

๐๘ แผนและความก้าวหน้าในการดำเนินงานและการใช้จ่ายงบประมาณประจำปี พ.ศ.๒๕๖๗

แผนปฏิบัติการประจำปีงบประมาณ ๒๕๖๗

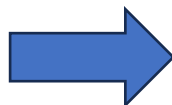

แผนปฏิบัติการ

ประจำปีงบประมาณ 2567



Action plan

2024

@BAN HARN C



ฝ่ายบริหารงบประมาณ
โรงเรียนบรรหารแจ่มใสวิทยา 6
สำนักงานเขตพื้นที่การศึกษามัธยมศึกษาสุพรรณบุรี

คำนำ

การพัฒนาคุณภาพการศึกษา เป็นรากฐานที่สำคัญในการพัฒนาเยาวชนของชาติ ให้เป็นทรัพยากรบุคคลที่มีคุณภาพ มีคุณลักษณะอันพึงประสงค์ของสังคม ตามพระราชบัญญัติการศึกษาแห่งชาติ พ.ศ. ๒๕๔๒ และที่แก้ไขเพิ่มเติม (ฉบับที่ ๒) พ.ศ. ๒๕๔๕ (ฉบับที่ ๓) พ.ศ. ๒๕๕๓ และ (ฉบับที่ ๔) พ.ศ. ๒๕๖๒ ซึ่งมีเจตนารมณ์ที่ต้องการให้การจัดการศึกษา ต้องเป็นไปเพื่อพัฒนาคนไทยให้เป็นมนุษย์ที่สมบูรณ์ ทั้งร่างกาย จิตใจ สติปัญญา ความรู้ และคุณธรรม มีจริยธรรม และวัฒนธรรมในการดำรงชีวิต สามารถอยู่ร่วมกับผู้อื่นได้อย่างมีความสุข

โรงเรียนบรรหารแจ่มใสวิทยา ๖ ได้ตระหนักถึงการจัดการด้านการศึกษาเป็นอย่างดี จึงจัดทำแผนปฏิบัติการประจำปีงบประมาณ ๒๕๖๗ ขึ้น โดยกำหนดทิศทางการบริหารงานของโรงเรียน ให้สอดคล้องกับพระราชบัญญัติการศึกษาแห่งชาติ พ.ศ. ๒๕๔๒ และที่แก้ไขเพิ่มเติม (ฉบับที่ ๒) พ.ศ. ๒๕๔๕ (ฉบับที่ ๓) พ.ศ. ๒๕๕๓ และ (ฉบับที่ ๔) พ.ศ. ๒๕๖๒ และตามนโยบายของสำนักงานคณะกรรมการการศึกษาขั้นพื้นฐาน กระทรวงศึกษาธิการ ทั้งนี้เพื่อให้การดำเนินงานเป็นไปอย่างมีประสิทธิภาพและบรรลุเป้าหมายในการพัฒนาคุณภาพการศึกษาที่วางไว้

ขอขอบคุณบุคลากรทุกฝ่ายที่มีส่วนร่วม ในการจัดทำแผนปฏิบัติการประจำปีงบประมาณ ๒๕๖๗ จนสำเร็จลุล่วงด้วยดี หวังเป็นอย่างยิ่งว่าแผนปฏิบัติการฉบับนี้ จะเป็นประโยชน์ในการพัฒนาคุณภาพการศึกษา ของสถานศึกษาต่อไป

(นางสาวศุภวรรณ ช่อผกา)
ผู้อำนวยการโรงเรียนบรรหารแจ่มใสวิทยา ๖

สารบัญ

| | หน้า |
|---------------------------------------------------------------------|-----------|
| คำนำ..... | ก |
| สารบัญ..... | ข |
| ส่วนที่ ๑ ข้อมูลทั่วไป..... | ๑ |
| ประวัติโรงเรียน..... | ๒ |
| อัตลักษณ์ เอกลักษณ์ วิสัยทัศน์ พันธกิจ เป้าประสงค์..... | ๔ |
| นโยบายโรงเรียน..... | ๕ |
| โครงสร้างการบริหารโรงเรียน..... | ๖ |
| ข้อมูลเบื้องต้น..... | ๗ |
| ข้อมูลนักเรียน..... | ๘ |
| ข้อมูลครู / บุคลากร..... | ๙ |
| ข้อมูลเกี่ยวกับทรัพยากร..... | ๑๔ |
| ข้อมูลเกี่ยวกับชุมชน..... | ๒๒ |
| จุดเด่นของโรงเรียน..... | ๒๒ |
| ส่วนที่ ๒ แนวทางการจัดการศึกษาขั้นพื้นฐาน..... | ๒๓ |
| นโยบายและจุดเน้นของกระทรวงศึกษาธิการ ปีงบประมาณ พ.ศ.๒๕๖๗..... | ๒๔ |
| นโยบายสำนักงานคณะกรรมการการศึกษาขั้นพื้นฐาน ปีงบประมาณ พ.ศ.๒๕๖๗.... | ๒๙ |
| ยุทธศาสตร์การบริหารจัดการพัฒนาการศึกษา ของ สพม.สพ..... | ๓๖ |
| มาตรฐานการศึกษา ระดับการศึกษาขั้นพื้นฐาน..... | ๓๘ |
| กรอบแผนกลยุทธ์ของโรงเรียน..... | ๓๙ |
| นโยบายโรงเรียนบรรณาการแจ่มใสวิทยา ๖..... | ๔๐ |
| ส่วนที่ ๓ รายละเอียดแผนปฏิบัติการ..... | ๔๑ |
| ฝ่ายบริหารวิชาการ..... | ๔๒ |
| ฝ่ายบริหารวิชาการ..... | ๔๓ |
| งานพัฒนาหลักสูตรและกระบวนการเรียนรู้..... | ๖๓ |
| งานนิเทศการศึกษา..... | ๖๖ |
| งานประกันคุณภาพการศึกษา..... | ๖๙ |
| งานรับนักเรียน..... | ๗๓ |
| งานวัดผลประเมินผล..... | ๗๗ |
| งานทะเบียนนักเรียน..... | ๘๒ |
| งานศูนย์คอมพิวเตอร์..... | ๘๙ |
| งานห้องสมุดและแหล่งเรียนรู้..... | ๑๐๐ |
| งานกิจกรรมพัฒนาผู้เรียน..... | ๑๐๗ |

สารบัญ (ต่อ)

หน้า

ฝ่ายบริหารวิชาการ (ต่อ)

| | |
|------------------------------------------------------|-----|
| กลุ่มสาระการเรียนรู้คณิตศาสตร์..... | ๑๔๓ |
| กลุ่มสาระการเรียนรู้วิทยาศาสตร์และเทคโนโลยี..... | ๑๕๒ |
| กลุ่มสาระการเรียนรู้ภาษาไทย..... | ๑๗๙ |
| กลุ่มสาระการเรียนรู้ภาษาต่างประเทศ..... | ๑๘๘ |
| กลุ่มสาระการเรียนรู้สังคมศึกษา ศาสนาและวัฒนธรรม..... | ๑๙๕ |
| กลุ่มสาระการเรียนรู้สุขศึกษาและพลศึกษา..... | ๒๐๗ |
| กลุ่มสาระการเรียนรู้ศิลปะ..... | ๒๑๙ |
| กลุ่มสาระการเรียนรู้การงานอาชีพ..... | ๒๒๙ |

| | |
|----------------------------|-----|
| ฝ่ายบริหารงบประมาณ..... | ๒๓๘ |
| ฝ่ายบริหารงบประมาณ..... | ๒๓๙ |
| งานแผนงานและงบประมาณ..... | ๒๕๑ |
| งานการเงินและบัญชี..... | ๒๕๕ |
| งานพัสดุ และสินทรัพย์..... | ๒๕๙ |
| งานระบบควบคุมภายใน..... | ๒๖๖ |
| งานฝ่ายบริหาร..... | ๒๖๙ |

| | |
|---------------------------------|-----|
| ฝ่ายบริหารงานบุคคล..... | ๒๗๓ |
| งานส่งเสริมและพัฒนาบุคลากร..... | ๒๗๘ |
| งานธุรการ..... | ๒๘๒ |
| งานสารสนเทศ..... | ๒๘๖ |

สารบัญ (ต่อ)

| | หน้า |
|--------------------------------------------------------------------|------|
| ฝ่ายบริหารทั่วไป | ๒๙๐ |
| ฝ่ายบริหารทั่วไป..... | ๒๙๑ |
| งานอาคารสถานที่..... | ๓๐๓ |
| งานอนามัยโรงเรียน..... | ๓๐๙ |
| งานประชาสัมพันธ์..... | ๓๑๘ |
| งานสัมพันธ์ชุมชน..... | ๓๒๒ |
| งานพัฒนาแหล่งเรียนรู้และสิ่งแวดล้อม..... | ๓๒๖ |
| | |
| ฝ่ายบริหารกิจการนักเรียน | ๓๔๐ |
| งานกิจการนักเรียน..... | ๓๔๑ |
| งานระบบดูแลช่วยเหลือนักเรียน..... | ๓๔๔ |
| งานเยาวชนคนดีศรีสุพรรณ..... | ๓๔๙ |
| งานส่งเสริมคุณธรรมจริยธรรม..... | ๓๕๓ |
| งานส่งเสริมกิจกรรมนักเรียน..... | ๓๕๗ |
| งานสถานศึกษาสีขาวปลอดภัยและอบายมุข..... | ๓๖๓ |
| งานคณะกรรมการนักเรียน..... | ๓๗๑ |
| ภาคผนวก | ๓๗๕ |
| คำสั่งการจัดทำแผนปฏิบัติการประจำปีงบประมาณ ๒๕๖๗..... | ๓๗๖ |
| บันทึกการให้ความเห็นชอบของคณะกรรมการสถานศึกษาขั้นพื้นฐาน..... | ๓๗๙ |
| มาตรการการเบิกค่าใช้จ่ายโดยประหยัดโรงเรียนบริหารแจ่มใสวิทยา ๖..... | ๓๘๐ |
| คณะทำงาน..... | ๓๘๒ |

ส่วนที่ ๑
ข้อมูลทั่วไป

ประวัติ...

โรงเรียนบริหารแจ่มใสวิทยา ๖

อำเภอสามชุก จังหวัดสุพรรณบุรี



โรงเรียนบริหารแจ่มใสวิทยา ๖ ตั้งอยู่เลขที่ ๑๐๔ หมู่ ๑ ตำบลหนองสะเดา อำเภอสามชุก จังหวัดสุพรรณบุรี มีเนื้อที่ ๕๖ ไร่ ๓ งาน ๘๑ ตารางวา



เดิมพื้นที่ตำบลหนองสะเดา ไม่มีโรงเรียนมัธยมศึกษา ราษฎรบ้านใหม่ศรีสุพรรณ โดยการนำของ นายวน มีชนะ และ นายหอม ลุ่มล่า จึงได้ยื่นหนังสือขอจัดตั้งโรงเรียนมัธยมศึกษาขึ้นที่บ้านใหม่ศรีสุพรรณ โดยมีพระสมุห์จันทร์ เจ้าอาวาสวัดใหม่ศรีสุพรรณยินดียกที่ดินของวัดให้จำนวน ๑๖ ไร่ ๒ งาน ๑๐ ตารางวา เป็นสถานที่ก่อสร้างโรงเรียน แต่เนื่องจากจำนวนที่ดินยังไม่พอดำเนินการของกรมสามัญศึกษา ซึ่งต้องมีเนื้อที่ ๓๕ ไร่ขึ้นไป ประกอบกับขณะนั้น ฯพณฯ บรรหาร ศิลปอาชา รัฐมนตรีว่าการกระทรวงมหาดไทยสมัยนั้นมิได้มีคำสั่งจะสร้างโรงเรียนมัธยม ทางอำเภอจึงเสนอให้ ฯพณฯ บรรหาร ศิลปอาชา พิจารณา

ซึ่ง ฯพณฯ บรรหาร และ คุณหญิงแจ่มใส ศิลปอาชา ได้เดินทางมาดูสถานที่ ที่จะสร้างโรงเรียน และได้ติดต่อขอซื้อที่ดินใกล้วัดใหม่ศรีสุพรรณให้อีก ๒๑ ไร่ ๓๐ ตารางวา จากนายสุชาติ มีชนะ นายชลอ สว่างศรี และนายเสริม สำเภาทอง ในราคาไร่ละ ๓๐,๐๐๐ บาท รวมเป็นเงินทั้งสิ้น ๖๓๒,๒๕๐ บาท ภายหลัง ฯพณฯ บรรหาร ศิลปอาชา ได้ติดต่อขอซื้อที่ดินอีก ๑๑ ไร่ ๔๓ ตารางวา จากนายสงัด อินทร์แปลง ในราคาไร่ละ ๘๐,๐๐๐ บาท โดยให้คุณจงชัย เทียงธรรม สมาชิกสภาผู้แทนราษฎรจังหวัดสุพรรณบุรี เป็นผู้ประสานงาน และในปี พ.ศ. ๒๕๓๗ ฯพณฯ บรรหาร ศิลปอาชา ได้ติดต่อขอซื้อที่ดินหลังโรงเรียนให้อีกจำนวน ๘ ไร่ ๘๘ ตารางวา รวมเนื้อที่โรงเรียนทั้งสิ้น ๕๖ ไร่ ๓ งาน ๘๑ ตารางวา

ในวันที่ ๒๘ มีนาคม ๒๕๓๔ กระทรวงศึกษาธิการ ได้ประกาศจัดตั้งโรงเรียนบริหารแจ่มใสวิทยา ๖ ตำบลหนองสะเดา อำเภอสามชุก จังหวัดสุพรรณบุรีขึ้น โดยในระยะแรก ศึกษาธิการจังหวัดสุพรรณบุรี นายโชติ แยมแสง ได้แต่งตั้งให้ นายปรารมภ์ จำปาศรี ศึกษาธิการอำเภอสามชุก เป็นผู้ประสานงานรับสมัครนักเรียนชั้นมัธยมศึกษาปีที่ ๑ ตั้งแต่วันที่ ๒๕ - ๓๑ มีนาคม ๒๕๓๔

และในวันที่ ๑ มิถุนายน ๒๕๓๔ กระทรวงศึกษาธิการ ได้มีคำสั่งแต่งตั้งให้ นายเชิดศักดิ์ ศุภโสภณ ผู้ช่วยอาจารย์ใหญ่โรงเรียนสรวงสุทธาวิทยา ปฏิบัติหน้าที่ผู้บริหารโรงเรียนบรรหารแจ่มใสวิทยา ๖ เปิดทำการสอนตั้งแต่วันที่ ๑๔ พฤษภาคม พ.ศ. ๒๕๓๔ จำนวน ๒ ห้องเรียน โดยได้รับความอนุเคราะห์ครู - อาจารย์ จากโรงเรียนสามชุกรัตนโกศารามมาช่วยสอน ๗ คน จากโรงเรียนสรวงสุทธาวิทยา ๒ คน จากโรงเรียนทุ่งแฝกพิทยาคม ๑ คน รวมครู - อาจารย์ที่มาช่วยสอน ๑๐ คน มีนักเรียนทั้งสิ้น ๗๘ คน เป็นชาย ๓๘ คน หญิง ๔๐ คน

ปีการศึกษา ๒๕๔๙ ผู้อำนวยการวัชรภรณ์ จิตรอนุกุล ได้ริเริ่มให้มีการดำเนินการขออนุญาตเปิดการเรียนการสอนหลักสูตรประกาศนียบัตรวิชาชีพ (ปวช.) ประเภทวิชาพาณิชยกรรม สาขาวิชาพาณิชยกรรม สาขางานคอมพิวเตอร์ธุรกิจ จำนวน ๑ ห้องเรียน มีนักเรียนจำนวน ๔๐ คน เป็นนักเรียนชาย ๑๑ คน และนักเรียนหญิง ๒๙ คน

ในช่วงระยะเวลาที่ผ่านมาจนถึงปัจจุบัน โรงเรียนบรรหารแจ่มใสวิทยา ๖ มีผู้บริหารโรงเรียนรวม ๙ ท่าน คือ

| | | |
|--------------------------------|-------------|------------------------------|
| ๑. นายเชิดศักดิ์ ศุภโสภณ | ดำรงตำแหน่ง | ๑ มิ.ย. ๒๕๓๔ - ๒ ธ.ค. ๒๕๔๐ |
| ๒. นางล้นทม พุ่มจันทร์ | ดำรงตำแหน่ง | ๒ ธ.ค. ๒๕๔๐ - ๒๔ ต.ค. ๒๕๔๔ |
| ๓. นายอาทิตย์ ภูมิพัฒน์ | ดำรงตำแหน่ง | ๑๑ ธ.ค. ๒๕๔๔ - ๑ ธ.ค. ๒๕๔๖ |
| ๔. นางวัชรภรณ์ จิตรอนุกุล | ดำรงตำแหน่ง | ๑ ธ.ค. ๒๕๔๖ - ๑๘ ม.ค. ๒๕๕๒ |
| ๕. นายสมเกียรติ กุ้เกียรติภูมิ | ดำรงตำแหน่ง | ๑๐ มิ.ย. ๒๕๕๓ - ๑๕ พ.ย. ๒๕๕๖ |
| ๖. นายขจรวุฒิ สว่างศรี | ดำรงตำแหน่ง | ๑๕ พ.ย. ๒๕๕๖ - ๒๕ พ.ย. ๒๕๕๙ |
| ๗. นางนิลวดี กวีรัตน์อารง | ดำรงตำแหน่ง | ๒๖ พ.ย. ๒๕๕๙ - ๓๐ ก.ย. ๒๕๖๓ |
| ๘. นายวีระ ปิ่นเจริญ | ดำรงตำแหน่ง | ๒๒ ต.ค. ๒๕๖๓ - ๓๐ ก.ย. ๒๕๖๕ |
| ๙. นางสาวศุภวรรณ ช่อผกา | ดำรงตำแหน่ง | ๕ ต.ค. ๒๕๖๖ - ปัจจุบัน |

และในปีการศึกษา ๒๕๖๖ นี้ มีรองผู้อำนวยการโรงเรียน ๑ คน ครู - อาจารย์ ๒๐ คน ชุรการโรงเรียน ๑ คน นักเรียน ๓๕๒ คน ลูกจ้างชั่วคราว ๒ คน ภายใต้การนำของ นางสาวศุภวรรณ ช่อผกา ผู้อำนวยการโรงเรียนบรรหารแจ่มใสวิทยา ๖

โรงเรียนบริหารแจ่มใสวิทยา ๖

อัตลักษณ์

“นักเรียนมีจิตสาธารณะ ใช้ทักษะในการดำเนินชีวิต”

เอกลักษณ์

“โรงเรียนสะอาด บรรยากาศดี”

วิสัยทัศน์

โรงเรียนสะอาด บรรยากาศดี นักเรียนมีจิตสาธารณะ
ใช้ทักษะในการดำเนินชีวิต ตามหลักปรัชญาของเศรษฐกิจพอเพียง

พันธกิจ

๑. ส่งเสริมการรักษาความสะอาด
๒. จัดบรรยากาศและแหล่งเรียนรู้ที่หลากหลาย
๓. สร้างความตระหนักด้านจิตสาธารณะ
๔. มุ่งเน้นการใช้ทักษะในการดำเนินชีวิตตามหลักปรัชญาของเศรษฐกิจพอเพียง

เป้าประสงค์

๑. นักเรียนและบุคลากรภายในโรงเรียนมีคุณธรรม จริยธรรมที่ดีงามเป็นแบบอย่างที่ดีของสังคม
๒. นักเรียนเป็นบุคคลแห่งการเรียนรู้ มีทักษะการฟัง พูด อ่าน เขียน คิดวิเคราะห์ และสามารถแสวงหาความรู้ได้ด้วยตนเอง
๓. โรงเรียนและชุมชนร่วมมือกันพัฒนาคุณภาพการศึกษาเพื่อให้เกิดผลดีต่อนักเรียนที่จะดำรงชีวิตอย่างเป็นสุข
๔. นักเรียนและบุคลากรภายในโรงเรียน มีความรู้ ความเข้าใจ และปฏิบัติตนตามหลักปรัชญาของเศรษฐกิจพอเพียง

นโยบายโรงเรียน

๑. ปลูกฝังให้นักเรียนเป็นคนดี มีคุณธรรม จริยธรรมมีจิตสำนึกในความเป็นชาติไทยและยึดหลักปรัชญาของเศรษฐกิจพอเพียง
๒. มุ่งพัฒนาคุณภาพการศึกษาให้ได้มาตรฐานตามเกณฑ์การประเมินของสำนักงานรับรองมาตรฐานและประเมินคุณภาพการศึกษา (สมศ.)
๓. มุ่งส่งเสริมทางด้านวิชาการ โดยพัฒนาผลสัมฤทธิ์ทางการเรียนของนักเรียนให้ได้ตามเกณฑ์มาตรฐานหลักสูตร
๔. พัฒนาค้นคว้าส่งเสริมการเรียนการสอน และเพิ่มประสิทธิภาพการใช้สื่อเทคโนโลยีทางการศึกษา
๕. สนับสนุนระบบดูแลช่วยเหลือนักเรียน และวินัยเชิงบวกในห้องเรียน ตลอดจนปลูกฝังความมีสุนทรียภาพทางด้านศิลปะ ดนตรี กีฬา และการอยู่ร่วมกับผู้อื่นอย่างมีความสุข
๖. ส่งเสริม สนับสนุนการพัฒนาศักยภาพของครูและการสร้างขวัญกำลังใจให้กับบุคลากรในโรงเรียน
๗. ส่งเสริมและประสานความสัมพันธ์อันดีระหว่างโรงเรียนกับชุมชน
๘. ปลูกฝังจิตสำนึกและสนับสนุนการบริหารจัดการขยะแบบครบวงจรอย่างมีส่วนร่วม จนเกิดเป็นแนวปฏิบัติที่เป็นมิตรกับสิ่งแวดล้อม

โครงสร้างการบริหารงานโรงเรียนบริหารแจ่มใสวิทยา ๖

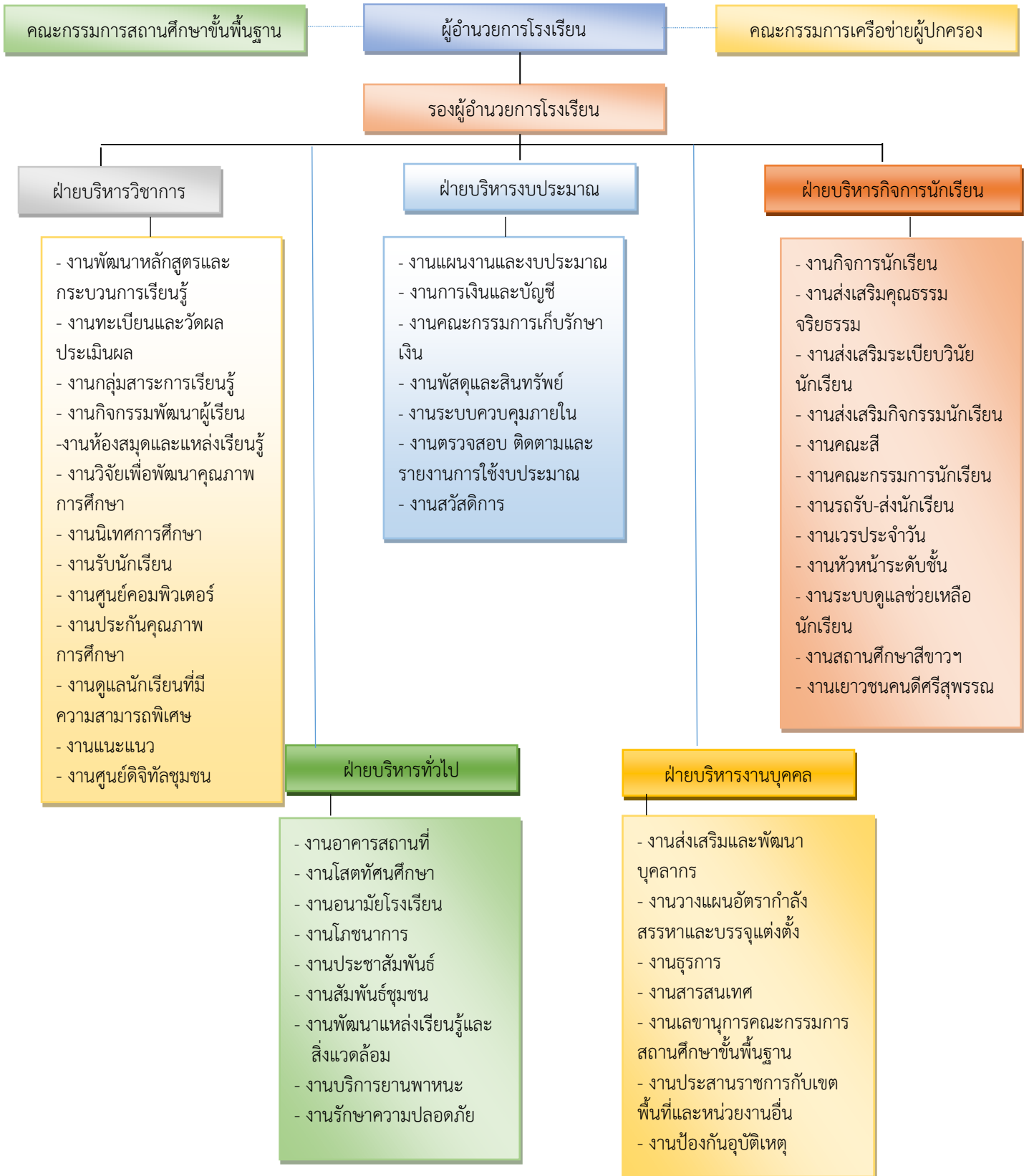



ข้อมูลเบื้องต้น
โรงเรียนบริหารแจ่มใสวิทยา ๒
อำเภอสามชุก จังหวัดสุพรรณบุรี

| | |
|------------------------|-------------------------------------------------------------------------------------------------------------------------------------------------------------------------------------------------|
| ก่อตั้งเมื่อ | ๒๘ มีนาคม พ.ศ. ๒๕๓๔ |
| พื้นที่ | ๕๖ ไร่ ๓ งาน ๘๑ ตารางวา |
| ที่ตั้ง | สำนักงานเขตพื้นที่การศึกษามัธยมศึกษาสุพรรณบุรี |
| ที่อยู่ | ๑๐๔ หมู่ ๑ ต.หนองสะเดา อ.สามชุก จ.สุพรรณบุรี ๗๒๑๓๐ |
| โทรศัพท์ | - |
| โทรสาร | - |
| ประเภทโรงเรียน | สหศึกษา เปิดทำการสอนระดับมัธยมศึกษาปีที่ ๑ - ๖ และ ประกาศนียบัตรวิชาชีพปีที่ ๒ - ๓ |
| สังกัด | สำนักงานคณะกรรมการการศึกษาขั้นพื้นฐาน |
| ผู้อำนวยการ | นางสาวศุภวรรณ ช่อผกา |
| คติธรรม | “ธมโม สุจิณฺโณ สุขมาวหาติ” (ธรรมที่ประพฤติดีแล้ว นำสุขมาให้) |
| ปรัชญา | เรียนดี มีคุณธรรม นำสังคม |
| สีประจำโรงเรียน | ฟ้า - ขาว ฟ้า หมายถึง ความริเริ่ม ความกว้างไกล ขาว หมายถึง ความสะอาด ความบริสุทธิ์ |
| ดอกไม้ประจำโรงเรียน | ดอกกาสะลอง |
| ต้นไม้ประจำโรงเรียน | ต้นสะเดา |
| อักษรย่อ | บ.จ. ๒ |
| สัญลักษณ์ประจำโรงเรียน | เป็นรูปดอกบัว ภายในมีชื่อโรงเรียนบริหารแจ่มใสวิทยา ๒ คั่นด้วยตราจันท์ ด้านล่างเป็นคติธรรมประจำโรงเรียน “ธมโม สุจิณฺโณ สุขมาวหาติ” ตรงกลางบรรจุอักษรย่อ บ.จ. ๒ โดยมีรัศมีอยู่เหนือเลข ๒ |

ข้อมูลนักเรียน

ตารางแสดงจำนวนนักเรียน จำแนกตามระดับชั้น

| ระดับชั้น | จำนวนห้องเรียน | ชาย | หญิง | รวม |
|-------------------|----------------|------------|------------|------------|
| ม.๑ | ๒ ห้อง | ๓๐ | ๒๐ | ๕๐ |
| ม.๒ | ๒ ห้อง | ๓๒ | ๒๐ | ๕๒ |
| ม.๓ | ๒ ห้อง | ๓๑ | ๑๙ | ๕๐ |
| รวม ม.ต้น | ๖ ห้อง | ๙๓ | ๕๙ | ๑๕๒ |
| ม.๔ | ๒ ห้อง | ๒๘ | ๓๓ | ๖๑ |
| ม.๕ | ๒ ห้อง | ๓๓ | ๒๒ | ๕๕ |
| ม.๖ | ๒ ห้อง | ๓๘ | ๒๓ | ๖๑ |
| รวม ม.ปลาย | ๖ ห้อง | ๙๙ | ๗๘ | ๑๗๗ |
| ปวช.ปีที่ ๒ | ๑ ห้อง | ๒ | ๓ | ๕ |
| ปวช.ปีที่ ๓ | ๑ ห้อง | ๙ | ๙ | ๑๘ |
| รวม ปวช. | ๓ ห้อง | ๑๑ | ๑๒ | ๒๓ |
| รวมทั้งหมด | ๑๔ ห้อง | ๒๐๓ | ๑๔๙ | ๓๕๒ |

ข้อมูล ณ วันที่ ๑๐ มิถุนายน ๒๕๖๖

ข้อมูลครู/บุคลากร

| ที่ | ชื่อ - สกุล | วุฒิ | วิชาเอก | วิชาโท | ตำแหน่ง | อันดับ |
|-----|-----------------------------------|----------------|-------------------------------------------------------------|-----------------|---------|--------|
| ๑ | นางสาวศุภวรรณ ช่อผกา | ค.บ. กศ.ม. | ภาษาไทยและเทคโนโลยี ทางการศึกษา การบริหารการศึกษา | | ผอ. | คศ.๓ |
| ๒ | นางสาวลภัสธยาน์ วรฤทธิประเสริฐ | ศษ.บ. ศศ.ม. | ภาษาไทย การบริหารการศึกษา | บริหารการศึกษา | รอง ผอ. | คศ.๒ |
| ๓ | น.ส.เฟื่องฟ้า แต่งโสภาก | อ.บ. ศษ.ม. | บรรณารักษศาสตร์ หลักสูตรและการสอน มัธยมศึกษา(ภาษาไทย) | - | ครู | คศ.๔ |
| ๔ | นางสุกิต พิศเพ็ง | ค.บ. | คหกรรมศาสตร์ | ศิลปศึกษา | ครู | คศ.๓ |
| ๕ | นายอำนวยการ เนตรมณี | ค.บ. | อุตสาหกรรมศิลป์ | - | ครู | คศ.๓ |
| ๖ | นางสุนทร ทองวิเศษสุข | ค.บ. | คหกรรมศาสตร์ | อุตสาหกรรมศิลป์ | ครู | คศ.๓ |
| ๗ | นางอภิรดี ฟาน เดอ ปุท | อ.บ. | ภาษาอังกฤษ | ภาษาไทย | ครู | คศ.๓ |
| ๘ | นายสุรมิตร แสงสุระ | กศ.บ. ค.ม. | พลศึกษา หลักสูตรและการสอน | สุขศึกษา | ครู | คศ.๓ |
| ๙ | นางรุ่งกานต์ แสงสุระ | ศศ.บ. ค.ม. | ประวัติศาสตร์ หลักสูตรและการสอน | สังคมวิทยา | ครู | คศ.๓ |
| ๑๐ | น.ส.จุฑารัตน์ แต่งโสภาก | ศศ.บ. กศ.ม. | การจัดการทั่วไป ธุรกิจศึกษา | - | ครู | คศ.๓ |
| ๑๑ | นางโสภาก เนตรมณี | ศศ.บ. ศษ.ม. | ภาษาอังกฤษ หลักสูตรและการสอน มัธยมศึกษา(ภาษาไทย) | การสื่อสารมวลชน | ครู | คศ.๓ |
| ๑๒ | นางทัศนีย์ นิลประดิษฐ์ | ค.บ. ค.ม. | ดนตรีศึกษา หลักสูตรและการสอน | - | ครู | คศ.๓ |
| ๑๓ | นายชัยพร ศรีวิเชียร | ค.บ. | อุตสาหกรรมศิลป์ (ช่างยนต์) | - | ครู | คศ.๓ |
| ๑๔ | นางวันดี วรกรรม | วท.บ. กศ.ม. | ชีววิทยาประยุกต์ การมัธยมศึกษา (การสอนวิทยาศาสตร์) | - | ครู | คศ.๓ |
| ๑๕ | นางรินดา กรุดเนียม | ค.บ. | คณิตศาสตร์ | - | ครู | คศ.๓ |
| ๑๖ | นายไพศาล สระราคา | ศศ.บ. | รัฐศาสตร์ | - | ครู | คศ.๒ |
| ๑๗ | นายธีระ อินทร์สว่าง | กศ.บ. ศษ.ม. | การสอนเคมี นวัตกรรมหลักสูตรและ การจัดการเรียนรู้ | - | ครู | คศ.๒ |

| ที่ | ชื่อ - สกุล | วุฒิ | วิชาเอก | วิชาโท | ตำแหน่ง | อันดับ |
|-----|--------------------------------|-------|----------------------|--------|-----------------|--------|
| ๑๘ | นายตรีมงคล จันทร์เสวก | วศ.บ. | วิศวกรรมระบบควบคุม | - | ครู | คศ.๑ |
| ๑๙ | นายกฤตธี อินทาทกรวด | ค.บ. | คณิตศาสตร์ | - | ครู | คศ.๑ |
| ๒๐ | นายพีร์ภุภุช ธิปพสุภักดิ์ | ศษ.บ. | พลศึกษาและสุขศึกษา | - | ครู | คศ.๑ |
| ๒๑ | นายสิทธิชัย สมประสงค์ | กศ.บ. | ชีววิทยา | - | ครู | คศ.๑ |
| ๒๒ | นายกนกกร กิจดี | ศษ.บ. | ภาษาไทย | - | ครูผู้ช่วย | |
| ๒๓ | ว่าที่ ร.ต.วรุฒม์ พิพัฒนาบุรณ์ | วท.บ. | เทคโนโลยีคอมพิวเตอร์ | - | ธุรการโรงเรียน | |
| ๒๔ | นายมนตรี บุญหมั่น | ม.๖ | - | - | ลูกจ้างชั่วคราว | |
| ๒๕ | นายสมหวัง รถมณี | ป.๖ | - | - | ลูกจ้างชั่วคราว | |

บุคลากรจำแนกตามตำแหน่ง

| ตำแหน่ง | ชาย | หญิง | รวม |
|----------------|-----------|-----------|-----------|
| ผู้บริหาร | - | ๒ | ๒ |
| ค.ศ.๔ | - | ๑ | ๑ |
| ครู ค.ศ.๓ | ๓ | ๙ | ๑๒ |
| ครู ค.ศ.๒ | ๒ | - | ๒ |
| ครู ค.ศ.๑ | ๔ | - | ๔ |
| ครูผู้ช่วย | ๑ | - | ๑ |
| ธุรการโรงเรียน | ๑ | - | ๑ |
| ครูอัตราจ้าง | - | ๑ | ๑ |
| รวม | ๑๑ | ๑๒ | ๒๓ |

บุคลากรจำแนกตามกลุ่มสาระ และเพศ

| กลุ่มสาระฯ | ชาย | หญิง | รวม |
|-----------------------------|-----------|-----------|-----------|
| ฝ่ายบริหาร | - | ๒ | ๒ |
| วิทยาศาสตร์และเทคโนโลยี | ๓ | ๑ | ๔ |
| คณิตศาสตร์ | ๑ | ๑ | ๒ |
| ภาษาไทย | ๑ | ๑ | ๒ |
| ภาษาต่างประเทศ | - | ๒ | ๒ |
| สังคมศึกษา ศาสนาและวัฒนธรรม | ๑ | ๑ | ๒ |
| สุขศึกษาและพลศึกษา | ๒ | - | ๒ |
| ศิลปศึกษา | - | ๑ | ๑ |
| การงานอาชีพ | ๒ | ๓ | ๕ |
| รวม | ๑๐ | ๑๒ | ๒๒ |

หมายเหตุ ไม่นับรวมธุรการโรงเรียน ๑ คน

ลูกจ้างประจำ / ลูกจ้างชั่วคราว

| ตำแหน่ง | ชาย | หญิง | รวม |
|-----------------|----------|----------|----------|
| ลูกจ้างชั่วคราว | ๒ | - | ๒ |
| รวม | ๒ | - | ๒ |

บุคลากรจำแนกตามตำแหน่งและการศึกษา

| ตำแหน่ง | ป.ตรี | ป.โท | รวม |
|----------------|-------|------|-----|
| ผู้บริหาร | | ๒ | ๒ |
| ครู คศ.๔ | | ๑ | ๑ |
| ครู คศ.๓ | ๖ | ๖ | ๑๒ |
| ครู คศ.๒ | ๑ | ๑ | ๒ |
| ครู คศ.๑ | ๔ | - | ๔ |
| ครูผู้ช่วย | ๑ | - | ๑ |
| ธุรการโรงเรียน | ๑ | - | ๑ |
| ครูอัตราจ้าง | | | |
| รวม | ๑๓ | ๑๐ | ๒๓ |

บุคลากรจำแนกตามกลุ่มสาระ และ การศึกษา

| กลุ่มสาระฯ | ป.ตรี | ป.โท | รวม |
|-----------------------------|-------|------|-----|
| ฝ่ายบริหาร | - | ๒ | ๒ |
| วิทยาศาสตร์และเทคโนโลยี | ๒ | ๒ | ๔ |
| คณิตศาสตร์ | ๒ | - | ๒ |
| ภาษาไทย | ๑ | ๑ | ๒ |
| ภาษาต่างประเทศ | ๑ | ๑ | ๒ |
| สังคมศึกษา ศาสนาและวัฒนธรรม | ๑ | ๑ | ๒ |
| สุขศึกษาและพลศึกษา | ๑ | ๑ | ๒ |
| ศิลปศึกษา | - | ๑ | ๑ |
| การงานอาชีพ | ๔ | ๑ | ๕ |
| รวม | ๑๒ | ๑๐ | ๒๒ |

หมายเหตุ

ไม่นับรวมธุรการโรงเรียน ๑ คน

คณะกรรมการสถานศึกษาขั้นพื้นฐาน

| | | |
|---------------------------------|--------------------------------|---------------------|
| ๑. นายสบชัย มณีรัตน์ | ผู้ทรงคุณวุฒิ | ประธานคณะกรรมการ |
| ๒. นายประทุม กลิ่นมณฑา | ผู้ทรงคุณวุฒิ | กรรมการ |
| ๓. นายเสน่ห์ ช้างวงศ์ | ผู้ทรงคุณวุฒิ | กรรมการ |
| ๔. นายสรายุทธ์ หอมจันทร์ | ผู้ทรงคุณวุฒิ | กรรมการ |
| ๕. นายสมยศ ภมรพล | ผู้ทรงคุณวุฒิ | กรรมการ |
| ๖. ว่าที่ ร.ต.ภูวถณ ภูริธรจินดา | ผู้ทรงคุณวุฒิ | กรรมการ |
| ๗. นายพยุง จันทवास | ผู้ทรงคุณวุฒิ | กรรมการ |
| ๘. นายจเร ขำสุวรรณ | ผู้แทนองค์กรปกครองส่วนท้องถิ่น | กรรมการ |
| ๙. นายถวัลย์ จันทมะณี | ผู้แทนองค์กรชุมชน | กรรมการ |
| ๑๐. นางสาวน้ำอ้อย ดีปานแก้ว | ผู้แทนผู้ปกครอง | กรรมการ |
| ๑๑. พระครูสิทธิปัญญากร | ผู้แทนพระสงฆ์ | กรรมการ |
| ๑๒. พระครูศรีประจันตคณารักษ์ | ผู้แทนพระสงฆ์ | กรรมการ |
| ๑๓. นายอรรถพล สุวรรณศรี | ผู้แทนศิษย์เก่า | กรรมการ |
| ๑๔. นางทัศนีย์ นิลประดิษฐ์ | ผู้แทนครู | กรรมการ |
| ๑๕. นางสาวศุภวรรณ ช่อผกา | ผู้อำนวยการโรงเรียน | กรรมการและเลขานุการ |

ฝ่ายบริหาร

| | |
|-----------------------------------|---------------------------------|
| ๑. นางสาวศุภวรรณ ช่อผกา | ผู้อำนวยการโรงเรียน |
| ๒. นางสาวลภัสธยาน์ วรภฤติประเสริฐ | รองผู้อำนวยการโรงเรียน |
| ๓. นายสุรमितร์ แสงสุระ | หัวหน้าฝ่ายบริหารงบประมาณ |
| ๔. นางรุ่งกานต์ แสงสุระ | หัวหน้าฝ่ายบริหารงานบุคคล |
| ๕. นายธีระ อินทร์สว่าง | หัวหน้าฝ่ายบริหารวิชาการ |
| ๖. นายสิทธิชัย สมประสงค์ | หัวหน้าฝ่ายบริหารทั่วไป |
| ๗. นายตรีมงคล จันทร์เสวก | หัวหน้าฝ่ายบริหารกิจการนักเรียน |

ข้อมูลเกี่ยวกับทรัพยากร

ที่มาการจัดสรรเงินงบประมาณ (เงินอุดหนุนรายหัว) ประจำปีงบประมาณ ๒๕๖๗

.....

๑. เงินอุดหนุนรายหัวคงเหลือจากปีงบประมาณ ๒๕๖๖ = ๒๘๖,๗๗๓.๑๒ บาท

๒. การดำเนินงานขอใช้งบเหลือจ่ายจากปีงบประมาณ ๒๕๖๖

๓.๑ จ่ายค่าไฟฟ้า เดือนสิงหาคม - กันยายน ๖๖ = ๘๖,๖๗๗.๐๔ บาท

๓.๒ โครงการปรับปรุงและสนับสนุนการพัฒนาคุณภาพการศึกษาของโรงเรียน

= ๑๐๐,๐๐๐ บาท

รวม = ๑๘๖,๖๗๗.๐๔ บาท

เงินคงเหลือจากปีงบประมาณ ๒๕๖๖ (๑ - ๒) = ๑๐๐,๐๙๖.๐๘ บาท

๓. เงินอุดหนุนรายหัว (๒ ภาคเรียน)

ภาคเรียนที่ ๒ / ๒๕๖๖

ม.ต้น ๑,๘๙๐ บาท x ๑๔๒ คน = ๒๖๘,๓๘๐ บาท

ม.ปลาย ๒,๐๕๒ บาท x ๑๘๖ คน = ๓๘๑,๖๗๒ บาท

รวม ๓๒๘ คน = ๖๕๐,๐๕๒ บาท

ภาคเรียนที่ ๑ / ๒๕๖๗

ม.ต้น ๑,๘๙๐ บาท x ๑๔๘ คน = ๒๗๙,๗๒๐ บาท

ม.ปลาย ๒,๐๕๒ บาท x ๑๖๒ คน = ๓๓๒,๔๒๔ บาท

รวม ๓๑๐ คน = ๖๑๒,๑๔๔ บาท

รวมทั้งสิ้น ๒ ภาคเรียน = ๑,๒๖๒,๑๙๖ บาท

เงินคงเหลือจากปีงบประมาณ ๒๕๖๖ = ๑๐๐,๐๙๖.๐๘ บาท

รวมทั้งสิ้น = ๑,๓๖๒,๒๙๒.๐๘ บาท

ประมาณการค่าใช้จ่ายกองกลางของโรงเรียน (เงินอุดหนุนรายหัว) ประจำปีงบประมาณ ๒๕๖๗

.....

๑. ค่าสาธารณูปโภค = ๔๘๕,๒๑๑ บาท

๑.๑ ค่าไฟฟ้า (๓๒,๕๐๐ x ๑๒) = ๓๙๐,๐๐๐ บาท

๑.๒ ค่าบริการอินเทอร์เน็ต (๗,๖๔๐ x ๑๒) = ๙๑,๖๘๐ บาท

๑.๓ ค่าพัฒนาเว็บไซต์ = ๓,๕๓๑ บาท

๒. ค่าน้ำมันและค่าซ่อมยานพาหนะ(รถตู้และรถตัดหญ้า) = ๗๕,๐๐๐ บาท

๓. ค่าจัดซื้อและวัสดุซ่อมครุภัณฑ์ กองกลาง = ๙๘,๙๔๐ บาท

๕. อบรม สัมมนา และศึกษาดูงาน = ๑๐๐,๐๐๐ บาท

รวมทั้งสิ้น = ๗๕๙,๑๕๑ บาท

งบพัฒนาโรงเรียน ๑,๓๖๒,๒๙๒ - ๗๕๙,๑๕๑ คงเหลือ = ๖๐๓,๑๔๐ บาท

การจัดสรรงบประมาณ (เงินอุดหนุนรายหัว)

ประจำปีงบประมาณ ๒๕๖๗

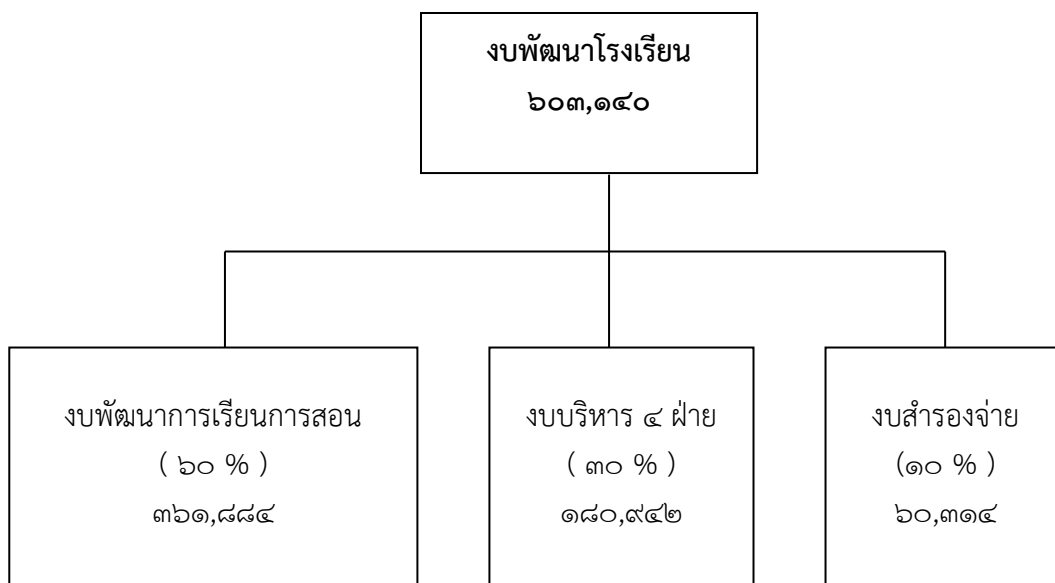

สรุปการจัดสรรงบประมาณ (เงินอุดหนุนรายหัว) ของฝ่ายต่าง ๆ

ตามแผนปฏิบัติการประจำปี งบประมาณ ๒๕๖๗

| ประเภทของงบ | ฝ่าย | จำนวนเงิน (บาท) | ร้อยละ |
|--------------------------|----------------------|-----------------|--------|
| ๑. งบพัฒนาการเรียนการสอน | บริหารวิชาการ | ๓๖๑,๘๘๔ | ๖๐ |
| ๒. งบบริหารทั่วไป | บริหารงบประมาณ | ๓๑,๘๕๘ | ๓๐ |
| | บริหารทั่วไป | ๑๐๑,๕๘๗ | |
| | บริหารงานบุคคล | ๒๗,๑๙๕ | |
| | บริหารกิจการนักเรียน | ๒๐,๓๐๒ | |
| | รวม | ๑๘๐,๙๔๒ | |
| ๓. งบสำรองจ่าย | บริหาร | ๖๐,๓๑๔ | ๑๐ |
| รวมทั้งสิ้น | | ๖๐๓,๑๔๐ | ๑๐๐ |

ที่มาการจัดสรรงบประมาณ (เงินอุดหนุนเรียนฟรี)
ประจำปีงบประมาณ ๒๕๖๗

.....

๑. ค่าหนังสือเรียน

| | | | | | | |
|-------|---|----------------------------------|---|---------------|---|-----------------------|
| ม.๑ | = | ๘๐๘ บาท | X | ๕๐ คน | = | ๔๐,๔๐๐ บาท |
| ม.๒ | = | ๙๒๑ บาท | X | ๔๘ คน | = | ๔๔,๒๐๘ บาท |
| ม.๓ | = | ๙๙๖ บาท | X | ๕๐ คน | = | ๔๙,๘๐๐ บาท |
| ม.๔ | = | ๑,๓๘๔ บาท | X | ๔๕ คน | = | ๖๒,๒๘๐ บาท |
| ม.๕ | = | ๑,๓๒๖ บาท | X | ๕๙ คน | = | ๗๘,๒๓๔ บาท |
| ม.๖ | = | ๑,๑๖๔ บาท | X | ๕๓ คน | = | ๖๑,๖๙๒ บาท |
| ปวช.๓ | = | ๑,๑๖๔ บาท | X | ๕ คน | = | ๕,๘๒๐ บาท |
| | | รวม | | ๓๑๐ คน | = | ๓๔๒,๔๓๔.๐๐ บาท |
| | | คงเหลือจากปีงบประมาณ ๒๕๖๖ | | | = | ๖๗,๘๐๒.๔๐ บาท |
| | | รวมทั้งสิ้น | | | = | ๔๑๐,๒๓๖.๔๐ บาท |

๒. ค่าเครื่องแบบนักเรียน

| | | | | |
|--------|---|-------------------|---|--------------------|
| ม.ต้น | = | ๕๐๐ บาท X ๑๔๘ คน | = | ๗๔,๐๐๐ บาท |
| ม.ปลาย | = | ๕๕๐ บาท X ๑๖๒ คน | = | ๘๙,๑๐๐ บาท |
| | | รวม ๓๑๐ คน | = | ๑๖๓,๑๐๐ บาท |

๓. ค่าอุปกรณ์การเรียน

๓.๑ ภาคเรียนที่ ๒/๒๕๖๖

| | | | | |
|--------|---|-------------------|---|-------------------|
| ม.ต้น | = | ๒๖๐ บาท X ๑๔๒ คน | = | ๓๖,๙๒๐ บาท |
| ม.ปลาย | = | ๒๖๐ บาท X ๑๘๖ คน | = | ๔๘,๓๖๐ บาท |
| | | รวม ๓๒๘ คน | = | ๘๕,๒๘๐ บาท |

๓.๑ ภาคเรียนที่ ๑/๒๕๖๗

| | | | | |
|--------|---|---------------------------------|---|--------------------|
| ม.ต้น | = | ๒๖๐ บาท X ๑๔๘ คน | = | ๓๘,๔๘๐ บาท |
| ม.ปลาย | = | ๒๖๐ บาท X ๑๖๒ คน | = | ๔๒,๑๒๐ บาท |
| | | รวม ๓๑๐ คน | = | ๘๐,๖๐๐ บาท |
| | | รวมทั้งสิ้น (๒ ภาคเรียน) | = | ๑๖๕,๘๘๐ บาท |

๔. กิจกรรมพัฒนาคุณภาพผู้เรียน

๔.๑ ภาคเรียนที่ ๒/๒๕๖๖

| | | |
|--------|--------------------|----------------------|
| ม.ต้น | = ๔๗๕ บาท x ๑๔๒ คน | = ๖๗,๔๕๐ บาท |
| ม.ปลาย | = ๕๑๓ บาท x ๑๘๖ คน | = ๙๕,๔๑๘ บาท |
| | รวม ๓๒๘ คน | = ๑๖๒,๘๖๘ บาท |

๔.๒ ภาคเรียนที่ ๑/๒๕๖๗

| | | |
|--------|---------------------------------|----------------------|
| ม.ต้น | = ๔๗๕ บาท x ๑๔๘ คน | = ๗๐,๓๐๐ บาท |
| ม.ปลาย | = ๕๑๓ บาท x ๑๖๒ คน | = ๘๓,๑๐๖ บาท |
| | รวม ๓๑๐ คน | = ๑๕๓,๔๐๖ บาท |
| | รวมทั้งสิ้น (๒ ภาคเรียน) | = ๓๑๖,๒๗๔ บาท |

๔.๓ เงินกิจกรรมพัฒนาคุณภาพผู้เรียนคงเหลือ

จากปีงบประมาณ ๒๕๖๖ = ๒๗๙,๒๘๓.๖๐ บาท

รวมเงินรายการที่ ๔.๑+๔.๒+๔.๓ = ๕๙๕,๕๕๗.๖๐ บาท

**การจัดสรรงบประมาณ (เงินอุดหนุนเรียนฟรี)
ประจำปีงบประมาณ ๒๕๖๗**

.....

กิจกรรมพัฒนาคุณภาพผู้เรียน

๑. กิจกรรมวิชาการ

| | | |
|-------------------------------------------------|----------|--------------------|
| ๑.๑ พัฒนาศักยภาพนักเรียนเพื่อเข้าสู่มหาวิทยาลัย | = | ๑๓,๐๐๐ บาท |
| ๑.๒ ส่งเสริมผู้เรียนสู่ความเป็นเลิศ | = | ๑๐๖,๔๑๗ บาท |
| ๑.๓ ค่ายคณิตศาสตร์ | = | ๖,๒๑๐ บาท |
| ๑.๔ เปิดบ้านวันวิชาการ | = | ๒๑,๘๔๐ บาท |
| ๑.๕ สานสัมพันธ์วันกาสะลอง | = | ๙,๙๔๐ บาท |
| ๑.๖ ค่ายภาษาไทย | = | ๒,๘๔๕ บาท |
| ๑.๗ ค่ายและสัปดาห์รักการอ่าน | = | ๕,๙๓๐ บาท |
| ๑.๘ ส่งเสริมกิจกรรมนักเรียน | = | ๔,๘๖๐ บาท |
| ๑.๙ การแข่งขันกีฬาภายใน | = | ๕๗,๒๘๐ บาท |
| ๑.๑๐ สถานศึกษาสีขาว | = | ๙,๒๖๐ บาท |
| ๑.๑๑ ทูปಿನ်မ်เบอร์วัน | = | ๓,๗๑๐ บาท |
| ๑.๑๒ ค่ายวิทยาศาสตร์ | = | ๑๑,๔๑๙ บาท |
| ๑.๑๓ ค่ายอบรมเพลงพื้นบ้าน | = | ๒๐,๗๔๐ บาท |
| ๑.๑๔ ส่งเสริมและพัฒนาทักษะโครงการงาน | = | ๓,๐๐๐ บาท |
| ๑.๑๕ ส่งเสริมสุขภาพกายและจิต | = | ๑,๓๕๖ บาท |
| ๑.๑๖ สร้างจิตสำนึกเพื่อการเรียนรู้สิ่งแวดล้อม | = | ๒,๔๐๐ บาท |
| รวมกิจกรรมวิชาการ | = | ๒๘๐,๒๐๗ บาท |

๒. กิจกรรมคุณธรรม /จริยธรรม /ลูกเสือ/เนตรนารี / ยุวกาชาด / ผู้บำเพ็ญประโยชน์

| | | |
|--------------------------------|----------|--------------------|
| ๒.๑ พัฒนาคุณธรรมจริยธรรม | = | ๑๘,๐๒๐ บาท |
| ๒.๒ ค่ายพักแรมลูกเสือ ยุวกาชาด | = | ๑๓๔,๙๒๐ บาท |
| รวมกิจกรรมคุณธรรม | = | ๑๕๒,๙๔๐ บาท |

๓. กิจกรรมทัศนศึกษา

| | | |
|---------------------------------------------|---|-------------|
| โครงการทัศนศึกษาแหล่งเรียนรู้ภายนอกโรงเรียน | = | ๑๓๑,๐๐๐ บาท |
|---------------------------------------------|---|-------------|

๔. กิจกรรมการบริการเทคโนโลยีสารสนเทศและการสื่อสาร (ICT)

| | | |
|-----------------------------------|---|------------|
| โครงการพัฒนาผู้เรียนด้านเทคโนโลยี | = | ๓๑,๕๑๐ บาท |
|-----------------------------------|---|------------|

รวมทั้งสิ้น ๔ กิจกรรม = ๕๙๕,๕๕๗ บาท

**ที่มาการจัดสรรเงินงบประมาณ (เงินรายได้สถานศึกษา)
ประจำปีงบประมาณ ๒๕๖๗**

.....

๑. เงินบำรุงการศึกษา

การเก็บเงินบำรุงการศึกษาของสถานศึกษา (๔๐๐ บาท / ภาคเรียน)

๑.๑ เงินบำรุงการศึกษา ภาคเรียนที่ ๒ / ๒๕๖๖

นักเรียน ๓๒๘ คน x ๔๐๐ บาท = ๑๓๑,๒๐๐ บาท

๑.๒ เงินบำรุงการศึกษา ภาคเรียนที่ ๑ / ๒๕๖๗

นักเรียน ๓๑๐ คน x ๔๐๐ บาท = ๑๒๔,๐๐๐ บาท

๑.๓ เงินบำรุงการศึกษา

= ๑๓๘,๓๕๔ บาท

คงเหลือจากปีงบประมาณ ๒๕๖๖

รวม = ๓๙๓,๕๕๔ บาท

๒. เงินบริจาคโดยมีวัตถุประสงค์

๒.๑ เงินบริจาคจากมูลนิธิบรรเทาภัยแล้งใฝ่ ค่าน้ำมันรถและบำรุงรักษารถรับ-ส่งนักเรียน

๒.๑.๑ เงินค่าน้ำมันรถ และบำรุงรักษา รถรับ-ส่งนักเรียน

(๓,๐๐๐ บาท / เดือน x ๑๒ เดือน) = ๓๖,๐๐๐ บาท

๒.๑.๒ เงินคงเหลือจากงบประมาณ ๒๕๖๖ = ๑๙,๒๘๓ บาท

รวม = ๕๕,๒๘๓ บาท

๒.๒ เงินบริจาคจากมูลนิธิบรรเทาภัยแล้งใฝ่ ค่าจ้างพนักงาน ๒ คนๆ ละ ๔,๑๐๐ บาท

๘,๒๐๐ บาท / เดือน x ๑๒ เดือน = ๙๘,๔๐๐ บาท

๒.๓ เงินบริจาคเพื่อเป็นทุนการศึกษา = ๑๐๐,๐๐๐ บาท

๒.๔ เงินบริจาคเพื่อสออบรมศึกษา = ๑๐,๐๐๐ บาท

รวม = ๒๖๓,๖๘๓ บาท

รวมรายการที่ ๑ + ๒ = ๖๕๗,๒๓๗ บาท

**การจัดสรรงบประมาณ (เงินรายได้สถานศึกษา)
ประจำปีงบประมาณ ๒๕๖๗**

.....

| ที่ | ฝ่าย/งาน/กลุ่มสาระ | โครงการ/กิจกรรม | งบประมาณ (บาท) | ประเภทของเงิน |
|--------------------|-------------------------------------------|------------------------------------------------------------------|-------------------|----------------------------------------------------------------------------|
| ๑ | ฝ่ายบริหารงานบุคคล | โครงการจ้างบุคลากรเพื่อ เสริมประสิทธิภาพการจัดการ เรียนรู้ | ๔๑๘,๐๕๖ | เงินบำรุงการศึกษา/ เงินบริจาคโดยมี วัตถุประสงค์จาก มูลนิธิบรรหารฯ |
| ๒ | ฝ่ายบริหารวิชาการ กลุ่มสาระสังคมศึกษาฯ | โครงการสอบธรรมศึกษา | ๑๐,๐๐๐ | เงินบริจาคโดยมี วัตถุประสงค์ |
| ๓ | ฝ่ายบริหารวิชาการ งานแนะแนว | มอบทุนการศึกษามูลนิธิ บรรหารแจ่มใสศิลปอาษา | ๑๐๐,๐๐๐ | เงินบริจาคโดยมี วัตถุประสงค์จาก มูลนิธิบรรหาร |
| ๔ | ฝ่ายบริหารวิชาการ งานแนะแนว | มอบทุนการศึกษาที่ได้รับ บริจาคจากภายนอก | รอเงินบริจาค | เงินบริจาคโดยมี วัตถุประสงค์ |
| ๕ | ฝ่ายบริหารทั่วไป | โครงการจัดซื้อน้ำมันเชื้อเพลิง และซ่อมบำรุงยานพาหนะ | ๕๕,๒๘๓ | เงินบริจาคโดยมี วัตถุประสงค์จาก มูลนิธิบรรหาร |
| รวมทั้งสิ้น | | | ๕๘๓,๓๓๙ | |

**สรุปงบประมาณที่ได้รับการดำเนินงานโครงการ
ประจำปีงบประมาณ ๒๕๖๗**

.....

| | | |
|------------------------|----------|------------------|
| ๑. เงินอุดหนุนรายหัว | = | ๑,๓๖๒,๒๙๑ |
| ๒. เงินอุดหนุนเรียนฟรี | = | ๑,๓๓๔,๗๗๓ |
| ๓. เงินรายได้สถานศึกษา | = | ๕๘๓,๓๓๙ |
| รวม | = | ๓,๒๘๐,๔๐๓ |

อาคารประกอบและอาคารเรียน

- | | |
|---------------------------------------------------------------------------------------|---------------------------------------------|
| ๑. อาคารเรียน ๒๑๖ ล (ปรับปรุงพิเศษ) สร้าง พ.ศ. ๒๕๓๔ ครึ่งหลัง และ พ.ศ. ๒๕๓๘ ครึ่งหลัง | |
| ๒. อาคารเรียนชั่วคราว ชค ๑๐๔/๒๗ | ๑ หลัง สร้าง พ.ศ. ๒๕๓๔ (ปรับปรุง พ.ศ. ๒๕๓๕) |
| ๓. บ้านพักภารโรงแบบมาตรฐาน | ๒ หลัง สร้าง พ.ศ. ๒๕๓๔ และ ๒๕๓๕ |
| ๔. บ้านพักครูแบบ ๒๐๓/๒๗ | ๒ หลัง สร้าง พ.ศ. ๒๕๓๕ และ ๒๕๓๖ |
| ๕. บ้านพักครูแบบ ๒๐๕/๒๖ | ๑ หลัง สร้าง พ.ศ. ๒๕๓๕ |
| ๖. ห้องน้ำ-ห้องส้วม ๖ ที่/๒๗ | ๓ หลัง สร้าง พ.ศ. ๒๕๓๔ , ๒๕๓๕ และ ๒๕๓๙ |
| ๗. อาคารเรียนเบ็ดเสร็จแบบ ก | ๑ หลัง สร้าง พ.ศ. ๒๕๓๕ |
| ๘. อาคารเรียนเบ็ดเสร็จแบบ ข | ๑ หลัง สร้าง พ.ศ. ๒๕๓๕ |
| ๙. อาคารฝึกงานแบบ ๒๐๔/๒๗ (๒ ชั้น) | ๒ หลัง สร้าง พ.ศ. ๒๕๓๗ และ ๒๕๔๒ |
| ๑๐. หอประชุมโรงอาหาร ๑๐๑ ล/๒๗ พิเศษ | ๑ หลัง สร้าง พ.ศ. ๒๕๓๘ |
| ๑๑. บ้านพักนักเรียนแบบ ๓๕ คน | ๑ หลัง สร้าง พ.ศ. ๒๕๓๘ |
| ๑๒. ถนนคอนกรีตเสริมเหล็ก๑,๐๑๒.๕ ตร.ม. , ๖๐๐ ตร.ม. สร้าง พ.ศ. ๒๕๓๙ และ ๒๕๔๐ | |
| ๑๓. อาคารเรียน ๔๒๔ ปรับปรุง (ชั้นที่ ๑ ,ชั้นที่ ๒)๑ | หลัง สร้าง พ.ศ. ๒๕๔๐ |
| ๑๔. อาคารเรียน ๔๒๔ ปรับปรุง | ๑ หลัง สร้าง พ.ศ. ๒๕๔๒ |
| ๑๕. บ้านพักครูแบบแฟลต ๘ หน่วย | ๑ หลัง สร้าง พ.ศ. ๒๕๔๒ |
| ๑๖. สนามวอลเลย์บอล , บาสเกตบอล และสนามตะกร้อ | สร้าง พ.ศ. ๒๕๔๓ |
| ๑๗. สนามฟุตบอลพร้อมลู่วิ่ง | สร้าง พ.ศ. ๒๕๔๓ |
| ๑๘. หอถังประปา แบบ ๑๘/๒ | สร้าง พ.ศ. ๒๕๔๓ |

ข้อมูลเกี่ยวกับชุมชน

โรงเรียนบริหารแจ่มใสวิทยา ๖ เป็นโรงเรียนระดับมัธยมศึกษาประจำตำบลขนาดกลาง มีพื้นที่ ๕๖ ไร่ ๓ งาน ๘๑ ตารางวา ตั้งอยู่ตำบลหนองสะเดา อำเภอสามชุก จังหวัดสุพรรณบุรี ชุมชนโดยรอบโรงเรียนเป็นชาวชนบท ส่วนใหญ่ประกอบอาชีพเกษตรกรรม เช่น ทำนา ทำไร่ ปลูกพืชผัก และเลี้ยงสัตว์ โดยมีอาชีพเสริมในครัวเรือน เป็นงานหัตถกรรมการร้อยมาลัย เป็นต้น

ด้านสาธารณูปโภค มีระบบสาธารณูปโภค เช่น ไฟฟ้า น้ำประปา โทรศัพท์ สถานีอนามัย และถนนเข้าหมู่บ้านอย่างทั่วถึง มีรถโดยสารประจำทางระหว่างอำเภอใกล้เคียง ทำให้การคมนาคมสะดวก มีระบบการชลประทานอย่างเพียงพอ ทำให้ผลผลิตด้านการเกษตรค่อนข้างดี และทำได้อย่างต่อเนื่องตลอดทั้งปี

สภาพครอบครัว โดยทั่วไปจะมีฐานะปานกลาง ค่อนข้างยากจน เพราะส่วนใหญ่ประกอบอาชีพเกษตรกรรมซึ่งบางครอบครัวผู้นำครอบครัวต้องไปทำงานทำในกรุงเทพฯ และจังหวัดอื่น ๆ เพื่อส่งเงินมาจุนเจือครอบครัว จึงทำให้ต้องฝากบุตรหลานให้อยู่ในความดูแลของญาติพี่น้อง ซึ่งทำให้เด็กขาดความอบอุ่น เป็นปัญหาบ้างในบางครอบครัว และมีมากพอสมควรที่ครอบครัวแตกแยก ซึ่งก็จะส่งผลกระทบต่อตรงแก่เยาวชน

สถานที่สำคัญที่ชุมชนให้ความเคารพนับถือมาก คือ วัดดอนไร่ ซึ่งมีหลวงพ่อมุ่ยเป็นที่เคารพบูชาของคนในชุมชนนี้ วิถีชีวิตของคนในชุมชนนี้มีการดำเนินชีวิตที่เรียบง่าย ยึดมั่นในขนบธรรมเนียมประเพณีอันดีงามของท้องถิ่น มีความรัก ความสามัคคี ช่วยเหลือเกื้อกูลซึ่งกันและกัน อยู่ด้วยกันในสังคมอย่างปกติสุข

จุดเด่นของโรงเรียน

๑. โรงเรียนมีสภาพแวดล้อม สถานที่สะอาด สวยงาม มีแหล่งการเรียนรู้ที่หลากหลาย มีบรรยากาศเอื้อต่อการเรียนการสอน

๒. บุคลากรทางการศึกษา มีความรู้ ความสามารถ มีจำนวนอย่างเพียงพอตามเกณฑ์ที่กำหนด เสียสละ อุทิศตนปฏิบัติตนอย่างเต็มศักยภาพ

๓. นักเรียน มีความสามารถ ทางด้านวิชาการ ศิลปะดนตรี กีฬาและสิ่งประดิษฐ์

๔. โรงเรียนกับชุมชน มีความสัมพันธ์อันดี ซึ่งกันและกัน ผู้ปกครอง ชุมชน และหน่วยงานอื่น ๆ ให้ความร่วมมือกับทางโรงเรียนเป็นอย่างดี ในการดำเนินกิจกรรมต่าง ๆ ของโรงเรียน

ส่วนที่ ๒

แนวทางการจัด การศึกษาขั้นพื้นฐาน



ประกาศกระทรวงศึกษาธิการ

เรื่อง นโยบายและจุดเน้นของกระทรวงศึกษาธิการปีงบประมาณ พ.ศ. ๒๕๖๗

อาศัยอำนาจตามความในมาตรา ๘ และมาตรา ๑๒ แห่งพระราชบัญญัติระเบียบบริหารราชการกระทรวงศึกษาธิการ พ.ศ.๒๕๔๖ รัฐมนตรีว่าการกระทรวงศึกษาธิการ จึงประกาศกระทรวงนโยบายและจุดเน้นของกระทรวงศึกษาธิการ ประจำปีงบประมาณ พ.ศ.๒๕๖๗

หลักการตามนโยบาย ประจำปีงบประมาณ พ.ศ. ๒๕๖๗

กระทรวงศึกษาธิการดำเนินการภารกิจหลักตามยุทธศาสตร์ชาติ ร่าง แผนแม่บทภายใต้ยุทธศาสตร์ชาติ (พ.ศ. ๒๕๖๖ – ๒๕๘๐) ฉบับปรับปรุง ในฐานะหน่วยงานเจ้าภาพขับเคลื่อน ประเด็น ๑๑ การพัฒนาศักยภาพคนตลอดช่วงชีวิต ในแผนย่อย ๓.๓ การพัฒนาช่วงวัยเรียน/วัยรุ่น ประเด็น ๑๒ การพัฒนาการเรียนรู้ และประเด็นอื่นๆ ที่เกี่ยวข้อง แผนพัฒนาเศรษฐกิจและสังคมแห่งชาติ ฉบับที่ ๑๓ (พ.ศ. ๒๕๖๖ – ๒๕๗๐) โดยเฉพาะหมวดหมายที่ ๑๒ ไทยมีกำลังคนสมรรถนะสูง มุ่งเรียนรู้อย่างต่อเนื่อง ตอบโจทย์การพัฒนาแห่งอนาคตแผนการศึกษาแห่งชาติ พ.ศ.๒๕๖๐ – ๒๕๗๙ เป้าหมายการพัฒนาที่ยั่งยืน (sustainable Development Goals : SDGs) รวมทั้งนโยบายและแผนต่าง ๆ ที่เกี่ยวข้อง โดยมุ่งหวังให้ผู้เรียนทุกช่วงวัยได้รับการพัฒนาในทุกมิติ จึงได้กำหนดหลักการสำคัญ ไว้ดังนี้

๑. สร้างภูมิคุ้มกันให้กับผู้เรียนและประชาชน โดยให้ทุกหน่วยงานนำรูปแบบการทำงานที่บูรณาการการทำงานร่วมกัน และปฏิบัติหน้าที่ด้วยความโปร่งใส ความรับผิดชอบ ความเป็นอันหนึ่งอันเดียวกัน เพื่อสานต่อความร่วมมือที่เข้มแข็ง และสร้างหลักประกันว่าทุกคนจะต้องมีการศึกษาที่มีคุณภาพอย่างครอบคลุมทุกพื้นที่

๒. สนับสนุนให้ผู้ปฏิบัติงานทุกคนดำเนินการตามภารกิจด้วยความรับผิดชอบต่อตนเอง องค์กร ประชาชนและประเทศชาติ โดยให้ความสำคัญกับการประสานความร่วมมือจากทุกภาคส่วน ผ่านกลไกการรับฟังความคิดเห็นมาประกอบการดำเนินงานที่เป็นประโยชน์ต่อการยกระดับคุณภาพการศึกษา

๓. ดำเนินการตามนโยบายของกระทรวงศึกษาธิการ เพื่อมุ่งเน้นผลให้เกิดการเปลี่ยนแปลงของภาคการศึกษาที่จะก่อให้เกิดประโยชน์ต่อผู้เรียนและประชาชน โดยมุ่งเป้าหมายการพัฒนาการศึกษาเพื่อร่วมกัน “พลิกโฉมการศึกษาสู่ยุคดิจิทัล) (Transforming Education to Fit in the Digital Era)

ทั้งนี้ เพื่อพัฒนาผู้เรียนไปสู่เป้าหมายของการเป็นมนุษย์ที่สมบูรณ์ โดยคำนึงถึงชาติ ศาสนา ศิลปะ ขนบธรรมเนียมประเพณี วัฒนธรรม กีฬา ความปลอดภัย ความมีโอกาและความเสมอภาคทางการศึกษา รวมทั้งมีสมรรถนะที่สำคัญจำเป็นสำหรับโลกยุคใหม่

นโยบายและจุดเน้นประจำปีงบประมาณ พ.ศ. ๒๕๖๗

๑. การจัดการศึกษาเพื่อความปลอดภัย

๑.๑ สร้างความปลอดภัยในสถานศึกษาเพื่อเพิ่มความเชื่อมั่นของสังคมและป้องกันภัยคุกคามในชีวิตทุกรูปแบบ โดยมีการดำเนินการตามแผนและมาตรการด้านความปลอดภัยให้แก่ผู้เรียน ครู และบุคลากรในรูปแบบต่างๆ อย่างเข้มข้น

๑.๒ ปลุกฝังทัศนคติ พฤติกรรม และองค์ความรู้ในการใช้สื่อสังคมออนไลน์และไซเบอร์อย่างสร้างสรรค์

๑.๓ ส่งเสริมคุณลักษณะและพฤติกรรมที่พึงประสงค์ด้านสิ่งแวดล้อม สร้างความตระหนักรู้และจิตสำนึกในการอนุรักษ์ ฟื้นฟูทรัพยากรธรรมชาติและสิ่งแวดล้อม รวมทั้งการปรับตัวต่อการเปลี่ยนแปลงสภาพภูมิอากาศ

๑.๔ พัฒนาระบบและภารกิจของหน่วยงานด้านความปลอดภัยที่ของทุกหน่วยงานในสังกัดกระทรวงศึกษาธิการ โดยบูรณาการความร่วมมือกับทุกภาคส่วน

๒. การยกระดับคุณภาพการศึกษา

๒.๑ ส่งเสริม สนับสนุนให้สถานศึกษาจัดการเรียนรู้ผู้สมรรถนะตามหลักสูตรแกนกลางการศึกษาขั้นพื้นฐาน พุทธศักราช ๒๕๕๑ (ฉบับปรับปรุง พ.ศ.๒๕๖๐) ไปสู่การปฏิบัติอย่างเต็มรูปแบบ เพื่อสร้างสมรรถนะที่จำเป็นในโลกยุคใหม่กับผู้เรียน

๒.๒ จัดการเรียนรู้เพื่อส่งเสริมพหุปัญญาให้กับผู้เรียน โดยเน้นการเรียนรู้จากการปฏิบัติจริงในรูปแบบ Active Learning , STEM Education , Coding ฯลฯ และกระบวนการส่งต่อในระดับที่สูงขึ้น

๒.๓ พัฒนาระบบการจัดการเรียนรู้และการวัด ประเมินผลฐานสมรรถนะ เพื่อเป็นฐานในการพัฒนาทักษะและสมรรถนะที่จำเป็นแห่งอนาคต

๒.๔ ส่งเสริมกระบวนการเรียนรู้กิจกรรมพัฒนาผู้เรียนตามความสนใจผ่านดิจิทัลแพลตฟอร์มที่หลากหลาย

๒.๕ ส่งเสริมสนับสนุนให้ผู้เรียนทุกช่วงวัยได้เรียนรู้ตามความสนใจผ่านดิจิทัลแพลตฟอร์มที่หลากหลาย

๒.๖ ส่งเสริมการเรียนรู้ตลอดชีวิต (Lifelong Learning) และการฟื้นฟูภาวะถดถอยทางการเรียนรู้ (Learning Loss)

๒.๗ พัฒนารูปแบบการจัดการเรียนการสอนประวัติศาสตร์ หน้าที่พลเมืองและศีลธรรมให้มีความทันสมัย น่าสนใจ เหมาะสมกับวัยและบริบทของพื้นที่

๒.๘ ส่งเสริมการให้ความรู้และทักษะด้านการเงินและการออม (Financial Literacy) ให้กับผู้เรียน โดยบูรณาการการทำงานร่วมกับหน่วยงานที่เกี่ยวข้อง

๒.๙ ส่งเสริมสนับสนุนสถานศึกษาให้มีการนำผลการทดสอบทางการศึกษาแห่งชาติไปใช้ในการวางแผนการพัฒนาการจัดการเรียนการสอนและยกระดับคุณภาพการจัดการศึกษา

๒.๑๐ พัฒนาระบบการประเมินคุณภาพสถานศึกษาที่เน้นสมรรถนะและผลลัพธ์ที่ตัวผู้เรียน

๓. การสร้างโอกาส ความเสมอภาค และความเท่าเทียมทางการศึกษาทุกช่วงวัย

๓.๑ พัฒนาระบบข้อมูลสารสนเทศของนักเรียนเป็นรายบุคคล เพื่อใช้เป็นฐานข้อมูลในการติดตามและส่งต่อไปยังสถานศึกษาในระดับที่สูงขึ้นรวมทั้งแก้ปัญหาเด็กตกหล่นและเด็กออกกลางคัน

๓.๒ ส่งเสริมสนับสนุนให้เด็กปฐมวัยที่มีอายุตั้งแต่ ๓ ปีขึ้นไปทุกคน เข้าสู่ระบบการศึกษาเพื่อรับการพัฒนารอบคอบ มีคุณภาพ ตามศักยภาพ ตามวัยและต่อเนื่องอย่างเป็นระบบและเป็นไปตามมาตรฐาน โดยบูรณาการร่วมงานกับทุกหน่วยงานที่เกี่ยวข้อง

๓.๓ พัฒนาข้อมูลและทางเลือกที่หลากหลายให้กับผู้เรียนกลุ่มเป้าหมายพิเศษ และกลุ่มเปราะบาง รวมทั้งกลุ่มเยาวชนอายุ ๑๕-๒๕ ปีที่ไม่ได้อยู่ในระบบการศึกษา การทำงาน หรือการฝึกอบรม (Not in Education , Employment or Training : NEETs

๓.๔ พัฒนาระบบสนับสนุนการจัดการศึกษาขั้นพื้นฐานโดยครอบครัว (Home School) และการเรียนรู้ที่บ้านเป็นหลัก (Home-based Learning) รวมทั้งการศึกษาทางเลือกอื่นๆ

๓.๕ พัฒนาระบบธนาคารหน่วยกิต (Credit Bank) ในหน่วยงานที่จัดการศึกษาและให้ มีหน่วยงานกลางในการขับเคลื่อนระบบธนาคารหน่วยกิตในภาพรวมและการเชื่อมโยงทั้งระหว่างรูปแบบ ประเภทและระดับการศึกษา

๔. การศึกษาเพื่อพัฒนาทักษะอาชีพและเพิ่มขีดความสามารถในการแข่งขัน

๔.๑ พัฒนาหลักสูตรอาชีวศึกษา และหลักสูตรวิชาชีพระยะสั้น แบบโมดูล (Modular System) มีการบูรณาการวิชาสามัญและวิชาชีพในชุดวิชาชีพเดียวกัน เชื่อมโยงการจัดการอาชีวศึกษาทั้งในระบบ นอกกระบบและระบบทวิภาคี รวมทั้งการจัดเรียนรู้แบบต่อเนื่อง (Block Course) เพื่อสะสมหน่วยการเรียนรู้ (Credit Bank) ร่วมมือกับสถานประกอบการในการจัดการอาชีวศึกษาอย่างเข้มแข็งเพื่อการมีงานทำ

๔.๒ ขับเคลื่อนการผลิตและพัฒนากำลังคน ตามกรอบคุณวุฒิแห่งชาติ และยกระดับสมรรถนะกำลังคนตามกรอบคุณวุฒิอ้างอิงอาเซียนและมาตรฐานสากล รวมทั้งขับเคลื่อนความเป็นเลิศทางการอาชีวศึกษา (Excellent Center) โดยความร่วมมือกับภาคเอกชนและสถานประกอบการในการผลิตกำลังคนที่ตอบโจทย์การพัฒนาประเทศ

๔.๓ พัฒนาสมรรถนะอาชีพที่สอดคล้องกับความถนัด ความสนใจ โดยการ Re-skill Up-skill และ New skill เพื่อให้ทุกกลุ่มเป้าหมายมีการศึกษาในระดับที่สูงขึ้น พร้อมทั้งสร้างช่องทางอาชีพในรูปแบบหลากหลายให้ครอบครัวผู้เรียนทุกกลุ่มเป้าหมาย รวมทั้งผู้สูงอายุ โดยมีการบูรณาการความร่วมมือระหว่างหน่วยงานที่เกี่ยวข้อง

๔.๔ ส่งเสริมการพัฒนาแบบทดสอบทางการศึกษาระดับชาติ ด้านอาชีวศึกษา (V-Net) ตามสมรรถนะที่จำเป็นในการเข้าสู่อาชีพ และการนำผลการทดสอบไปใช้คัดเลือกเข้าทำงาน ศึกษาต่อ ขอรับประกาศนียบัตรมาตรฐานสมรรถนะการใช้ดิจิทัล (Digital Literacy) การขอรับวุฒิบัตรสมรรถนะภาษาอังกฤษ (English Competency)

๔.๕ จัดตั้งศูนย์ให้คำปรึกษาการจัดตั้งธุรกิจ (ศูนย์ Start up) ภายใต้อุทยานพัฒนาอาชีพ และการเป็นผู้ประกอบการ และพัฒนาศูนย์บ่มเพาะผู้ประกอบการอาชีวศึกษา เพื่อการส่งเสริม และพัฒนาผู้ประกอบการด้านอาชีพทั้งผู้เรียนอาชีวศึกษาและประชาชนทั่วไป โดยเชื่อมโยงกับ กศน. และสถานประกอบการทั้งภาครัฐและเอกชนที่สอดคล้องกับการประกอบอาชีพในวิถีชีวิตรูปแบบใหม่

๔.๖ เพิ่มบทบาทการอาชีวศึกษาในการสร้างและพัฒนาผู้ประกอบการและกำลังแรงงานในภาคเกษตร โดยเฉพาะกลุ่มเกษตรกรอัจฉริยะ (Smart Farmer) และกลุ่มยุวเกษตรกรอัจฉริยะ (Young Smart Farmer) ที่สามารถรองรับการประยุกต์ใช้เทคโนโลยีสมัยใหม่ได้

๔.๗ พัฒนาหลักสูตรอาชีพสำหรับกลุ่มเป้าหมายผู้อยู่นอกระบบโรงเรียนและประชาชนที่สอดคล้องมาตรฐานอาชีพ เพื่อการเข้าสู่การรับรองสมรรถนะและได้รับคุณวุฒิวิชาชีพตามกรอบคุณวุฒิแห่งชาติ

๕. การส่งเสริมสนับสนุนวิชาชีพครู บุคลากรทางการศึกษาและบุคลากร

๕.๑ ส่งเสริมสนับสนุนการดำเนินการประเมินวิทยฐานะ โดยใช้ระบบการประเมินตำแหน่งและวิทยฐานะของข้าราชการครูและบุคลากรทางการศึกษา (Digital Performance Appraisal : DPA)

๕.๒ ส่งเสริมสนับสนุนการดำเนินการ พัฒนาสมรรถนะทางด้านเทคโนโลยีดิจิทัลตามกรอบระบบสมรรถนะดิจิทัล (Digital Competency) สำหรับครูและบุคลากรทางการศึกษาระดับการศึกษาขั้นพื้นฐานและระดับอาชีวศึกษา

๕.๓ พัฒนาครูให้มีความรู้ความพร้อมด้านวิชาการและทักษะการจัดการเรียนรู้ การใช้เทคโนโลยีและนวัตกรรมผ่านแพลตฟอร์มออนไลน์ต่างๆ รวมทั้งให้เป็นผู้วางแผนเส้นทางการเรียนรู้ การประกอบอาชีพ และการดำเนินชีวิตของผู้เรียนได้ตามความสนใจและความถนัดของแต่ละบุคคล

๕.๔ ส่งเสริมสนับสนุนการวัดสมรรถนะครูด้านการวัดผลประเมินผล เพื่อนำผลไปใช้ในการยกระดับการเรียนการสอน การวัดผลประเมินผลในชั้นเรียน

๕.๕ พัฒนาขีดความสามารถของครู และบุคลากรให้มีสมรรถนะที่สอดคล้องและเหมาะสมกับการเปลี่ยนแปลงของสังคมและการเปลี่ยนแปลงของโลกอนาคต

๕.๖ ส่งเสริมสนับสนุนการทดสอบสมรรถนะครู และบุคลากรด้านภาษาอังกฤษเพื่อการสื่อสารในการทำงาน

๕.๗ เร่งรัดการดำเนินการแก้ไขปัญหาหนี้สินครูและบุคลากรทางการศึกษาทั้งระบบ ควบคู่กับการให้ความรู้ด้านการวางแผนและการสร้างวินัยด้านการเงินและการออม

๖. การพัฒนาระบบราชการและการบริการภาครัฐยุคดิจิทัล

๖.๑ ขับเคลื่อนการพัฒนากระบวนการ ด้วยนวัตกรรม และการนำเทคโนโลยีดิจิทัลมาเป็นกลไกหลักในการดำเนินงาน (Digitalize Process) การเชื่อมโยงและแบ่งปันข้อมูล (Sharing Data) การส่งเสริมความร่วมมือ บูรณาการกับภาคส่วนต่างๆ ทั้งภายในและภายนอก

๖.๒ พัฒนาประสิทธิภาพของเครือข่ายเทคโนโลยีสารสนเทศให้สามารถใช้งานเครือข่ายสื่อสารข้อมูลเชื่อมโยงหน่วยงานภาครัฐได้อย่างมีประสิทธิภาพ

๖.๓ พัฒนาระบบการจัดสรรงบประมาณและทรัพยากรทางการศึกษา โดยยึดหลักความจำเป็นและใช้พื้นที่เป็นฐาน ที่มุ่งเน้นการพัฒนาคุณภาพผู้เรียนเป็นสำคัญ

๖.๔ เสริมสร้างคุณธรรม มาตรฐานทางจริยธรรมและปลูกจิตสำนึกต่อต้านการทุจริตและประพฤติมิชอบ โดยยึดหลักธรรมาภิบาล

๗. การขับเคลื่อนกฎหมายการศึกษาและแผนการศึกษาแห่งชาติ

การดำเนินการจัดทำกฎหมายลำดับรอง เพื่อรองรับพระราชบัญญัติการศึกษาแห่งชาติ ควบคู่กับการสร้างการรับรู้ให้กับประชาชนได้รับทราบอย่างทั่วถึง

แนวทางการขับเคลื่อนนโยบายสู่การปฏิบัติ

๑. ให้ส่วนราชการ หน่วยงานในสังกัดกระทรวงศึกษาธิการ นำนโยบายและจุดเน้นของกระทรวงศึกษาธิการ ประจำปีงบประมาณ พ.ศ. ๒๕๖๗ ข้างต้น เป็นกรอบแนวทางในการจัดการศึกษา โดยดำเนินการจัดทำแผนและงบประมาณรายจ่ายประจำปีงบประมาณ พ.ศ.๒๕๖๗ พร้อมน้อมนำศาสตร์พระราชาสู่การปฏิบัติ

๒. ให้มีคณะกรรมการติดตาม ประเมินผล และรายงานการขับเคลื่อนนโยบายการจัดการศึกษาของกระทรวงศึกษาธิการ สู่การปฏิบัติระดับพื้นที่ ทำหน้าที่ตรวจราชการ ติดตาม ประเมินผล ในระดับนโยบาย และจัดทำรายงานเสนอต่อรัฐมนตรีว่าการกระทรวงศึกษาธิการ และคณะกรรมการติดตาม ตรวจสอบ และประเมินผลการจัดการศึกษาของกระทรวงศึกษาธิการ ทราบตามลำดับ

๓. กรณีมีปัญหาในเชิงพื้นที่หรือข้อขัดข้องในการปฏิบัติงาน ให้ศึกษา วิเคราะห์ข้อมูลและดำเนินการแก้ไขปัญหาในระดับพื้นที่ก่อน โดยใช้ภาคีเครือข่ายในการแก้ไขข้อขัดข้อง พร้อมทั้งรายงานต่อคณะกรรมการติดตามฯ ตามข้อ ๒ ปลัดกระทรวงศึกษาธิการ และรัฐมนตรีว่าการกระทรวงศึกษาธิการตามลำดับ

๔. สำหรับภารกิจของส่วนราชการหลักและหน่วยงานที่ปฏิบัติในลักษณะงานในเชิงหน้าที่ (Function) งานในเชิงยุทธศาสตร์ (Agenda) และงานในเชิงพื้นที่ (Area) ซึ่งได้ดำเนินการอยู่ก่อนแล้ว หากมีความสอดคล้องกับหลักการนโยบายและจุดเน้นของกระทรวงศึกษาธิการ ประจำปีงบประมาณ พ.ศ.๒๕๖๗ ข้างต้น ให้ถือเป็นหน้าที่ของส่วนราชการหลักและหน่วยงานที่เกี่ยวข้องต้องเร่งรัด กำกับ ติดตาม ตรวจสอบให้การดำเนินการเกิดผลสำเร็จและมีประสิทธิภาพอย่างเป็นรูปธรรม

ทั้งนี้ ตั้งแต่วันที่ ๑ ตุลาคม พ.ศ.๒๕๖๕ เป็นต้นไป

ประกาศ ณ วันที่ ๒๙ ธันวาคม พ.ศ. ๒๕๖๕

ตรีนุช เทียนทอง

(นางสาวตรีนุช เทียนทอง)

รัฐมนตรีว่าการกระทรวงศึกษาธิการ

วิสัยทัศน์ และพันธกิจ ของสำนักงานคณะกรรมการการศึกษาขั้นพื้นฐาน

วิสัยทัศน์

สร้างคุณภาพผู้เรียน สู่อัจฉริยะอย่างยั่งยืน

พันธกิจ

๑. จัดการศึกษาเพื่อเสริมสร้างความมั่นคงของมนุษย์
๒. พัฒนาสถานศึกษาให้มีความปลอดภัยแก่ผู้เรียน
๓. ส่งเสริมความเป็นเลิศของผู้เรียนให้เต็มตามศักยภาพ เพื่อเพิ่มขีดความสามารถในการแข่งขัน
๔. พัฒนาคุณภาพผู้เรียนให้มีสมรรถนะตามหลักสูตร และทักษะที่จำเป็นในศตวรรษที่ ๒๑
๕. สร้างโอกาส ความเสมอภาค ลดความเหลื่อมล้ำ ให้ผู้เรียนทุกคนได้รับบริการทางการศึกษาอย่างทั่วถึงและเท่าเทียม
๖. พัฒนาผู้บริหาร ครูและบุคลากรทางการศึกษา ให้มีความเชี่ยวชาญในการจัดการศึกษาที่ตอบสนองทิศทางการพัฒนาประเทศ
๗. จัดการศึกษาเพื่อพัฒนาคุณภาพชีวิตที่เป็นมิตรกับสิ่งแวดล้อม โดยยึดหลักปรัชญาของเศรษฐกิจพอเพียง
๘. พัฒนาระบบการบริหารจัดการศึกษาทุกระดับ และจัดการศึกษาโดยใช้เทคโนโลยีดิจิทัล (Digital Technology)



ประกาศสำนักงานคณะกรรมการการศึกษาขั้นพื้นฐาน
เรื่อง นโยบายสำนักงานคณะกรรมการการศึกษาขั้นพื้นฐาน
ปีงบประมาณ พ.ศ.๒๕๖๗

.....

พระบรมราโชบายด้านการศึกษา ในพระบาทสมเด็จพระปรเมนทรรามาธิบดีศรีสินทรมหาวชิราลงกรณ พระวชิรเกล้าเจ้าอยู่หัว การศึกษาต้องมุ่งสร้างพื้นฐานให้แก่ผู้เรียน ๔ ด้าน คือ ๑) มีทัศนคติที่ถูกต้องต่อบ้านเมือง ๒) มีพื้นฐานชีวิตที่มั่นคง มีคุณธรรม ๓) มีงานทำ มีอาชีพ และ ๔) เป็นพลเมืองดี

ยุทธศาสตร์ชาติ ๒๐ ปี (พ.ศ.๒๕๖๑ - ๒๕๘๐) มีเป้าหมายในการพัฒนาคนในทุกมิติและทุกช่วงวัยให้เป็นคนดี เก่ง และมีคุณภาพ สร้างโอกาสและความเสมอภาคทางสังคม สร้างการเติบโตบนคุณภาพชีวิตที่เป็นมิตรกับสิ่งแวดล้อม และมีภาครัฐของประชาชนเพื่อประชาชนและประโยชน์ส่วนรวม แผนแม่บทภายใต้ยุทธศาสตร์ชาติ (พ.ศ.๒๕๖๑ - ๒๕๘๐) ที่เกี่ยวข้องกับด้านการศึกษา มีแนวทางการพัฒนาเด็กปฐมวัยให้มีพัฒนาการ สมรรถนะ และคุณลักษณะที่ดีสมวัยทุกด้าน ปลูกฝังคุณธรรม จริยธรรม ค่านิยม เสริมสร้างจิตสาธารณะ และการเป็นพลเมืองที่ดีแก่ผู้เรียน ปฏิรูปกระบวนการเรียนรู้ที่ตอบสนองการเปลี่ยนแปลงในศตวรรษที่ ๒๑ ตระหนักถึงพหุปัญญาของผู้เรียนที่หลากหลาย สร้างความเสมอภาคและโอกาสในการเข้าถึงการศึกษาเพื่อลดความเหลื่อมล้ำในทุกมิติ ตลอดจนเสริมสร้างความจงรักภักดีต่อสถาบันหลักของชาติ และต่อต้านการทุจริตและประพฤติมิชอบ แผนพัฒนาเศรษฐกิจและสังคมแห่งชาติ ฉบับที่ ๑๓ (พ.ศ.๒๕๖๖ - ๒๕๗๐) ที่มีเป้าหมายการพัฒนา โดยเฉพาะหมุดหมายที่ ๑๒ ไทยมีกำลังคนสมรรถนะสูง มุ่งเรียนรู้อย่างต่อเนื่อง ตอบโจทย์การพัฒนาแห่งอนาคต แผนการศึกษาแห่งชาติ พ.ศ.๒๕๖๐ - ๒๕๗๙ มีกรอบทิศทางการจัดการศึกษาให้คนไทยทุกคนสามารถเข้าถึงโอกาสและความเสมอภาคในการศึกษาที่มีคุณภาพ พัฒนากำลังคนให้มีสมรรถนะในการทำงานที่สอดคล้องกับความต้องการของตลาดงานและการพัฒนาประเทศ รวมทั้งนโยบายและจุดเน้นของกระทรวงศึกษาธิการ ประจำปีงบประมาณ พ.ศ.๒๕๖๗ และแผนพัฒนาการศึกษาขั้นพื้นฐาน (๒๕๖๖ - ๒๕๗๐) ที่ได้กำหนดโดยสอดคล้องกับแผนระดับต่างๆ ของประเทศ ดังกล่าวข้างต้น

ดังนั้น เพื่อให้การจัดการศึกษาขั้นพื้นฐาน เป็นไปตามพระบรมราโชบายด้านการศึกษา นโยบายของรัฐบาล นโยบายของกระทรวงศึกษาธิการ สำนักงานคณะกรรมการการศึกษาขั้นพื้นฐาน จึงมุ่งมั่นพัฒนาการศึกษาขั้นพื้นฐาน จากปีงบประมาณ พ.ศ.๒๕๖๖ “วิถีอนาคต วิถีคุณภาพ” อย่างต่อเนื่อง และต่อยอดการศึกษา สร้างสรรค์เป็น “ซอฟต์แวร์ไทย” ในการสื่อสารภาพลักษณ์ของประเทศและนำเสนอความเป็นไทยสู่สากล โดยกำหนดเป็นนโยบายและจุดเน้นของสำนักงานคณะกรรมการการศึกษาขั้นพื้นฐาน ประจำปีงบประมาณ พ.ศ.๒๕๖๗ ดังนี้

นโยบายของสำนักงานคณะกรรมการการศึกษาขั้นพื้นฐาน ประจำปีงบประมาณ พ.ศ.๒๕๖๗

๑. ด้านความปลอดภัย

๑.๑ พัฒนาโครงสร้างพื้นฐานทางกายภาพของสถานศึกษาให้เป็นพื้นที่ปลอดภัย อบอุ่น มีความสุขเอื้อต่อการเรียนรู้ และส่งเสริม สนับสนุน พัฒนาผู้เรียน ครูและบุคลากรทางการศึกษา ให้มีความรู้ ทักษะ ในการป้องกัน ดูแล ดำเนินชีวิตได้อย่างปลอดภัย จากโรคภัย ภัยพิบัติ อุบัติภัย และภัยคุกคามทุกรูปแบบ สามารถปรับตัวต่อโรคอุบัติใหม่ และโรคอุบัติซ้ำ

๑.๒ พัฒนาระบบและกลไกในการดูแลความปลอดภัยให้กับผู้เรียน ครู และบุคลากรทางการศึกษาและสถานศึกษา รวมถึงการใช้ Big Data และแอปพลิเคชันในการเฝ้าระวังเชิงรุก ด้วยระบบมาตรฐานความปลอดภัย และแผนบริหารความพร้อมต่อสภาวะวิกฤต (Business Continuity Plan : BCP)

๑.๓ ส่งเสริมให้ผู้เรียน ครู และบุคลากรทางการศึกษา และชุมชน มีคุณลักษณะและพฤติกรรมที่พึงประสงค์ด้านสิ่งแวดล้อม สร้างความตระหนักรู้ และจิตสำนึกในการอนุรักษ์ ฟื้นฟูทรัพยากรธรรมชาติและเป็นมิตรกับสิ่งแวดล้อม รวมทั้งการปรับตัวรับมือต่อผลกระทบจากภัยธรรมชาติและ การเปลี่ยนแปลงสภาพภูมิอากาศ

๒. ด้านโอกาสและการลดความเหลื่อมล้ำทางการศึกษา

๒.๑ ส่งเสริม สนับสนุนให้เด็กปฐมวัยที่มีอายุ ๓ ปีขึ้นไปทุกคน เข้าสู่ระบบการศึกษา เพื่อให้เด็กมีพัฒนาการที่ดีอย่างรอบด้าน พร้อมทั้งจะเรียนรู้และสร้างรากฐานชีวิตเป็นมนุษย์ที่สมบูรณ์ โดยการมีส่วนร่วมของหน่วยงานที่เกี่ยวข้อง

๒.๒ ส่งเสริม สนับสนุน ประชากรวัยเรียนที่มีอายุถึงเกณฑ์การศึกษาภาคบังคับทุกคน ให้ได้รับโอกาสทางการศึกษาที่มีคุณภาพ พัฒนาระบบป้องกัน เฝ้าระวัง และดูแลช่วยเหลือเด็กกลุ่มเสี่ยง กลุ่มเปราะบาง เด็กตกหล่น เด็กออกกลางคัน เด็กชายขอบ เด็กพื้นที่สูงในถิ่นทุรกันดารและพื้นที่เกาะ ตามความต้องการจำเป็นรายบุคคล เพื่อไม่ให้หลุดจากระบบการศึกษา โดยบูรณาการความร่วมมือกับบุคคลและหน่วยงานที่เกี่ยวข้อง

๒.๓ ส่งเสริม สนับสนุนให้ผู้เรียนที่จบการศึกษาภาคบังคับ และผู้ที่ไม่ได้อยู่ในระบบ การศึกษา การทำงานหรือการฝึกอบรม (Not in Education , Employment or Training : NEETs) ให้ได้รับโอกาสในการศึกษาต่อและการประกอบอาชีพในอนาคต ให้สอดคล้องกับความต้องการรายบุคคลหรือรายกลุ่ม โดยพัฒนาทางเลือกในการเข้าถึงการเรียนรู้ในรูปแบบที่หลากหลาย และร่วมกับหน่วยงานที่เกี่ยวข้องเพื่อส่งเสริม สนับสนุนการเทียบโอนผลการเรียน การเทียบโอนความรู้และประสบการณ์ และการเทียบระดับการศึกษา รวมทั้งการพัฒนาระบบธนาคารหน่วยกิต (Credit Bank)

๒.๔ ส่งเสริม สนับสนุนให้เด็กที่มีความสามารถพิเศษ เด็กพิการและเด็กด้อยโอกาส ได้รับโอกาสเข้าถึงการศึกษา แห่่งเรียนรู้ และการฝึกอาชีพ ที่หลากหลายเหมาะสมตามศักยภาพ เพื่อให้มีทักษะในการดำเนินชีวิต สามารถพึ่งตนเองได้ โดยจัดการศึกษารูปแบบทางเลือกที่เหมาะสมเฉพาะกลุ่ม

๒.๕ ส่งเสริม สนับสนุน การจัดการศึกษาขั้นพื้นฐานโดยศูนย์การเรียน โดยบุคคล ครอบครัว (Home School) องค์กรชุมชน องค์กรเอกชน องค์กรวิชาชีพ และสถานประกอบการ

๒.๖ ส่งเสริม สนับสนุนการจัดการศึกษารูปแบบทวิศึกษาให้ผู้เรียนระดับมัธยมศึกษาตอนปลายได้พัฒนาความรู้และทักษะทางวิชาชีพ เพื่อเป็นพื้นฐานสำคัญในการประกอบอาชีพในอนาคต

๓. ด้านคุณภาพการศึกษา

๓.๑ ส่งเสริม สนับสนุน และพัฒนาเด็กปฐมวัยให้มีพัฒนาการที่ตีกรอบด้านให้เหมาะสมกับวัย รวมทั้งพัฒนาครูให้มีความรู้และทักษะการดูแลที่เพียงพอ มีจิตวิทยาพัฒนาการของเด็กปฐมวัย และสร้างกลไกประสานความร่วมมือกับผู้ปกครอง ครอบครัว ชุมชน และหน่วยงานที่เกี่ยวข้องในการส่งเสริมพัฒนาการด้านการเรียนรู้ของเด็กปฐมวัย

๓.๒ ส่งเสริม สนับสนุนและพัฒนาผู้เรียนในระดับปฐมวัย และระดับการศึกษาขั้นพื้นฐานให้มีคุณธรรม จริยธรรม เคารพรักในสถาบันหลักของชาติ ยึดมั่นการปกครองระบอบประชาธิปไตย อันมีพระมหากษัตริย์ทรงเป็นประมุข เห็นคุณค่าประวัติศาสตร์ และรักษาขนบธรรมเนียม ประเพณี ค่านิยมไทย รวมถึงพลเมืองที่เข้มแข็ง รู้สิทธิ และหน้าที่อย่างมีความรับผิดชอบ ดำเนินชีวิตตามหลักปรัชญาของเศรษฐกิจพอเพียง เพื่อให้เป็นพื้นฐานของสังคมไทย และเป็น “ซอฟต์แวร์ชาวเวอร์” ในการสื่อสารภาพลักษณ์ของประเทศไทยและนำเสนอความเป็นไทยสู่สากล

๓.๓ ส่งเสริมการจัดการศึกษาให้ผู้เรียนทุกระดับมีสมรรถนะที่จำเป็นต่อการเรียนรู้ในศตวรรษที่ ๒๑ เติบโตตามศักยภาพของผู้เรียนรายบุคคล เหมาะสมตามช่วงวัย นำไปสู่การมีงานทำ มีอาชีพ และส่งเสริมความเป็นเลิศของผู้มีความสามารถพิเศษอย่างเต็มศักยภาพ เพื่อเพิ่มขีดความสามารถในการแข่งขัน

๓.๔ ส่งเสริม สนับสนุน ให้สถานศึกษาจัดการเรียนรู้สู่สมรรถนะของผู้เรียน ตามหลักสูตรแกนกลางการศึกษาขั้นพื้นฐาน พุทธศักราช ๒๕๕๑ (ฉบับปรับปรุง พ.ศ.๒๕๖๐) และตามแนวคิดพหุปัญญาด้วยการจัดการเรียนรู้เชิงรุก (Active Learning) พัฒนาระบบการวัดผลและประเมินผลการศึกษา รวมทั้งส่งเสริมการวัดและประเมินผลเพื่อพัฒนาการเรียนรู้ของผู้เรียน (Assessment for Learning) ด้วยวิธีการที่หลากหลาย ยืดหยุ่น ตามสภาพจริง ตอบสนองต่อความถนัดและความสนใจของผู้เรียน เพื่อส่งเสริมการเรียนรู้เป็นรายบุคคล (Personalized Learning) ที่เชื่อมโยงสู่การทำงานในอนาคต

๓.๕ ส่งเสริม สนับสนุนให้ผู้บริหาร ครู และบุคลากรทางการศึกษา เป็นบุคคลแห่งการเรียนรู้ ทนต่อการเปลี่ยนแปลงในศตวรรษที่ ๒๑ มีความรู้ สมรรถนะ ด้านวิชาการ ด้านทักษะการจัดการเรียนรู้ การใช้เทคโนโลยี นวัตกรรม ผ่านแพลตฟอร์มออนไลน์ต่างๆ พัฒนาผู้บริหารให้มี “ภาวะผู้นำการเปลี่ยนแปลง” ปรับบทบาทของครูจาก “ผู้สอน” เป็น “โค้ช” ที่อำนวยความสะดวกการเรียนรู้ โดยยึดผู้เรียนเป็นศูนย์กลาง มุ่งการยกระดับครูสู่วิชาชีพชั้นสูง มีจรรยาบรรณและมาตรฐานวิชาชีพ รวมทั้งมีจิตวิญญาณความเป็นครู

๔. ด้านประสิทธิภาพการบริหารจัดการศึกษา

๔.๑ พัฒนาระบบการบริหารจัดการและการมีส่วนร่วมในการจัดการศึกษา โดยส่งเสริมบทบาทของภาคเอกชน องค์กรปกครองส่วนท้องถิ่น ภาคประชาสังคม ในการจัดการศึกษาและการร่วมลงทุนเพื่อการศึกษา เน้นการกระจายอำนาจสู่สถานศึกษา ในโรงเรียนคุณภาพ โรงเรียนที่ตั้งในพื้นที่ลักษณะพิเศษ โรงเรียนในพื้นที่นวัตกรรมการศึกษา โดยปรับปรุงกฎหมาย ระเบียบ ระบบการจัดสรรงบประมาณและทรัพยากรทางการศึกษา ที่เอื้อให้สถานศึกษาเป็นอิสระในการบริหารด้านการจัดการศึกษา ด้านวิชาการ ด้านงบประมาณ ด้านบุคลากรและด้านบริหารทั่วไป

๔.๒ พัฒนาโครงสร้างพื้นฐานทางเทคโนโลยีดิจิทัลให้มีความครอบคลุมในทุกพื้นที่ พัฒนาแพลตฟอร์ม และนำระบบข้อมูลสารสนเทศมาเป็นกลไกหลักในการดำเนินงาน (Digitalize Process) การเชื่อมโยงและแบ่งปันข้อมูล (Sharing Data) ให้เป็นไปตามพระราชบัญญัติคุ้มครองข้อมูลส่วนบุคคล พ.ศ.๒๕๖๒ โดยบูรณาการกับภาคส่วนต่างๆ รวมทั้งขับเคลื่อนการสร้างนวัตกรรมทางการศึกษาตามบริบทของสถานศึกษาและพื้นที่ เพื่อให้การบริหารจัดการ การจัดการเรียนรู้ และการบริการมีประสิทธิภาพ สอดคล้องกับสภาพสังคม รองรับภาวะวิกฤตและเหตุจำเป็นในอนาคต

๔.๓ ส่งเสริม พัฒนา แนวปฏิบัติและระบบสนับสนุน ให้สถานศึกษาสามารถจัดการเรียนรู้แบบผสมผสาน และการเรียนรู้ที่บ้านเป็นหลัก (Home based Learning) ในสถานการณ์ฉุกเฉิน เพื่อแก้ไขภาวะถดถอยทางการเรียนของผู้เรียน (Learning Loss) เป็นรายบุคคล

๔.๔ ส่งเสริมประสิทธิภาพระบบการประกันคุณภาพการศึกษา และพัฒนาระบบการนิเทศติดตามและประเมินผล ของหน่วยที่เกี่ยวข้องทุกระดับ เพื่อนำผลไปใช้ในการวางแผน ปรับปรุง พัฒนาการบริหารจัดการศึกษาและจัดการเรียนรู้

๔.๕ ส่งเสริม สนับสนุนให้ อ.ก.ค.ศ.เขตพื้นที่การศึกษา มีความเข้มแข็ง โดยยึดหลักการกระจายอำนาจและการมีส่วนร่วมของบุคคลที่เกี่ยวข้อง ดำเนินการเป็นไปตามหลักการบริหารกิจการบ้านเมืองที่ดี ยึดถือระบบคุณธรรม ความโปร่งใส และความเสมอภาคระหว่างบุคคล เพื่อประโยชน์ในการพัฒนาการศึกษาเป็นสำคัญ

๔.๖ เสริมสร้างการบริหารจัดการตามหลักธรรมาภิบาลภาครัฐ ให้กับหน่วยงานทุกระดับ

จุดเน้นของสำนักงานคณะกรรมการการศึกษาขั้นพื้นฐาน ประจำปีงบประมาณ พ.ศ.๒๕๖๗

๑. เร่งปลูกฝังทัศนคติ พฤติกรรม องค์กรความรู้ และทักษะการใช้สื่อสังคมออนไลน์อย่างสร้างสรรค์และปลอดภัย รวมทั้งรู้เท่าทันภัยคุกคามทางไซเบอร์

๒. เร่งรัดการดำเนินงานเชิงรุกของหน่วยงานในสังกัด เพื่อป้องกันและแก้ไขปัญหาด้านสุขภาพและความปลอดภัย ทั้งด้านร่างกายและจิตใจของผู้เรียน ครูและบุคลากรทางการศึกษา ด้วยระบบการดูแลช่วยเหลือนักเรียน และระบบมาตรฐานความปลอดภัย กระทรวงศึกษาธิการ (MOE Safety Platform) โดยบูรณาการความร่วมมือกับหน่วยงานที่เกี่ยวข้อง ในการดำเนินการอย่างทันทั่วทั้ง

๓. ค้นหา ติดตาม ป้องกัน ฝ้าระวัง และดูแลช่วยเหลือ เด็กตกหล่น เด็กออกกลางคัน เด็กกลุ่มเสี่ยง กลุ่มเปราะบาง เด็กพิการและเด็กด้อยโอกาส ให้ได้รับการศึกษาจนจบการศึกษาภาคบังคับ ด้วยรูปแบบในการเข้าถึงการเรียนรู้ที่หลากหลาย

๔. ส่งเสริม สนับสนุนให้ผู้เรียนที่จบการศึกษาภาคบังคับ และผู้ที่ไม่ได้อยู่ในระบบการศึกษา การทำงาน หรือการฝึกงาน (Not in Education , Employment or Training : NEETs) ให้ได้รับโอกาสในการศึกษาต่ออย่างมีคุณภาพ หรือฝึกทักษะอาชีพที่สอดคล้องกับความต้องการของผู้เรียนรายบุคคล หรือรายกลุ่ม

๕. พัฒนาหลักสูตรที่เน้นสมรรถนะ ควบคู่กับการวิจัยและติดตามผลการใช้หลักสูตร รวมทั้งปรับปรุงหลักสูตรและกระบวนการจัดการเรียนการสอนประวัติศาสตร์ หน้าที่พลเมืองและศีลธรรม ที่เหมาะสมกับผู้เรียนเพื่อให้เห็นคุณค่าประวัติศาสตร์และเป็นพลเมืองที่เข้มแข็ง รู้สิทธิและหน้าที่อย่างมีความรับผิดชอบ

๖. ส่งเสริมและพัฒนาผู้เรียน ให้มีคุณธรรม จริยธรรม และรักษาขนบธรรมเนียมประเพณี วัฒนธรรม ค่านิยมไทย ให้สอดคล้องเหมาะสมกับบริบทในปัจจุบัน เพื่อเป็นพื้นฐานของสังคมไทย และเป็น “ซอฟต์แวร์ชาวเวอร์” ในการสื่อสารภาพลักษณ์ของประเทศไทยและนำเสนอความเป็นไทยสู่สากล

๗. ส่งเสริม และพัฒนาผู้เรียนตามแนวคิดทหุปัญญา มีการจัดการเรียนรู้เชิงรุก (Active Learning) การจัดการเรียนรู้แบบบูรณาการ พัฒนาระบบการวัดและประเมินผลการศึกษา รวมทั้งส่งเสริมการวัดและประเมินผลเพื่อพัฒนาการเรียนรู้ของผู้เรียน (Assessment for Learning)

๘. ยกระดับการพัฒนาผู้บริหาร ครูและบุคลากรทางการศึกษา ให้มีจรรยาบรรณและมาตรฐานวิชาชีพ รวมทั้งมีจิตวิญญาณความเป็นครูและเคารพสิทธิมนุษยชน ตลอดจนให้ความรู้ด้านการวางแผน และการสร้างวินัยด้านการเงินและการออม เพื่อแก้ไขปัญหาหนี้สินครู

๙. เพิ่มประสิทธิภาพการบริหารจัดการศึกษา โดยการกระจายอำนาจและใช้พื้นที่เป็นฐาน ใช้เทคโนโลยีดิจิทัลและนวัตกรรมในการขับเคลื่อน ให้สอดคล้องกับการทำงานแบบรัฐบาลดิจิทัล

ทั้งนี้ ตั้งแต่บัดนี้เป็นต้นไป

ประกาศ ณ วันที่ ๒๓ ธันวาคม พ.ศ.๒๕๖๕

อัมพร พินะสา

(นายอัมพร พินะสา)

เลขาธิการคณะกรรมการการศึกษาขั้นพื้นฐาน

นโยบาย และจุดเน้น ปีงบประมาณ พ.ศ. ๒๕๖๗-๒๕๖๘

๑๑ ข้อ

- ข้อที่ ๑ ปลูกฝังความรักในสถาบันหลักของชาติ และน้อมนำพระบรมราโชบายด้านการศึกษาสู่การปฏิบัติ
- ข้อที่ ๒ ส่งเสริมการอ่าน
- ข้อที่ ๓ ส่งเสริม สนับสนุนความปลอดภัยในสถานศึกษา
- ข้อที่ ๔ เพิ่มโอกาสและลดความเหลื่อมล้ำทางการศึกษา
- ข้อที่ ๕ ปรับปรุงหลักสูตร และการเรียนรู้ให้ทันสมัย
- ข้อที่ ๖ จัดการศึกษาแบบเรียนรวม (Inclusive Education)
- ข้อที่ ๗ จัดการศึกษาเพื่อความเป็นเลิศ
- ข้อที่ ๘ พัฒนาครู และบุคลากรทางการศึกษา
- ข้อที่ ๙ เสริมสร้างกิจกรรมพัฒนาผู้เรียน (ลูกเสือ เนตรนารี ยุวกาชาด ผู้บำเพ็ญประโยชน์ รักษาดินแดนจิตอาสา ชุมนุ่ม ชมรม)
- ข้อที่ ๑๐ ลดภาระการประเมินของสถานศึกษา
- ข้อที่ ๑๑ จัดการเรียนรู้ประวัติศาสตร์หน้าที่พลเมือง ศิลธรรมและประชาธิปไตย

Quick Win ปีงบประมาณ พ.ศ. ๒๕๖๗

๒ ด้าน ๘ ข้อ

ลดภาระครูและบุคลากรทางการศึกษา

- ข้อที่ ๑ เพิ่มประสิทธิภาพการบริหารงานบุคคล
- ข้อที่ ๒ การแก้ไขปัญหาหนี้สินครู
- ข้อที่ ๓ การบริหารจัดการโรงเรียนขนาดเล็ก
- ข้อที่ ๔ การสื่อสาร และประชาสัมพันธ์องค์กร

ลดภาระนักเรียนและผู้ปกครอง

- ข้อที่ ๕ การเรียนรู้ทุกที่ทุกเวลา (Anywhere Anytime) ด้วยเทคโนโลยีดิจิทัล
- ข้อที่ ๖ ๑ อำเภอ ๑ โรงเรียนคุณภาพ
- ข้อที่ ๗ เสริมสร้างทักษะอาชีพ และการมีรายได้ระหว่างเรียน
- ข้อที่ ๘ สร้างความเข้มแข็งระบบแนะแนวและการ Coaching ตลอดจนการดูแลสุขภาพกาย และสุขภาพจิต

ธนู วงษ์จินดา
(ว่าที่ร้อยตรี ธนู วงษ์จินดา)
เลขาธิการคณะกรรมการการอาชีวศึกษา

ทิศทางการดำเนินงานขับเคลื่อนนโยบายสู่การปฏิบัติ สพม.สพ. ตามแผนพัฒนา คุณภาพการศึกษาขั้นพื้นฐานสำนักงานเขตพื้นที่การศึกษามัธยมศึกษาสุพรรณบุรี

วิสัยทัศน์

“เป็นผู้นำการจัดการศึกษาที่มีคุณภาพ”

พันธกิจ

๑. ส่งเสริมและสนับสนุนให้ผู้เรียนระดับการศึกษาขั้นพื้นฐาน ได้รับการศึกษาอย่างทั่วถึงและมีคุณภาพ
๒. ส่งเสริมสนับสนุนและพัฒนาบุคลากรทางการศึกษาทุกระดับ
๓. ส่งเสริมการบริหารจัดการและการมีส่วนร่วม
๔. ส่งเสริมความเป็นเลิศทางวิชาการและการจัดการศึกษา

เป้าประสงค์

๑. ผู้เรียนได้รับโอกาสทางการศึกษาอย่างทั่วถึง และมีคุณภาพ
๒. ผู้เรียนมีคุณธรรมจริยธรรมและค่านิยมอันพึงประสงค์
๓. ครูและบุคลากรทางการศึกษามีสมรรถนะตามสายงาน และวัฒนธรรมการทำงานที่มุ่งเน้นผลสัมฤทธิ์
๔. สำนักงานเขตพื้นที่การศึกษาและสถานศึกษามีคุณภาพ

ยุทธศาสตร์การพัฒนา

๑. พัฒนาคุณภาพการจัดการศึกษา
๒. เพิ่มโอกาสการเข้าถึงบริการทางการศึกษา
๓. พัฒนาคุณภาพผู้เรียน
๔. พัฒนาครูและบุคลากรทางการศึกษา
๕. พัฒนาระบบการบริหารจัดการและส่งเสริมการมีส่วนร่วม

ยุทธศาสตร์/กลยุทธ์ขับเคลื่อนของสำนักงานเขตพื้นที่การศึกษามัธยมศึกษาสุพรรณบุรี

ยุทธศาสตร์ที่ ๑ พัฒนาคุณภาพการจัดการศึกษา

กลยุทธ์

- ๑.๑ ส่งเสริมการจัดการศึกษาเพื่อพัฒนาคุณภาพชีวิต
- ๑.๒ ส่งเสริมการพัฒนาหลักสูตรสถานศึกษา
- ๑.๓ ส่งเสริมการพัฒนาคุณภาพกระบวนการจัดการเรียนรู้

ยุทธศาสตร์ที่ ๒ การเพิ่มโอกาสการเข้าถึงบริการทางการศึกษา

กลยุทธ์

- ๑.๑ ประกันโอกาสการเข้าถึงบริการทางการศึกษาให้ผู้เรียนทุกพื้นที่ ครอบคลุมคนพิการ ผู้ด้อยโอกาส และผู้มีความสามารถพิเศษ
- ๑.๒ ส่งเสริมระบบดูแลช่วยเหลือนักเรียนอย่างทั่วถึง
- ๑.๓ ลดความเหลื่อมล้ำทางการศึกษา

ยุทธศาสตร์ที่ ๓ พัฒนาคุณภาพการจัดการศึกษา

กลยุทธ์

- ๑.๑ สร้างขีดความสามารถในการแข่งขัน
- ๑.๒ ปลูกฝังผู้เรียนด้านคุณธรรม จริยธรรม และค่านิยมอันพึงประสงค์
- ๑.๓ ยกระดับผลสัมฤทธิ์ทางการเรียน
- ๑.๔ พัฒนาความสามารถผู้เรียนด้านภาษาต่างประเทศ

ยุทธศาสตร์ที่ ๔ การพัฒนาบุคลากรทางการศึกษา

กลยุทธ์

- ๑.๑ ส่งเสริมและพัฒนาครู บุคลากรทางการศึกษาให้มีความสามารถในการปฏิบัติงานได้อย่างมีคุณภาพ

ยุทธศาสตร์ที่ ๕ พัฒนาระบบการบริหารจัดการและส่งเสริมการมีส่วนร่วม

กลยุทธ์

- ๑.๑ ส่งเสริมและพัฒนาระบบบริหารจัดการให้มีประสิทธิภาพ
- ๑.๒ สร้างความเข้มแข็งในการบริหารจัดการแบบมีส่วนร่วม

มาตรฐานการศึกษา ระดับการศึกษาขั้นพื้นฐาน
แนบท้ายประกาศกระทรวงศึกษาธิการ เรื่อง ให้ใช้มาตรฐานการศึกษา ระดับปฐมวัย
ระดับการศึกษาขั้นพื้นฐาน และระดับการศึกษาขั้นพื้นฐานศูนย์การศึกษาพิเศษ
ฉบับลงวันที่ ๖ สิงหาคม พ.ศ.๒๕๖๑

มาตรฐานการศึกษา ระดับการศึกษาขั้นพื้นฐาน พ.ศ.๒๕๖๑ มีจำนวน ๓ มาตรฐาน ได้แก่

มาตรฐานที่ ๑ คุณภาพของผู้เรียน

๑.๑ ผลสัมฤทธิ์ทางวิชาการของผู้เรียน

๑.๒ คุณลักษณะที่พึงประสงค์ของผู้เรียน

มาตรฐานที่ ๒ กระบวนการบริหารและการจัดการ

มาตรฐานที่ ๓ กระบวนการจัดการเรียนการสอนที่เน้นผู้เรียนเป็นสำคัญ

แต่ละมาตรฐานมีรายละเอียดดังนี้

มาตรฐานที่ ๑ คุณภาพผู้เรียน

๑.๑ ผลสัมฤทธิ์ทางวิชาการของผู้เรียน

๑) มีความสามารถในการอ่าน การเขียน การสื่อสาร และการคิดคำนวณ

๒) มีความสามารถในการคิดวิเคราะห์ คิดอย่างมีวิจารณญาณ อภิปรายแลกเปลี่ยนความคิดเห็น

และแก้ปัญหา

๓) มีความสามารถในการสร้างนวัตกรรม

๔) มีความสามารถในการใช้เทคโนโลยีสารสนเทศและการสื่อสาร

๕) มีผลสัมฤทธิ์ทางการเรียนตามหลักสูตรสถานศึกษา

๖) มีความรู้ ทักษะพื้นฐาน และเจตคติที่ดีต่องานอาชีพ

๑.๒ คุณลักษณะที่พึงประสงค์ของผู้เรียน

๑) การมีคุณลักษณะและค่านิยมที่ดีตามที่สถานศึกษากำหนด

๒) ความภาคภูมิใจในท้องถิ่นและความเป็นไทย

๓) การยอมรับที่จะอยู่ร่วมกันบนความแตกต่างและหลากหลาย

๔) สุขภาวะทางร่างกาย และจิตสังคม

มาตรฐานที่ ๒ กระบวนการบริหารและการจัดการ

๒.๑ มีเป้าหมายวิสัยทัศน์และพันธกิจที่สถานศึกษากำหนดชัดเจน

๒.๒ มีระบบบริหารจัดการคุณภาพของสถานศึกษา

๒.๓ ดำเนินงานพัฒนาวิชาการที่เน้นคุณภาพผู้เรียนรอบด้านตามหลักสูตรสถานศึกษาและทุก

กลุ่มเป้าหมาย

๒.๔ พัฒนาครูและบุคลากรให้มีความเชี่ยวชาญทางวิชาชีพ

๒.๕ จัดสภาพแวดล้อมทางกายภาพและสังคมที่เอื้อต่อการจัดการเรียนรู้อย่างมีคุณภาพ

๒.๖ จัดระบบเทคโนโลยีสารสนเทศเพื่อสนับสนุนการบริหารจัดการและการจัดการเรียนรู้

มาตรฐานที่ ๓ กระบวนการจัดการเรียนการสอนที่เน้นผู้เรียนเป็นสำคัญ

๓.๑ จัดการเรียนรู้ผ่านกระบวนการคิดและปฏิบัติจริง และสามารถนำไปประยุกต์ใช้ในชีวิตได้

๓.๒ ใช้สื่อ เทคโนโลยีสารสนเทศ และแหล่งเรียนรู้ที่เอื้อต่อการเรียนรู้

๓.๓ มีการบริหารจัดการชั้นเรียนเชิงบวก

๓.๔ ตรวจสอบและประเมินผู้เรียนอย่างเป็นระบบ และนำผลมาพัฒนาผู้เรียน

๓.๕ มีการแลกเปลี่ยนเรียนรู้และให้ข้อมูลสะท้อนกลับเพื่อพัฒนาและปรับปรุงการจัดการเรียนรู้

กรอบแผนกลยุทธ์ของโรงเรียนบริหารแจ่มใสวิทยา ๖
ปีงบประมาณ ๒๕๖๖-๒๕๗๐

| กลยุทธ์ระดับองค์กร | กลยุทธ์ระดับแผนงาน |
|---------------------------------------------------------------------------------------------------|---------------------------------------------------------------------------------------------------------------------------------------------------------------------------------------------------------------------------------------------|
| ๑. ส่งเสริมคุณธรรมและพัฒนากระบวนการเรียนรู้ โดยยึดหลักปรัชญาของเศรษฐกิจพอเพียง และมาตรฐานการศึกษา | ๑.๑ ส่งเสริมคุณธรรมจริยธรรม และคุณลักษณะอันพึงประสงค์ที่ดั่งาม ๑.๒ พัฒนาหลักสูตร กระบวนการเรียนรู้ สื่อ และแหล่งเรียนรู้ |
| ๒. พัฒนาครูและบุคลากรทางการศึกษาให้มีคุณภาพตามมาตรฐานวิชาชีพครู | ๒.๑ พัฒนาการบริหารงานบุคคลโดยยึดหลักธรรมาภิบาล ๒.๒ ส่งเสริมงานวิจัยเพื่อพัฒนาคุณภาพการศึกษา |
| ๓. พัฒนาการบริหารจัดการอย่างเป็นระบบและมีประสิทธิภาพ | ๓.๑ เสริมสร้างประสิทธิภาพและพัฒนากระบวนการบริหารงบประมาณ ๓.๒ พัฒนาการบริหารงานทั่วไปให้เกิดประสิทธิภาพอย่างสูงสุด ๓.๓ ส่งเสริม และสนับสนุนระบบดูแลช่วยเหลือนักเรียน ๓.๔ พัฒนาระบบการประกันคุณภาพและระบบการติดตาม ตรวจสอบ ประเมินผล |
| ๔. สนับสนุนและส่งเสริมให้ชุมชนมีส่วนร่วมในการจัดการศึกษา | ๔.๑ ประสาน ส่งเสริมและสนับสนุนความเข้มแข็งร่วมกับชุมชน |

นโยบายโรงเรียนบรรหารแจ่มใสวิทยา ๖

๑. ปลูกฝังให้นักเรียนเป็นคนดี มีคุณธรรม จริยธรรมมีจิตสำนึกในความเป็นชาติไทย และยึดหลักปรัชญาของเศรษฐกิจพอเพียง
๒. มุ่งพัฒนาคุณภาพการศึกษาให้ได้มาตรฐานตามเกณฑ์การประเมินของสำนักงานรับรองมาตรฐานและประเมินคุณภาพ (สมศ.)
๓. มุ่งส่งเสริมด้านวิชาการ โดยพัฒนาผลสัมฤทธิ์ทางการเรียนของนักเรียนให้ได้ตามเกณฑ์มาตรฐานหลักสูตร
๔. พัฒนาล้างสื่อการเรียนการสอน และเพิ่มประสิทธิภาพการใช้สื่อเทคโนโลยีทางการศึกษา
๕. สนับสนุนระบบดูแลช่วยเหลือนักเรียน และวินัยเชิงบวกในห้องเรียน ตลอดจนปลูกฝังความมีสุนทรียภาพทางด้านศิลปะ ดนตรี กีฬาและการอยู่ร่วมกันกับผู้อื่นอย่างมีความสุข
๖. ส่งเสริม สนับสนุนการพัฒนาศักยภาพของครูและการสร้างขวัญกำลังใจให้กับบุคลากรในโรงเรียน
๗. ส่งเสริมและประสานความสัมพันธ์อันดีระหว่างโรงเรียนกับชุมชน

.....

ส่วนที่ ๓
รายละเอียด
แผนปฏิบัติการ

ฝ่ายบริหารวิชาการ

โรงเรียนบรรหารแจ่มใสวิทยา ๖

| | |
|-------------------|------------------------------------------------------------------------------------------------|
| โครงการ | สนับสนุนค่าใช้จ่ายในการจัดการศึกษาตั้งแต่ระดับอนุบาลจนถึงการศึกษาขั้นพื้นฐาน (หนังสือเรียนฟรี) |
| แผนงาน | พัฒนาหลักสูตร กระบวนการเรียนรู้ สื่อและแหล่งเรียนรู้ |
| สนอง | นโยบาย สพฐ.ที่ ๓ ยุทธศาสตร์ สพม.สพ ที่ ๑ , ๒ กลยุทธ์ รร.ที่ ๑ มาตรฐานการศึกษาที่ ๑ |
| ผู้รับผิดชอบ | ฝ่ายบริหารวิชาการ |
| ระยะเวลาดำเนินการ | ตลอดปีงบประมาณ |

หลักการและเหตุผล

นโยบายสนับสนุนค่าใช้จ่ายในการจัดการศึกษาตั้งแต่ระดับอนุบาลจนถึงการศึกษาขั้นพื้นฐาน เป็นนโยบายทางการศึกษาที่ทางรัฐบาลให้การสนับสนุน งบประมาณในการจัดการศึกษากับโรงเรียนทั่วประเทศ โดยมีการจัดสรรงบประมาณตามจำนวนนักเรียนของแต่ละโรงเรียน เพื่อเป็นการลดภาระค่าครองชีพของประชาชนและขยายโอกาสทางการศึกษาให้แก่เด็กยากจน และเด็กด้อยโอกาสทั่วประเทศ สำหรับการจัดสรรรายการตามนโยบายเรียนฟรี แบ่งออกเป็น ๕ หมวด ได้แก่ หมวดค่าเล่าเรียน หมวดหนังสือเรียน หมวดอุปกรณ์การเรียน หมวดเครื่องแบบชุดนักเรียน และหมวดกิจกรรมพัฒนาคุณภาพผู้เรียน

เพื่อรองรับนโยบายสนับสนุนค่าใช้จ่ายในการจัดการศึกษาตั้งแต่ระดับอนุบาลจนถึงการศึกษาขั้นพื้นฐานในด้านการจัดซื้อหนังสือเรียนฟรี และเพื่อให้เกิดประสิทธิภาพในการบริหารจัดการงบประมาณ จึงได้จัดทำโครงการนี้ขึ้นมา

วัตถุประสงค์

๑. เพื่อบริหารจัดการงบประมาณให้เป็นไปตามนโยบายการจัดการศึกษา
๒. เพื่อให้นักเรียนได้รับสิทธิประโยชน์จากนโยบายรัฐบาล
๓. เพื่อให้การเบิกจ่ายเป็นไปตามระเบียบการใช้จ่ายเงินอุดหนุนเรียนฟรี

เป้าหมาย

เชิงปริมาณ

๑. นักเรียนทุกคนได้รับการสนับสนุนค่าใช้จ่ายในการจัดการศึกษาตั้งแต่ระดับอนุบาลจนถึงการศึกษาขั้นพื้นฐาน(หนังสือเรียนฟรี)

เชิงคุณภาพ

๑. โรงเรียนเกิดประสิทธิภาพในการบริหารจัดการงบประมาณ

วิธีการดำเนินงาน

| ที่ | รายการ/กิจกรรม | ระยะเวลา | ผู้รับผิดชอบ |
|-----|----------------------------------------------------------------------------------------------------------------------------------------------------------------------------------------------------------------------------------------------------------------------------------------------------------------------------------------------------------------------------------------------|-----------------|-------------------------------|
| ๑ | ประชุมจัดทำโครงการเพื่อขออนุมัติ - | ต.ค. ๖๖ | นายธีระ อินทร์สว่าง และคณะ |
| ๒ | แต่งตั้งคณะทำงาน | ต.ค. ๖๖ | |
| ๓ | ประชาสัมพันธ์สร้างการเข้าใจ | ต.ค.๖๖ - ก.ย.๖๗ | |
| ๔ | ดำเนินงานตามโครงการโดยมีกิจกรรม ดังนี้ - ประชุมหัวหน้ากลุ่มสาระการเรียนรู้ เพื่อชี้แจงทำความเข้าใจ - สํารวจรายการหนังสือจาก ๘ กลุ่มสาระ การเรียนรู้ และแผนกประกาศนียบัตรวิชาชีพ เพื่อดำเนินการจัดซื้อให้สอดคล้องกับหลักสูตร แกนกลางการศึกษาขั้นพื้นฐานและหลักสูตร สถานศึกษา - ประชุมภาคี ๔ ฝ่าย - ดำเนินการจัดซื้อหนังสือเรียน - แจกหนังสือเรียนให้กับนักเรียน | ต.ค.๖๖ - ก.ย.๖๗ | |
| ๕ | กำกับ ดูแลและติดตามการดำเนินงาน | ต.ค.๖๖ - ก.ย.๖๗ | |
| ๖ | สรุปประเมินผลและรายงานผลการ ดำเนินงาน | ก.ย.๖๗ | |

สถานที่ดำเนินการ โรงเรียนบริหารแจ่มใสวิทยา ๖

งบประมาณ งบประมาณที่ใช้ทั้งหมด.....๔๑๐,๒๓๖.....บาท (อุดหนุนเรียนฟรี)

| ที่ | รายการ/กิจกรรม | ประเภทของเงิน | | | | รวมเงิน |
|-----|-----------------------------|---------------|--------|---------|-------------|---------|
| | | ตอบแทน | ใช้สอย | วัสดุ | สาธารณูปโภค | |
| ๑ | กิจกรรมจ่ายหนังสือเรียนฟรี | - | - | ๔๑๐,๒๓๖ | - | ๔๑๐,๒๓๖ |
| | หมายเหตุ ขอถัวจ่ายทุกรายการ | | | | | |
| | รวมเงิน | | | ๔๑๐,๒๓๖ | - | ๔๑๐,๒๓๖ |
| | รวมทั้งสิ้น | | | ๔๑๐,๒๓๖ | | |

ติดตามและประเมินผล

| ที่ | ตัวชี้วัด | วิธีการประเมินผล | เครื่องมือที่ใช้ |
|-----|------------------------------------------------------|-------------------|----------------------------|
| ๑ | นักเรียนทุกคนได้รับหนังสือเรียนฟรี ตลอดปีการศึกษา | - รับหนังสือเรียน | - แบบลงชื่อรับหนังสือเรียน |

ผลที่คาดว่าจะได้รับ

- นักเรียนได้รับการศึกษาโดยไม่เสียค่าใช้จ่าย สำหรับรายการหนังสือเรียนที่ภาครัฐสนับสนุนให้
- ผู้ปกครองได้รับการช่วยเหลือเพื่อเป็นการลดภาระค่าครองชีพและค่าใช้จ่าย

ลงชื่อ

(นายธีระ อินทร์สว่าง)

ผู้รับผิดชอบโครงการ

ลงชื่อ

(นายธีระ อินทร์สว่าง)
หัวหน้าฝ่ายบริหารวิชาการ

ผู้เสนอโครงการ

ลงชื่อ

(นางสาวลภัสศยานี วรรณฤทธิประเสริฐ)
รองผู้อำนวยการโรงเรียนบรรหารแจ่มใสวิทยา ๖

ผู้ให้ความเห็นชอบโครงการ

ลงชื่อ

(นางสาวศุภวรรณ ช่อผกา)
ผู้อำนวยการโรงเรียนบรรหารแจ่มใสวิทยา ๖

ผู้อนุมัติโครงการ

ประมาณการค่าใช้จ่าย
 โครงการสนับสนุนค่าใช้จ่ายในการจัดการศึกษาตั้งแต่ระดับอนุบาลจนถึงการศึกษาขั้นพื้นฐาน
 (หนังสือเรียนฟรี)
 ฝ่าย บริหารวิชาการ

| ทรัพยากร | | | | ประเภทของเงิน | | | | รวม |
|----------|----------------------------------------|-------|----------------|---------------|------------|---------|-----------------|---------|
| ที่ | รายการ | จำนวน | ราคา/ หน่วย | ตอบ แทน | ใช้ สอย | วัสดุ | สาธารณ ูปโภค | |
| | กิจกรรมจ่ายหนังสือ เรียนฟรี | | | | | | | |
| ๑ | ชั้นมัธยมศึกษาปีที่ ๑ | ๕๐ คน | ๘๐๘ | | | ๔๐,๔๐๐ | | ๔๐,๔๐๐ |
| ๒ | ชั้นมัธยมศึกษาปีที่ ๒ | ๔๘ คน | ๙๒๑ | | | ๔๔,๒๐๘ | | ๔๔,๒๐๘ |
| ๓ | ชั้นมัธยมศึกษาปีที่ ๓ | ๕๐ คน | ๘๘๖ | | | ๔๙,๘๐๐ | | ๔๙,๘๐๐ |
| ๔ | ชั้นมัธยมศึกษาปีที่ ๔ | ๔๕ คน | ๑,๓๔๘ | | | ๖๒,๒๘๐ | | ๖๒,๒๘๐ |
| ๕ | ชั้นมัธยมศึกษาปีที่ ๕ | ๕๙ คน | ๑,๓๒๖ | | | ๗๘,๒๓๔ | | ๗๘,๒๓๔ |
| ๖ | ชั้นมัธยมศึกษาปีที่ ๖ | ๕๓ คน | ๑,๑๖๔ | | | ๖๑,๖๙๒ | | ๖๑,๖๙๒ |
| ๗ | ระดับประกาศนียบัตร วิชาชีพปีที่ ๓ | ๕ คน | ๑,๑๖๔ | | | ๕,๘๒๐ | | ๕,๘๒๐ |
| ๘ | เงินคงเหลือจากปีงบประมาณ. ๒๕๖๖ | | | | | ๖๗,๘๐๒ | | ๖๗,๘๐๒ |
| | | | | | | | | |
| | | | | | | | | |
| | | | | | | | | |
| | | | | | | | | |
| | | | | | | | | |
| | | | | | | | | |
| | | | | | | | | |
| | หมายเหตุ ขอถัวจ่ายทุกรายการ | | | | | | | |
| | รวม | | | | | ๔๑๐,๒๓๖ | | ๔๑๐,๒๓๖ |
| | รวมทั้งสิ้น | | | | | ๔๑๐,๒๓๖ | | |

โรงเรียนบริหารแจ่มใสวิทยา ๒

| | |
|--------------|--------------------------------------------------------------------------------------|
| โครงการ | ส่งเสริมความสามารถของผู้เรียนสู่ความเป็นเลิศ |
| แผนงาน | พัฒนาหลักสูตร กระบวนการเรียนรู้ สื่อและแหล่งเรียนรู้ |
| สนอง | นโยบาย สพฐ. ที่ ๒,๓ ยุทธศาสตร์ สพม.สพ ที่ ๓ กลยุทธ์ รร.ที่ ๑ มาตรฐานการศึกษาที่ ๑ |
| ผู้รับผิดชอบ | ฝ่ายบริหารวิชาการ |
| ระยะเวลา | ตลอดปีงบประมาณ |

หลักการและเหตุผล

สภาพปัจจุบันความเจริญเติบโตทางด้านเศรษฐกิจ สังคมและเทคโนโลยีได้เปลี่ยนแปลงไปอย่างรวดเร็ว และเกี่ยวข้องกับวิถีชีวิตของประชาชนทั่วไปมากยิ่งขึ้น ส่งผลให้การดำรงชีวิตของทุกๆ คน ต้องมีการพัฒนาและปรับตัวให้เข้ากับสภาพการณ์ของสังคมโลกอยู่ตลอดเวลา ดังนั้น การจัดการศึกษาจึงจำเป็นต้องสร้างสรรค์เด็กและเยาวชนให้มีความรู้ ความสามารถ ที่เปลี่ยนแปลงตามสภาพการณ์ในปัจจุบัน ในการพัฒนาศึกษานั้นจำเป็นต้องอย่างยิ่งที่จะต้องจัดกิจกรรมส่งเสริมและสนับสนุนให้นักเรียนในระดับการศึกษาขั้นพื้นฐานมีความเป็นเลิศด้านวิชาการและมีศักยภาพในด้านกิจกรรมวิชาการ กีฬา ดนตรี ศิลปะ การแสดง และการประดิษฐ์คิดค้นสิ่งต่างๆ เพื่อเตรียมพร้อมที่จะเป็นกำลังสำคัญในการขับเคลื่อนประเทศไทยในอนาคต เพื่อเป็นการสนับสนุนให้นักเรียนได้เข้าร่วมกิจกรรมประกวดแข่งขันทักษะด้านวิชาการ ดนตรี นาฏศิลป์ ศิลปะ และกีฬา และนำความรู้ที่ได้รับมาประยุกต์ใช้ในการจัดการศึกษาให้นักเรียนเป็นผู้มีทั้งความรู้ ความสามารถ และเพื่อสร้างโอกาสให้แก่ นักเรียนได้แสดงศักยภาพทางวิชาการและกิจกรรมสร้างสรรค์ต่างๆ จึงได้จัดทำโครงการส่งเสริมความสามารถของผู้เรียนสู่ความเป็นเลิศขึ้นมา

วัตถุประสงค์

๑. เพื่อให้นักเรียนได้แสดงออกซึ่งความสามารถในด้านทักษะทางวิชาการ ดนตรี นาฏศิลป์ ศิลปะและกีฬา เพื่อประชาสัมพันธ์ผลงานของนักเรียน ครู และโรงเรียนอย่างเป็นระบบ
๒. เพื่อเป็นเวทีสำหรับแลกเปลี่ยนการเรียนรู้และเพิ่มพูนประสบการณ์สำหรับครูและนักเรียน

เป้าหมาย

เชิงปริมาณ ๑. นักเรียนร้อยละ ๗๐ ของนักเรียนทั้งหมดได้เข้าร่วมกิจกรรมแข่งขันทักษะทางวิชาการ ดนตรี นาฏศิลป์ ศิลปะและกีฬา

๒. นักเรียนร้อยละ ๕ ที่เข้าร่วมกิจกรรมแข่งขันทักษะทางวิชาการ ดนตรี นาฏศิลป์ ศิลปะและกีฬามีผลงานดีขึ้นจากรายการแข่งขันในครั้งที่ผ่านมา

เชิงคุณภาพ ๑. นักเรียนมีโอกาสเข้าร่วมกิจกรรม ทั้งกิจกรรมทางด้านวิชาการ ดนตรี นาฏศิลป์ ศิลปะ และกีฬา ตามความสามารถพิเศษของนักเรียน

๒. นักเรียนสามารถนำความรู้ที่ได้รับจากกระบวนการเรียนการสอน นำไปประยุกต์ใช้กับสถานการณ์จริงได้อย่างเต็มศักยภาพของแต่ละบุคคล

วิธีการดำเนินการ

| ที่ | รายการ / กิจกรรม | ระยะเวลา | ผู้รับผิดชอบ |
|-----|-------------------------------------------------------------------------------------------------------------------------------------------------|-----------------|----------------------------|
| ๑ | การแข่งขันทักษะความสามารถทางด้านวิชาการ ดนตรี นาฏศิลป์ ศิลปะ และกีฬา ระดับโรงเรียน ระดับเขตพื้นที่การศึกษา ระดับจังหวัด ระดับภาค และระดับประเทศ | ต.ค.๖๖ – ก.ย.๖๗ | นายธีระ อินทร์สว่าง และคณะ |

สถานที่ดำเนินการ ตามรายการแข่งขันในระดับโรงเรียน ระดับเขตพื้นที่การศึกษา ระดับจังหวัด ระดับภาค และระดับประเทศ

งบประมาณ งบประมาณที่ใช้ทั้งหมด ๑๐๖,๔๑๗ บาท (อุตหนุนเรียนฟรี)

| ที่ | รายการ/กิจกรรม | ประเภทของเงิน | | | | รวมเงิน |
|-----|-------------------------------------------------------------------------------------------------------------------------------------------------|---------------|---------|-------|-------------|---------|
| | | ตอบแทน | ใช้สอย | วัสดุ | สาธารณูปโภค | |
| ๑ | การแข่งขันทักษะความสามารถทางด้านวิชาการ ดนตรี นาฏศิลป์ ศิลปะ และกีฬา ระดับโรงเรียน ระดับเขตพื้นที่การศึกษา ระดับจังหวัด ระดับภาค และระดับประเทศ | - | ๑๐๖,๔๑๗ | - | - | ๑๐๖,๔๑๗ |
| | หมายเหตุ ขอถัวจ่ายทุกรายการ | | | | | |
| | รวมเงิน | - | ๑๐๖,๔๑๗ | - | - | ๑๐๖,๔๑๗ |
| | รวมทั้งสิ้น | | ๑๐๖,๔๑๗ | | | |

การติดตามและประเมินผล

| ที่ | ตัวชี้วัด | วิธีการประเมินผล | เครื่องมือที่ใช้ |
|-----|---------------------------------------------------------------------------------------------------------------------------------------------------------------------------------|------------------------|--------------------------|
| ๑ | ร้อยละ ๗๐ ของนักเรียนที่เข้าร่วมการแข่งขันได้รับรางวัลจากการประกวดแข่งขันทักษะวิชาการ ดนตรี นาฏศิลป์ ศิลปะ และกีฬา ของนักเรียนระดับโรงเรียน ระดับจังหวัด ระดับภาคและระดับประเทศ | การแข่งขันในระดับต่างๆ | ผลการแข่งขันในระดับต่างๆ |

ผลที่คาดว่าจะได้รับ

๑. นักเรียนได้แสดงออก ซึ่งความสามารถและศักยภาพในด้านทักษะทางวิชาการ ดนตรี นาฏศิลป์ ศิลปะและกีฬา
๒. การประชาสัมพันธ์ผลงานของนักเรียน ครู โรงเรียน เป็นระบบ
๓. ครู และนักเรียน เกิดความรู้และประสบการณ์จากการแลกเปลี่ยนเรียนรู้ร่วมกัน

ลงชื่อ

ผู้รับผิดชอบโครงการ

(นายธีระ อินทร์สว่าง)

ลงชื่อ

ผู้เสนอโครงการ

(นายธีระ อินทร์สว่าง)

หัวหน้าฝ่ายบริหารวิชาการ

ลงชื่อ

ผู้ให้ความเห็นชอบโครงการ

(นางสาวลภัสธยาน์ วรรณฤติประเสริฐ)

รองผู้อำนวยการโรงเรียนบรรหารแจ่มใสวิทยา ๖

ลงชื่อ

ผู้อนุมัติโครงการ

(นางสาวศุภวรรณ ช่อผกา)

ผู้อำนวยการโรงเรียนบรรหารแจ่มใสวิทยา ๖

ประมาณการค่าใช้จ่าย
โครงการส่งเสริมความสามารถของผู้เรียนสู่ความเป็นเลิศ
ฝ่าย บริหารวิชาการ

| ทรัพยากร | | | | ประเภทของเงิน | | | | รวม |
|----------|---------------------------------------------------------------------------------------------------------------------------------------------------------------------------|-------|----------------|---------------|---------|-------|-----------------|---------|
| ที่ | รายการ | จำนวน | ราคา/ หน่วย | ตอบ แทน | ใช้สอย | วัสดุ | สาธารณ ูปโภค | |
| | การแข่งขันทักษะ ความสามารถทางด้าน วิชาการ ดนตรี นาฏศิลป์ ศิลปะ และกีฬา ระดับ โรงเรียน ระดับเขตพื้นที่ การศึกษา ระดับจังหวัด ระดับภาค และ ระดับประเทศ | | | | | | | |
| ๑ | ค่าอาหารกลางวัน เครื่องดื่ม นักเรียน ครู ทุกกลุ่มสาระฯ / ค่าที่พัก นักเรียน ครู /และค่า พาหนะ | | | | ๑๐๖,๔๑๗ | | | ๑๐๖,๔๑๗ |
| | | | | | | | | |
| | | | | | | | | |
| | | | | | | | | |
| | | | | | | | | |
| | | | | | | | | |
| | | | | | | | | |
| | หมายเหตุ ขออภัยทุกรายการ | | | | | | | |
| | รวม | | | | ๑๐๖,๔๑๗ | | | ๑๐๖,๔๑๗ |
| | รวมทั้งสิ้น | | | | ๑๐๖,๔๑๗ | | | |

โรงเรียนบริหารแจ่มใสวิทยา ๖

| | |
|--------------------------|---------------------------------------------------------------------------------------|
| โครงการ | ส่งเสริมศักยภาพนักเรียนเพื่อเตรียมความพร้อมเข้าสู่มหาวิทยาลัย |
| แผนงาน | พัฒนาหลักสูตร กระบวนการเรียนรู้ สื่อและแหล่งเรียนรู้ |
| สนอง | นโยบาย สพฐ.ที่ ๓ ยุทธศาสตร์ สพม.สพ ที่ ๑ , ๒ กลยุทธ์ รร.ที่ ๑ มาตรฐานการศึกษาที่ ๑ |
| ผู้รับผิดชอบ | ฝ่ายบริหารวิชาการ |
| ระยะเวลาดำเนินการ | ตลอดปีงบประมาณ |

หลักการและเหตุผล

พระราชบัญญัติการศึกษาแห่งชาติ พ.ศ. ๒๕๔๒ และแก้ไขเพิ่มเติม (ฉบับที่ ๒) พ.ศ. ๒๕๔๕ หมวดที่ ๔ แนวทางจัดการศึกษา มาตราที่ ๒๒ การจัดการศึกษาต้องยึดหลักว่า ผู้เรียนทุกคนมีความสามารถเรียนรู้และพัฒนาตนเองได้และถือว่าผู้เรียนสำคัญที่สุดกระบวนการจัดการศึกษาต้องส่งเสริมให้ผู้เรียนสามารถพัฒนาตามธรรมชาติและเต็มตามศักยภาพ การยกระดับผลสัมฤทธิ์ทางการเรียนเป็นภารกิจสำคัญของสถานศึกษา ซึ่งคุณภาพการศึกษาเป็นเป้าหมายสำคัญของการจัดการศึกษา กระทรวงศึกษาธิการจึงมีนโยบายพัฒนาและยกระดับคุณภาพการศึกษา เพื่อให้ผู้เรียนได้รับการส่งเสริมให้มีศักยภาพที่สูงขึ้นสู่มาตรฐานสากลและทัดเทียมกับนานาชาติ อีกทั้งเป็นการยกระดับคุณภาพผู้เรียนให้เต็มศักยภาพ

นอกจากนี้การศึกษาต่อในระดับที่สูงขึ้นจึงเป็นภารกิจที่สำคัญที่โรงเรียนจะส่งเสริมและสนับสนุนให้นักเรียนได้เรียนต่อในสาขาและมหาวิทยาลัยที่นักเรียนสนใจ ฝ่ายบริหารวิชาการจึงได้จัดทำโครงการนี้ขึ้นมาเป็นพื้นฐานในการเรียนต่อระดับมหาวิทยาลัยของนักเรียน

วัตถุประสงค์

๑. นักเรียนระดับชั้นมัธยมศึกษาปีที่ ๕ - ๖ มีความรู้ ความสามารถในการทำข้อสอบ
๒. เพื่อให้นักเรียนสามารถเรียนต่อในสาขาและมหาวิทยาลัยที่ตนเองสนใจได้

เป้าหมาย

เชิงปริมาณ

๑. นักเรียนร้อยละ ๘๐ มีพื้นฐานในการทำข้อสอบ

เชิงคุณภาพ

นักเรียนทุกคนมีความรู้ ความสามารถในการทำข้อสอบ เพื่อเรียนต่อในสาขาและมหาวิทยาลัยที่ตนเองสนใจ

วิธีการดำเนินงาน

| ที่ | รายการ/กิจกรรม | ระยะเวลา | ผู้รับผิดชอบ |
|-----|--------------------------------------|------------------|-------------------------------|
| ๑ | ประชุมชี้แจงโครงการ | ต.ค. ๖๖ | นายธีระ อินทร์สว่าง และคณะ |
| ๒ | แต่งตั้งคณะทำงาน | ต.ค. ๖๖ | |
| ๓ | ดำเนินงานตามโครงการ | ต.ค.๖๖ – ก.ย.๖๗ | |
| ๔ | กำกับ ดูแลและติดตามการดำเนินงาน | ต.ค.๖๖ – มี.ค.๖๗ | |
| ๕ | สรุปประเมินผลและรายงานผลการดำเนินงาน | ก.ย.๖๗ | |

สถานที่ดำเนินการ ห้องโสตทัศนศึกษา โรงเรียนบริหารแจ่มใสวิทยา ๖

งบประมาณ งบประมาณที่ใช้ทั้งหมด.....๑๓,๐๐๐.....บาท (อุดหนุนเรียนฟรี)

| ที่ | รายการ/กิจกรรม | ประเภทของเงิน | | | | รวมเงิน |
|-----|-----------------------------|---------------|--------|-------|-------------|---------|
| | | ตอบแทน | ใช้สอย | วัสดุ | สาธารณูปโภค | |
| ๑ | ส่งเสริมศักยภาพนักเรียน | ๑๒,๐๐๐ | | ๑,๐๐๐ | - | ๑๓,๐๐๐ |
| | | | | | | |
| | | | | | | |
| | หมายเหตุ ขอถัวจ่ายทุกรายการ | | | | | |
| | รวมเงิน | ๑๒,๐๐๐ | | ๑,๐๐๐ | | ๑๓,๐๐๐ |
| | รวมทั้งสิ้น | ๑๓,๐๐๐ | | | | |

ติดตามและประเมินผล

| ที่ | ตัวชี้วัด | วิธีการประเมินผล | เครื่องมือที่ใช้ |
|-----|--------------------------------------------------------------------------|------------------|---------------------------------|
| ๑ | นักเรียนระดับชั้นมัธยมศึกษาปีที่ ๕ - ๖ มีความรู้ ความสามารถในการทำข้อสอบ | การทดสอบ | ข้อสอบ |
| ๒ | นักเรียนสามารถเรียนต่อในสาขาและมหาวิทยาลัยที่ตนเองสนใจได้ | การสำรวจ | การสอบเข้าเรียนต่อในมหาวิทยาลัย |

ผลที่คาดว่าจะได้รับ

๑. ทำให้นักเรียนระดับชั้นมัธยมศึกษาปีที่ ๕ - ๖ มีความรู้ ความสามารถในการทำข้อสอบ
๒. ทำให้นักเรียนสามารถเรียนต่อในสาขาและมหาวิทยาลัยที่ตนเองสนใจได้

ลงชื่อ ผู้รับผิดชอบโครงการ
(นายธีระ อินทร์สว่าง)

ลงชื่อ ผู้เสนอโครงการ
(นายธีระ อินทร์สว่าง)
หัวหน้าฝ่ายบริหารวิชาการ

ลงชื่อ ผู้ให้ความเห็นชอบโครงการ
(นางสาวลภัสชยาน์ วรกฤติประเสริฐ)
รองผู้อำนวยการโรงเรียนบรรหารแจ่มใสวิทยา ๒

ลงชื่อ ผู้อนุมัติโครงการ
(นางสาวศุภวรรณ ช่อผกา)
ผู้อำนวยการโรงเรียนบรรหารแจ่มใสวิทยา ๒

ประมาณการค่าใช้จ่าย
โครงการส่งเสริมศักยภาพนักเรียนด้าน GAT เชื่อมโยง
ฝ่าย บริหารวิชาการ

.....

| ทรัพยากร | | | | ประเภทของเงิน | | | | รวม |
|-----------------------------|-----------------------------------------------------------------------|--------|----------------|---------------|--------|--------------|-----------------|---------------|
| ที่ | รายการ | จำนวน | ราคา/ หน่วย | ตอบแทน | ใช้สอย | วัสดุ | สาธารณ ูปโภค | |
| | ส่งเสริมศักยภาพนักเรียน เพื่อเตรียมความพร้อมเข้า สู่มหาวิทยาลัย | | | | | | | |
| ๑ | ค่าตอบแทนวิทยากร | ๖ คน | ๒,๐๐๐ | ๑๒,๐๐๐ | | | | |
| ๒ | ป้ายไว้นิล | ๑ ป้าย | | | | ๑,๐๐๐ | | |
| | | | | ๑๒,๐๐๐ | | ๑,๐๐๐ | | ๑๓,๐๐๐ |
| | | | | | | | | |
| | | | | | | | | |
| | | | | | | | | |
| | | | | | | | | |
| | | | | | | | | |
| | | | | | | | | |
| | | | | | | | | |
| | | | | | | | | |
| | | | | | | | | |
| | | | | | | | | |
| | | | | | | | | |
| | | | | | | | | |
| | | | | | | | | |
| | | | | | | | | |
| | | | | | | | | |
| หมายเหตุ ขอถัวจ่ายทุกรายการ | | | | | | | | |
| รวม | | | | ๑๒,๐๐๐ | | ๑,๐๐๐ | | ๑๓,๐๐๐ |
| รวมทั้งสิ้น | | | | ๑๓,๐๐๐ | | | | |

โรงเรียนบรรหารแจ่มใสวิทยา ๖

| | |
|-------------------|-----------------------------------------------------------------------------------------|
| โครงการ | สนับสนุนประสิทธิภาพการจัดการเรียนรู้ |
| แผนงาน | พัฒนาหลักสูตร กระบวนการเรียนรู้ สื่อและแหล่งเรียนรู้ |
| สนอง | นโยบาย สพฐ.ที่ ๑ , ๒ ยุทธศาสตร์ สพม.สพ. ที่. ๑ กลยุทธ์ รร.ที่ ๑ มาตรฐานการศึกษาที่ ๑ |
| ผู้รับผิดชอบ | ฝ่ายบริหารวิชาการ |
| ระยะเวลาดำเนินการ | ตลอดปีงบประมาณ |

หลักการและเหตุผล

งานบริหารวิชาการเป็นงานหลักของโรงเรียน เป็นหัวใจสำคัญของการบริหารจัดการโรงเรียน โรงเรียนที่มีการบริหารจัดการที่ดี งานวิชาการก็จะประสบความสำเร็จเป็นอย่างดี ผลสัมฤทธิ์ทางการเรียนของนักเรียนจะเป็นตัวสะท้อนประสิทธิภาพในการทำงานของโรงเรียนว่ามีประสิทธิภาพมากน้อยเพียงใด การบริหารงานวิชาการไม่ได้หมายถึงเฉพาะการจัดการเรียนการสอนเท่านั้น แต่หมายรวมถึงการจัดทำเอกสาร แบบรายงานต่างๆ ของนักเรียน ซึ่งเป็นงานหลักของงานวิชาการ

โรงเรียนบรรหารแจ่มใสวิทยา ๖ จัดการเรียนการสอนโดยมุ่งเน้นด้านวิชาการเป็นสำคัญ ให้ความสำคัญกับเอกสารด้านวิชาการ ไม่ว่าจะเป็นแบบเรียน แบบรายงาน รวมถึงเอกสารต่างๆ ที่ต้องมีการจัดทำอย่างเป็นระบบ ดังนั้นทางโรงเรียนจึงได้จัดทำโครงการนี้ขึ้นมาเพื่อเป็นการสนับสนุนการบริหารงานด้านวิชาการ ด้านเอกสารโดยเฉพาะ เพื่อให้เกิดประสิทธิภาพในการบริหารจัดการด้านวิชาการอย่างสูงสุด

วัตถุประสงค์

๑. เพื่อให้การดำเนินงานของฝ่ายบริหารวิชาการเกิดประสิทธิภาพและประสิทธิผลอย่างสูงสุด
๒. เพื่อสนับสนุนกระบวนการจัดการเรียนรู้ให้กับคณะครูและนักเรียนให้บรรลุตามเป้าหมายที่ตั้งไว้

เป้าหมาย

เชิงปริมาณ

คณะครูและนักเรียนทุกคนได้รับการสนับสนุนทางด้านวิชาการอย่างเต็มที่ในทุกกลุ่มสาระการเรียนรู้

เชิงคุณภาพ

โรงเรียนมีข้อมูลสารสนเทศด้านการบริหารงานวิชาการที่มีประสิทธิภาพ เป็นประโยชน์ต่อนักเรียนและโรงเรียน

วิธีการดำเนินงาน

| ที่ | รายการ/กิจกรรม | ระยะเวลา | ผู้รับผิดชอบ |
|-----|----------------------|-----------------|-------------------------------|
| ๑ | จัดซื้อวัสดุสำนักงาน | ต.ค.๖๖ – ก.ย.๖๗ | นายธีระ อินทร์สว่าง และคณะ |

สถานที่ดำเนินการ โรงเรียนบรรหารแจ่มใสวิทยา ๖

งบประมาณ

งบประมาณที่ใช้ทั้งหมด..... ๑๙,๘๗๐.....บาท (อุทหนุนรายหัว)

| ที่ | รายการ/กิจกรรม | ประเภทของเงิน | | | | รวมเงิน |
|-----|-----------------------------|---------------|--------|--------|-------------|---------|
| | | ตอบแทน | ใช้สอย | วัสดุ | สาธารณูปโภค | |
| ๑ | จัดซื้อวัสดุสำนักงาน | - | ๒,๐๐๐ | ๑๗,๘๗๐ | - | ๑๙,๘๗๐ |
| | | | | | | |
| | หมายเหตุ ขอถัวจ่ายทุกรายการ | | | | | |
| | รวมเงิน | - | ๒,๐๐๐ | ๑๗,๘๗๐ | | ๑๙,๘๗๐ |
| | รวมทั้งสิ้น | | ๑๙,๘๗๐ | | | |

ติดตามและประเมินผล

| ที่ | ตัวชี้วัด | วิธีการประเมินผล | เครื่องมือที่ใช้ |
|-----|-----------------------------------------------------------------------------|--------------------|-----------------------|
| ๑ | คณะครูและนักเรียนร้อยละ ๘๐ มีความพึงพอใจต่อการดำเนินงานของฝ่ายบริหารวิชาการ | ประเมินความพึงพอใจ | แบบประเมินความพึงพอใจ |

ผลที่คาดว่าจะได้รับ

๑. ทำให้การดำเนินงานของฝ่ายบริหารวิชาการเกิดประสิทธิภาพและประสิทธิผลอย่างสูงสุด
๒. ทำให้กระบวนการจัดการเรียนรู้ของคณะครูและนักเรียนบรรลุตามเป้าหมายที่ตั้งไว้

ลงชื่อ

(นายธีระ อินทร์สว่าง)

ผู้รับผิดชอบโครงการ

ลงชื่อ

(นายธีระ อินทร์สว่าง)
หัวหน้าฝ่ายบริหารวิชาการ

ผู้เสนอโครงการ

ลงชื่อ

(นางสาวลภัสธยาน์ วรภฤติประเสริฐ)
รองผู้อำนวยการโรงเรียนบรรหารแจ่มใสวิทยา ๖

ผู้ให้ความเห็นชอบโครงการ

ลงชื่อ

(นางสาวศุภวรรณ ช่อผกา)
ผู้อำนวยการโรงเรียนบรรหารแจ่มใสวิทยา ๖

ผู้อนุมัติโครงการ

ประมาณการค่าใช้จ่าย
โครงการสนับสนุนประสิทธิภาพการจัดการเรียนรู้
ฝ่าย บริหารวิชาการ

| ทรัพยากร | | | | ประเภทของเงิน | | | | รวม |
|----------|----------------------------------------------------|--------------|----------------|---------------|--------|-------|-----------------|-----|
| ที่ | รายการ | จำนวน | ราคา/ หน่วย | ตอบ แทน | ใช้สอย | วัสดุ | สาธารณ ูปโภค | |
| | จัดซื้อวัสดุสำนักงาน | | | | | | | |
| ๑ | กระดาษถ่ายเอกสาร Double A /๗๐ gm | ๔๕ รีม | ๑๒๘ | | | ๕,๗๖๐ | | |
| ๒ | กระดาษปกการ์ดขาว ๑๕๐ แกรม ๒๕๐ แผ่น | ๑ รีม | ๒๓๐ | | | ๒๓๐ | | |
| ๓ | กระดาษการ์ดเกียรติบัตร กรอบทองเค ขนาด A๔ | ๑๐ รีม | ๑๘๐ | | | ๑,๘๐๐ | | |
| ๔ | หมึกเลเซอร์ Brother mfc-๒๗๑๕ dw | ๒ กล่อง | ๖๐๐ | | | ๑,๒๐๐ | | |
| ๕ | กระดาษปก Matte paper ๒๐๐ แกรม (สี ขาว) | ๑๐ รีม | ๑๓๐ | | | ๑,๓๐๐ | | |
| ๖ | กระดาษกาวย่นสี,ขาว ๑.๕ นิ้ว ยาว ๑๐ หลา | ๑๐ ม้วน | ๓๐ | | | ๓๐๐ | | |
| ๗ | เทปเยื่อกาวสองหน้าบาง ๑/๒ นิ้ว | ๒ ม้วน | ๑๕ | | | ๓๐ | | |
| ๘ | แฟ้มโซว์เอกสาร ๑ นิ้ว ๓ ห่วง ตราช้าง เบอร์ ๔๔๔ | ๖ แฟ้ม | ๑๒๐ | | | ๗๒๐ | | |
| ๙ | ใส่ในแฟ้มตราช้าง A๔ | ๑๐ ห่อ | ๒๐ | | | ๒๐๐ | | |
| ๑๐ | ลวดเสียบกระดาษ สีเงิน E'sy E๔๒๖/๗๐๐ ตัว | ๑ กระป๋อง | ๑๐๕ | | | ๑๐๕ | | |
| ๑๑ | สมุดเสนอเซ็น สีหวาน Lobster | ๒ เล่ม | ๒๐๐ | | | ๔๐๐ | | |
| ๑๒ | โพสต์อิท Double A ขนาด ๕๐*๑๒ มม. | ๔ แพ็ค | ๓๕ | | | ๑๔๐ | | |
| ๑๓ | คลิปดำ เบอร์ ๑๐๙ | ๒ โหล | ๕๐ | | | ๑๐๐ | | |
| ๑๔ | คลิปดำ เบอร์ ๑๑๐ | ๒ โหล | ๓๐ | | | ๖๐ | | |
| ๑๕ | กระดานคลิปบอร์ดหุ้ม พลาสติกA๔ มีฝาปิด Kikuya | ๑ อัน | ๑๐๐ | | | ๑๐๐ | | |

| ทรัพยากร | | | | ประเภทของเงิน | | | | รวม |
|-----------------------------|---------------------------------------------------|---------|----------------|---------------|--------|--------|-----------------|--------|
| ที่ | รายการ | จำนวน | ราคา/ หน่วย | ตอบแทน | ใช้สอย | วัสดุ | สาธารณ ูปโภค | |
| ๑๖ | ปกพลาสติกใส ขนาด A๔ แพ็ค ๑๐๐ แผ่น | ๑ แพ็ค | ๑๖๕ | | | ๑๖๕ | | |
| ๑๗ | เข้าเล่มเอกสารวิชาการ | ๒๐ เล่ม | ๑๐๐ | | ๒,๐๐๐ | | | |
| ๑๘ | ป้ายไว้นิลวิชาการ | ๕ ป้าย | ๕๐๐ | | | ๒,๕๐๐ | | |
| ๑๙ | ซอล์คขาว โรบิน ๖๐ แท่ง/ กล่อง | ๔ กล่อง | ๒๐ | | | ๘๐ | | |
| ๒๐ | ซอล์คสี โรบิน ๖๐ แท่ง/ กล่อง | ๔ กล่อง | ๒๕ | | | ๑๐๐ | | |
| ๒๑ | ป้ายชื่ออะคริลิก ๒ หน้า สามเหลี่ยม ๓.๕x๑๒ นิ้ว | ๑๐ อัน | ๗๕ | | | ๗๕๐ | | |
| ๒๒ | ป้ายอะคริลิกตั้งโต๊ะ ๒ หน้า แนวตั้ง A ๔ M ๒G | ๓ อัน | ๒๑๐ | | | ๖๓๐ | | |
| ๒๓ | ป้ายอะคริลิกตั้งโต๊ะ ๒ หน้า แนวตั้ง A ๕ | ๓ อัน | ๑๐๐ | | | ๓๐๐ | | |
| ๒๔ | กล่องพลาสติกมีล้อ ๑๓๕ ลิตร เบอร์ ๒ | ๒ ใบ | ๔๕๐ | | | ๙๐๐ | | |
| | | | | | | | | |
| | | | | | | | | |
| | | | | | | | | |
| | | | | | | | | |
| | | | | | | | | |
| | | | | | | | | |
| | | | | | | | | |
| หมายเหตุ ขอถัวจ่ายทุกรายการ | | | | | | | | |
| รวม | | | | | ๒,๐๐๐ | ๑๗,๘๗๐ | | ๑๙,๘๗๐ |
| รวมทั้งสิ้น | | | | ๑๙,๘๗๐ | | | | |

โรงเรียนบรรหารแจ่มใสวิทยา ๖

| | |
|-------------------|----------------------------------------------------------------------------------------|
| โครงการ | พัฒนาความสามารถผู้เรียนด้านเทคโนโลยีสู่การเรียนรู้ในยุคดิจิทัล |
| แผนงาน | พัฒนาหลักสูตร กระบวนการเรียนรู้ สื่อและแหล่งเรียนรู้ |
| สนอง | นโยบาย สพฐ.ที่ ๓ ยุทธศาสตร์ สพม.สพ. ที่ ๑ , ๒ กลยุทธ์ รร.ที่ ๑ มาตรฐานการศึกษาที่ ๑ |
| ผู้รับผิดชอบ | ฝ่ายบริหารวิชาการ |
| ระยะเวลาดำเนินการ | พฤษภาคม - กันยายน ๒๕๖๗ |

หลักการและเหตุผล

นโยบายเรียนฟรี ๑๕ ปี อย่างมีคุณภาพ เป็นนโยบายทางการศึกษาที่ทางรัฐบาลให้การสนับสนุนงบประมาณในการจัดการศึกษากับโรงเรียนทั่วประเทศ โดยมีการจัดสรรงบประมาณตามจำนวนนักเรียนของแต่ละโรงเรียน เพื่อเป็นการลดภาระค่าครองชีพของประชาชนและขยายโอกาสทางการศึกษาให้แก่เด็กยากจนและเด็กด้อยโอกาสทั่วประเทศ สำหรับการจัดสรรรายการตามนโยบายเรียนฟรี แบ่งออกเป็น ๕ หมวด ได้แก่ หมวดค่าเล่าเรียน หมวดหนังสือเรียน หมวดอุปกรณ์การเรียน หมวดเครื่องแบบชุดนักเรียน และหมวดกิจกรรมพัฒนาคุณภาพผู้เรียน

สำหรับหมวดกิจกรรมพัฒนาคุณภาพผู้เรียน กระทรวงศึกษาธิการได้จัดสรรงบประมาณให้แก่สถานศึกษาสำหรับบริหารจัดการกิจกรรมพัฒนาคุณภาพผู้เรียนได้เอง ตามวัตถุประสงค์ใน ๔ กิจกรรม ได้แก่ กิจกรรมวิชาการ กิจกรรมด้านคุณธรรมจริยธรรม ทัศนศึกษานอกสถานที่ และบริการด้านเทคโนโลยีสารสนเทศหรือคอมพิวเตอร์

เพื่อรองรับนโยบายเรียนฟรี ๑๕ ปี อย่างมีคุณภาพ สอดคล้องกับแผนพัฒนาเศรษฐกิจและสังคมแห่งชาติฉบับที่ ๑๒ และแนวทางการพัฒนาทรัพยากรมนุษย์สู่การเป็นประเทศ ๔.๐ ยุทธศาสตร์ที่ ๘ พัฒนาวิทยาศาสตร์ เทคโนโลยี และนวัตกรรม เร่งสร้างความพร้อมการใช้ IT อย่างเต็มศักยภาพของภาครัฐ ดังนั้นการจัดการเรียนการสอนโดยให้นักเรียนได้ใช้คอมพิวเตอร์เพื่อให้เกิดทักษะด้านเทคโนโลยีและการสื่อสารจึงมีความจำเป็นสำหรับการเรียนรู้ในศตวรรษที่ ๒๑ จึงได้จัดทำโครงการนี้ขึ้นมา

วัตถุประสงค์

๑. เพื่อส่งเสริมให้นักเรียนมีทักษะด้านเทคโนโลยีสารสนเทศเพื่อการเรียนรู้
๒. เพื่อเตรียมความพร้อมในการใช้แอปพลิเคชันในการเรียนการสอน

เป้าหมาย

เชิงปริมาณ

๑. นักเรียนร้อยละ ๙๐ มีทักษะด้านเทคโนโลยีสารสนเทศเพื่อการเรียนรู้
๒. นักเรียนร้อยละ ๙๐ ใช้แอปพลิเคชันในการเรียนการสอน

เชิงคุณภาพ

๑. มีบริการที่สนับสนุนทักษะด้านเทคโนโลยีสารสนเทศเพื่อการเรียนรู้ให้กับนักเรียน

วิธีการดำเนินงาน

| ที่ | รายการ/กิจกรรม | ระยะเวลา | ผู้รับผิดชอบ |
|-----|---------------------------------------------------------------------------------------------------------------------------------------------------------------------------------------------------------------------------------------------------------------------------------------------------------------------------|-----------------|-------------------------------|
| ๑ | ประชุมชี้แจงโครงการ | พ.ค.๖๗ | นายธีระ อินทร์สว่าง และคณะ |
| ๒ | แต่งตั้งคณะทำงาน | พ.ค.๖๗ | |
| ๓ | ดำเนินงานตามโครงการโดยการจัดอบรมให้ความรู้แก่นักเรียนในด้านการใช้เทคโนโลยี ดังนี้ - ระดับชั้นมัธยมศึกษาปีที่ ๑ - ระดับชั้นมัธยมศึกษาปีที่ ๒ - ระดับชั้นมัธยมศึกษาปีที่ ๓ - ระดับชั้นมัธยมศึกษาปีที่ ๔ - ระดับชั้นมัธยมศึกษาปีที่ ๕ - ระดับชั้นมัธยมศึกษาปีที่ ๖ - ระดับประกาศนียบัตรวิชาชีพปีที่ ๒-๓ | พ.ค. - ก.ย.๖๗ | |
| ๔ | กำกับ ดูแลและติดตามการดำเนินงาน | ต.ค.๖๖ - ก.ย.๖๗ | |
| ๕ | สรุปประเมินผลและรายงานผลการดำเนินงาน | ก.ย.๖๗ | |

สถานที่ดำเนินการ ศูนย์คอมพิวเตอร์ โรงเรียนบรรหารแจ่มใสวิทยา ๖

งบประมาณ งบประมาณที่ใช้ทั้งหมด.....๓๑,๔๑๐.....บาท (อุดหนุนเรียนฟรี)

| ที่ | รายการ/กิจกรรม | ประเภทของเงิน | | | | รวมเงิน |
|-----|----------------------------------------------------------------|---------------|--------|-------|-------------|---------|
| | | ตอบแทน | ใช้สอย | วัสดุ | สาธารณูปโภค | |
| ๑ | พัฒนาความสามารถผู้เรียนด้านเทคโนโลยีสู่การเรียนรู้ในยุคดิจิทัล | ๑๔,๐๐๐ | ๑๗,๔๑๐ | - | - | ๓๑,๔๑๐ |
| | หมายเหตุ ขอถัวจ่ายทุกรายการ | | | | | |
| | รวมเงิน | ๑๔,๐๐๐ | ๑๗,๔๑๐ | - | - | ๓๑,๔๑๐ |
| | รวมทั้งสิ้น | ๓๑,๔๑๐ | | | | |

ติดตามและประเมินผล

| ที่ | ตัวชี้วัด | วิธีการประเมินผล | เครื่องมือที่ใช้ |
|-----|------------------------------------------------------|----------------------------------|-----------------------|
| ๑ | นักเรียนมีทักษะด้านเทคโนโลยีสารสนเทศเพื่อการเรียนรู้ | ประเมินการเรียนรู้และความพึงพอใจ | แบบประเมินความพึงพอใจ |

ผลที่คาดว่าจะได้รับ

๑. นักเรียนมีทักษะด้านเทคโนโลยีสารสนเทศเพื่อการเรียนรู้
๒. เพื่อเตรียมความพร้อมในการใช้แอปพลิเคชันในการเรียนทางไกลให้กับนักเรียน

ลงชื่อ ผู้รับผิดชอบโครงการ
(นายธีระ อินทร์สว่าง)

ลงชื่อ ผู้เสนอโครงการ
(นายธีระ อินทร์สว่าง)
หัวหน้าฝ่ายบริหารวิชาการ

ลงชื่อ ผู้ให้ความเห็นชอบโครงการ
(นางสาวลภัสธยาน์ วรกฤติประเสริฐ)
รองผู้อำนวยการโรงเรียนบรรหารแจ่มใสวิทยา ๖

ลงชื่อ ผู้อนุมัติโครงการ
(นางสาวศุภวรรณ ช่อผกา)
ผู้อำนวยการโรงเรียนบรรหารแจ่มใสวิทยา ๖

ประมาณการค่าใช้จ่าย
โครงการพัฒนาความสามารถผู้เรียนด้านเทคโนโลยีสู่การเรียนรู้ในยุคดิจิทัล
ฝ่าย บริหารวิชาการ

.....

| ทรัพยากร | | | | ประเภทของเงิน | | | | รวม |
|------------------------------|-----------------------------------------------------------------------|--------|----------------|---------------|---------------|-------|-------------|---------------|
| ที่ | รายการ | จำนวน | ราคา/ หน่วย | ตอบแทน | ใช้สอย | วัสดุ | สาธารณูปโภค | |
| | พัฒนาความสามารถผู้เรียนด้านเทคโนโลยีสู่การเรียนรู้ในยุคดิจิทัล | | | | | | | |
| ๑ | ค่าตอบแทนวิทยากรในการอบรม ๗ ระดับ ระดับละ ๒ คน | ๗ คน | ๒,๐๐๐ | ๑๔,๐๐๐ | | | | |
| ๒ | ค่าอาหารว่างและอาหารกลางวันสำหรับวิทยากร | ๗ คน | ๑๓๐ | | ๙๑๐ | | | |
| ๓ | ป้ายไวนิล | ๑ ป้าย | | | ๑,๐๐๐ | | | |
| ๔ | อาหารว่างสำหรับนักเรียน ๒ มือ มือละ ๒๕ บาท | ๓๑๐ คน | ๕๐ | | ๑๕,๕๐๐ | | | |
| | | | | ๑๔,๐๐๐ | ๑๗,๔๑๐ | | | ๓๑,๔๑๐ |
| | | | | | | | | |
| | | | | | | | | |
| | | | | | | | | |
| | | | | | | | | |
| | | | | | | | | |
| | | | | | | | | |
| | | | | | | | | |
| | | | | | | | | |
| | | | | | | | | |
| | | | | | | | | |
| หมายเหตุ ขอล้างจ่ายทุกรายการ | | | | | | | | |
| รวม | | | | ๑๔,๐๐๐ | ๑๗,๔๑๐ | | | ๓๑,๔๑๐ |
| รวมทั้งสิ้น | | | | ๓๑,๔๑๐ | | | | |

โรงเรียนบริหารแจ่มใสวิทยา ๖

| | |
|-------------------|----------------------------------------------------------------------------------------|
| โครงการ | พัฒนาหลักสูตรสถานศึกษา |
| แผนงาน | พัฒนาหลักสูตร กระบวนการเรียนรู้ สื่อและแหล่งเรียนรู้ |
| สนอง | นโยบาย สพฐ.ที่ ๓ ยุทธศาสตร์ สพม.สพ ที่ ๑ , ๒ .กลยุทธ์ รร.ที่ ๑ มาตรฐานการศึกษาที่ ๑ |
| ผู้รับผิดชอบ | งานพัฒนาหลักสูตรและกระบวนการเรียนรู้ |
| ระยะเวลาดำเนินการ | ตลอดปีงบประมาณ |

หลักการและเหตุผล

กระทรวงศึกษาธิการได้ประกาศใช้หลักสูตรแกนกลางการศึกษาขั้นพื้นฐาน พ.ศ. ๒๕๕๑ และฉบับปรับปรุง พุทธศักราช ๒๕๖๐ เพื่อให้การจัดการศึกษาขั้นพื้นฐานสอดคล้องกับสภาพความเปลี่ยนแปลงทางเศรษฐกิจ สังคม และความเจริญก้าวหน้าทางวิทยาการ เป็นการสร้างกลยุทธ์ใหม่ในการพัฒนาคุณภาพการศึกษาให้สามารถตอบสนองความต้องการของบุคคล สังคมไทย ผู้เรียนมีศักยภาพในการแข่งขันและร่วมมืออย่างสร้างสรรค์ ในสังคมโลก

โรงเรียนได้จัดทำโครงการพัฒนาหลักสูตรสถานศึกษาเพื่อเป็นการพัฒนาและจัดทำหลักสูตรสถานศึกษา พุทธศักราช ๒๕๖๓ (ฉบับปรับปรุง) ตามกรอบของหลักสูตรแกนกลางการศึกษาขั้นพื้นฐาน พุทธศักราช ๒๕๕๑ เพื่อพัฒนาคุณภาพผู้เรียนให้เป็นตามมาตรฐานการเรียนรู้ และเหมาะสมกับท้องถิ่น

วัตถุประสงค์

๑. เพื่อปรับหลักสูตรโรงเรียนบริหารแจ่มใสวิทยา ๖ พุทธศักราช ๒๕๖๖ (ฉบับปรับปรุง) ตามหลักสูตรแกนกลางการศึกษาขั้นพื้นฐาน พุทธศักราช ๒๕๕๑ และหลักสูตรท้องถิ่น
๒. เพื่อตรวจสอบความเหมาะสมของหลักสูตรที่ใช้ในสถานศึกษา
๓. เพื่อพัฒนาคุณภาพผู้เรียนตามมาตรฐานการเรียนรู้

เป้าหมาย

เชิงปริมาณ

ทุกกลุ่มสาระการเรียนรู้มีหลักสูตรสถานศึกษา(ฉบับปรับปรุง)

เชิงคุณภาพ

หลักสูตรสถานศึกษา (ฉบับปรับปรุง) มีความสอดคล้องกับหลักสูตรแกนกลางการศึกษาขั้นพื้นฐาน พุทธศักราช ๒๕๕๑ และหลักสูตรท้องถิ่น

วิธีการดำเนินงาน

| ที่ | รายการ/กิจกรรม | ระยะเวลา | ผู้รับผิดชอบ |
|-----|--------------------------------------|------------------|------------------------------------|
| ๑ | ประชุมชี้แจงโครงการ | ต.ค. ๖๖ | นายสิทธิชัย สมประสงค์ และคณะ |
| ๒ | แต่งตั้งคณะทำงาน | ต.ค. ๖๖ | |
| ๓ | ดำเนินงานตามโครงการ | ต.ค.๖๖ – ก.ย.๖๗ | |
| ๔ | กำกับ ดูแลและติดตามการดำเนินงาน | ต.ค. ๖๖ – ก.ย.๖๗ | |
| ๕ | สรุปประเมินผลและรายงานผลการดำเนินงาน | ก.ย.๖๗ | |

สถานที่ดำเนินการ โรงเรียนบริหารแจ่มใสวิทยา ๖

งบประมาณ งบประมาณที่ใช้ทั้งหมด.....๒,๗๓๔.....บาท (อุดหนุนรายหัว)

| ที่ | รายการ/กิจกรรม | ประเภทของเงิน | | | | รวมเงิน |
|-----|------------------------------------------------------|---------------|--------|-------|-------------|---------|
| | | ตอบแทน | ใช้สอย | วัสดุ | สาธารณูปโภค | |
| ๑ | พัฒนาและปรับปรุงหลักสูตรสถานศึกษาและหลักสูตรท้องถิ่น | - | ๑,๕๐๐ | ๑,๒๓๔ | - | ๒,๗๓๔ |
| | | | | | | |
| | หมายเหตุ ขอถ่ายจ่ายทุกรายการ | | | | | |
| | รวมเงิน | - | ๑,๕๐๐ | ๑,๒๓๔ | | ๒,๗๓๔ |
| | รวมทั้งสิ้น | | ๒,๗๓๔ | | | |

ติดตามและประเมินผล

| ที่ | ตัวชี้วัด | วิธีการประเมินผล | เครื่องมือที่ใช้ |
|-----|------------------------------------------------------|------------------|------------------|
| ๑ | ทุกกลุ่มสาระการเรียนรู้มีการปรับปรุงหลักสูตร | ประเมิน | แบบประเมิน |
| ๒ | หลักสูตรสถานศึกษามีการพัฒนาและปรับปรุงตามความเหมาะสม | ประเมิน | แบบประเมิน |

ผลที่คาดว่าจะได้รับ

๑. โรงเรียนมีหลักสูตรสถานศึกษาที่มีคุณภาพสามารถนำไปใช้ในการจัดการเรียนการสอนได้อย่างมีประสิทธิภาพ
๒. นักเรียนมีความรู้ ความสามารถตามหลักสูตร

ลงชื่อ

(นายสิทธิชัย สมประสงค์)

ผู้รับผิดชอบโครงการ

ลงชื่อ

(นายธีระ อินทร์สว่าง)

หัวหน้าฝ่ายบริหารวิชาการ

ผู้เสนอโครงการ

ลงชื่อ

(นางสาวลภัสธยาน์ วรฤทธิประเสริฐ)

รองผู้อำนวยการโรงเรียนบริหารแจ่มใสวิทยา ๖

ผู้ให้ความเห็นชอบโครงการ

ลงชื่อ

(นางสาวศุภวรรณ ช่อผกา)

ผู้อำนวยการโรงเรียนบริหารแจ่มใสวิทยา ๖

ผู้อนุมัติโครงการ

โรงเรียนบริหารแจ่มใสวิทยา ๖

| | |
|-------------------|------------------------------------------------------------------------------------------------------|
| โครงการ | นิเทศภายในโรงเรียน |
| แผนงาน | พัฒนาหลักสูตร กระบวนการเรียนรู้ สื่อและแหล่งเรียนรู้ |
| สนอง | นโยบาย สพฐ.ที่. ๔ .ยุทธศาสตร์ สพม.สพ ที่. ๑ , ๓ , ๔ กลยุทธ์ รร.ที่ ๒ มาตรฐานการศึกษาที่ ๑ , ๒ , ๓ |
| ผู้รับผิดชอบ | ฝ่ายบริหารวิชาการ |
| ระยะเวลาดำเนินการ | ตลอดปีงบประมาณ |

หลักการและเหตุผล

การนิเทศภายในเป็นกระบวนการดำเนินการภายในโรงเรียน ซึ่งมีเป้าหมายให้ครูมีความรู้ ความเข้าใจ ทักษะ เทคนิค วิธีการจัดการเรียนการสอนให้บรรลุเป้าหมายของหลักสูตรเพื่อให้ผู้เรียนเกิดการเรียนรู้ และมีความรอบรู้ รวมทั้งสามารถใช้การวิจัยพัฒนากระบวนการเรียนรู้ โดยคำนึงถึงความแตกต่างระหว่างบุคคลของผู้เรียน ซึ่งบุคลากรในโรงเรียนทุกคนต้องร่วมมือกัน เพื่อกระตุ้น สนับสนุน ส่งเสริม แนะนำ ช่วยเหลือ ร่วมมือกัน แก้ปัญหา ปรับปรุงพัฒนาการเรียนการสอนให้มีประสิทธิภาพ อันจะนำมาซึ่งผลสัมฤทธิ์ทางการเรียนของนักเรียนสูงขึ้นอย่างมีคุณภาพ โดยมุ่งเน้นให้นักเรียนมีคุณธรรมนำความรู้ตามนโยบายของกระทรวงศึกษาธิการ และสนองต่อพระราชบัญญัติการศึกษาแห่งชาติ พ.ศ.๒๕๔๒ มาตรา ๒๔ ว่าด้วยการจัดการกระบวนการเรียนรู้

วัตถุประสงค์

๑. เพื่อพัฒนาบุคลากรให้มีความรู้ ความเข้าใจ วิธีการจัดการเรียนรู้ที่เน้นผู้เรียนเป็นสำคัญ นำไปใช้ปรับปรุง พัฒนาการจัดการกระบวนการเรียนการสอนของตนได้
๒. เพื่อให้ครูได้เกิดการแลกเปลี่ยนเรียนรู้ร่วมกันในการพัฒนาคุณภาพการเรียนการสอน

เป้าหมาย

เชิงปริมาณ

ครูทุกคนได้รับการนิเทศอย่างเป็นทางการภาคเรียนละ ๑ ครั้ง

เชิงคุณภาพ

ครูมีความรู้ ความเข้าใจ วิธีการจัดการเรียนรู้ที่เน้นผู้เรียนเป็นสำคัญ และนำไปใช้ปรับปรุง พัฒนาการจัดการกระบวนการเรียนการสอน

วิธีการดำเนินงาน

| ที่ | รายการ/กิจกรรม | ระยะเวลา | ผู้รับผิดชอบ |
|-----|--------------------------------------|-----------------|-------------------------------|
| ๑ | ประชุมชี้แจงโครงการ | ต.ค. ๖๖ | นายธีระ อินทร์สว่าง และคณะ |
| ๒ | แต่งตั้งคณะทำงาน | ต.ค. ๖๖ | |
| ๓ | ดำเนินงานตามโครงการ | ต.ค.๖๖ – ก.ย.๖๗ | |
| ๔ | กำกับ ดูแลและติดตามการดำเนินงาน | ต.ค.๖๖ – ก.ย.๖๗ | |
| ๕ | สรุปประเมินผลและรายงานผลการดำเนินงาน | ก.ย.๖๗ | |

สถานที่ดำเนินการ โรงเรียนบริหารแจ่มใสวิทยา ๖
งบประมาณ งบประมาณที่ใช้ทั้งหมด..... ๑,๖๔๐.....บาท (อุดหนุนรายหัว)

| ที่ | รายการ/กิจกรรม | ประเภทของเงิน | | | | รวมเงิน |
|-----|------------------------------|---------------|--------|-------|-------------|---------|
| | | ตอบแทน | ใช้สอย | วัสดุ | สาธารณูปโภค | |
| ๑ | นิเทศภายในโรงเรียน | - | ๑,๐๐๐ | ๖๔๐ | - | ๑,๖๔๐ |
| | | | | | | |
| | หมายเหตุ ขออภัยจ่ายทุกรายการ | | | | | |
| | รวมเงิน | - | ๑,๐๐๐ | ๖๔๐ | - | ๑,๖๔๐ |
| | รวมทั้งสิ้น | | ๑,๖๔๐ | | | |

ติดตามและประเมินผล

| ที่ | ตัวชี้วัด | วิธีการประเมินผล | เครื่องมือที่ใช้ |
|-----|-------------------------------------------------------------------------------------------------------------------------|-----------------------|----------------------|
| ๑ | ครูทุกคนได้รับการนิเทศอย่างเป็นทางการภาคเรียนละ ๑ ครั้ง | นิเทศ เยี่ยมชั้นเรียน | แบบบันทึกการนิเทศ |
| ๒ | ครูมีความรู้ ความเข้าใจ วิธีการจัดการเรียนรู้ที่เน้นผู้เรียนเป็นสำคัญ และนำไปใช้ปรับปรุงพัฒนาการจัดกระบวนการเรียนการสอน | นิเทศ เยี่ยมชั้นเรียน | แผนการจัดการเรียนรู้ |

ผลที่คาดว่าจะได้รับ

๑. ทำให้ครูมีความรู้ ความเข้าใจ วิธีการจัดการเรียนรู้ที่เน้นผู้เรียนเป็นสำคัญ และนำไปใช้ปรับปรุงพัฒนาการจัดกระบวนการเรียนการสอน
๒. ทำให้ครูได้เกิดการแลกเปลี่ยนเรียนรู้ร่วมกันในการพัฒนาคุณภาพการเรียนการสอน

ลงชื่อ ผู้รับผิดชอบโครงการ
(นายธีระ อินทร์สว่าง)

ลงชื่อ ผู้เสนอโครงการ
(นายธีระ อินทร์สว่าง)
หัวหน้าฝ่ายบริหารวิชาการ

ลงชื่อ ผู้ให้ความเห็นชอบโครงการ
(นางสาวลภัสธยาน์ วรภฤติประเสริฐ)
รองผู้อำนวยการโรงเรียนบริหารแจ่มใสวิทยา ๖

ลงชื่อ ผู้อนุมัติโครงการ
(นางสาวศุภวรรณ ช่อผกา)
ผู้อำนวยการโรงเรียนบริหารแจ่มใสวิทยา ๖

ประมาณการค่าใช้จ่าย
โครงการนิเทศภายใน
ฝ่าย บริหารวิชาการ

| ทรัพยากร | | | | ประเภทของเงิน | | | | รวม |
|----------|-------------------------------------|---------|----------------|---------------|--------|-------|-------------|-------|
| ที่ | รายการ | จำนวน | ราคา/ หน่วย | ตอบแทน | ใช้สอย | วัสดุ | สาธารณูปโภค | |
| | นิเทศภายในโรงเรียน | | | | | | | |
| ๑ | กระดาษถ่ายเอกสาร Double A /๗๐ gm | ๕ รีม | ๑๒๘ | | | ๖๔๐ | | |
| ๒ | เข้าเล่มเอกสาร | ๑๐ เล่ม | ๑๐๐ | | ๑,๐๐๐ | | | |
| | | | | | | | | |
| | | | | | | | | |
| | | | | | | | | |
| | | | | | ๑,๐๐๐ | ๖๔๐ | | ๑,๖๔๐ |
| | | | | | | | | |
| | | | | | | | | |
| | | | | | | | | |
| | | | | | | | | |
| | | | | | | | | |
| | | | | | | | | |
| | | | | | | | | |
| | | | | | | | | |
| | | | | | | | | |
| | | | | | | | | |
| | | | | | | | | |
| | | | | | | | | |
| | | | | | | | | |
| | | | | | | | | |
| | | | | | | | | |
| | | | | | | | | |
| | หมายเหตุ ขอถ่ายจ่ายทุกรายการ | | | | | | | |
| | รวม | | | | ๑,๐๐๐ | ๖๔๐ | | ๑,๖๔๐ |
| | รวมทั้งสิ้น | | | | ๑,๖๔๐ | | | |

โรงเรียนบริหารแจ่มใสวิทยา ๖

| | |
|-----------|-------------------------------------------------------------------------------------|
| โครงการ | พัฒนาระบบการประกันคุณภาพภายในสถานศึกษา |
| แผนงาน | พัฒนาระบบการประกันคุณภาพและระบบการติดตาม ตรวจสอบ ประเมินผล |
| สนอง | นโยบาย สพฐ. ที่ ๔ ยุทธศาสตร์ สพม.สพ ที่ ๕ กลยุทธ์ รร. ที่ ๓ มาตรฐานการศึกษาที่ ๒ |
| รับผิดชอบ | งานประกันคุณภาพการศึกษา |
| ระยะเวลา | ตลอดปีงบประมาณ |

หลักการและเหตุผล

รัฐธรรมนูญแห่งราชอาณาจักรไทย พุทธศักราช ๒๕๖๐ พระราชบัญญัติการศึกษาแห่งชาติ (ฉบับที่ ๓) พ.ศ. ๒๕๓๓ ยุทธศาสตร์ชาติ (พ.ศ.๒๕๖๑-๒๕๘๐) แผนพัฒนาเศรษฐกิจและสังคมแห่งชาติฉบับที่ ๑๒ (พ.ศ. ๒๕๖๐ - ๒๕๖๔) และแผนการศึกษาแห่งชาติ พ.ศ. ๒๕๖๐-๒๕๗๙ ตามกฎหมาย ยุทธศาสตร์ และแผนงาน ต่างมีอุดมการณ์เพื่อมุ่งพัฒนาผู้เรียนให้เป็นมนุษย์ที่สมบูรณ์ทั้งร่างกาย จิตใจ สติปัญญา เป็นคนดี มีวินัย ภูมิใจในชาติ สามารถเชี่ยวชาญได้ตามความถนัดของตน มีความรับผิดชอบต่อครอบครัว ชุมชน สังคม และประเทศชาติ เป็นพลเมืองดี มีคุณภาพและความสามารถสูง พัฒนาตนเองอย่างต่อเนื่องตลอดชีวิต ตามหลักปรัชญาของเศรษฐกิจพอเพียง จนเกิดความมั่นคง มั่งคั่ง และยั่งยืน

จึงเกิดเป็นมาตรฐานของสถานศึกษา เพื่อรองรับการประเมินคุณภาพภายนอกตามหลักเกณฑ์ และตรวจสอบคุณภาพการจัดการศึกษาของสถานศึกษาโดยการคำนึงถึงบริบทของสถานศึกษา มาตรฐานศึกษา และมาตรฐานระดับสากล พร้อมทั้งรายงานผลการประเมินคุณภาพการศึกษาอย่างต่อเนื่องทุกปี เพื่อให้เกิดการยกระดับคุณภาพการจัดการศึกษา

วัตถุประสงค์

๑. เพื่อให้ผู้บริหาร ครูผู้สอนและผู้ที่เกี่ยวข้องในการจัดการศึกษาได้ตระหนักเห็นความสำคัญและเข้ามามีส่วนร่วมในการจัดการศึกษาเพื่อพัฒนาผู้เรียนให้เกิดการเรียนรู้อย่างมีคุณภาพ
๒. เพื่อจัดระบบการประกันคุณภาพการศึกษาภายในสถานศึกษา ให้มีคุณภาพเป็นที่ยอมรับของผู้ปกครองและชุมชน
๓. เพื่อพัฒนาคุณภาพการศึกษาของสถานศึกษาให้ได้ตามเกณฑ์มาตรฐานการศึกษาที่กำหนดไว้

เป้าหมาย

เชิงปริมาณ

ผู้บริหาร ครูผู้สอน นักเรียนและผู้ที่เกี่ยวข้องทุกฝ่าย จำนวน ๔๔๖ คน

เชิงคุณภาพ

๑. ผู้บริหาร ครูผู้สอน และผู้เรียนมีคุณภาพตามมาตรฐานการศึกษา
๒. ชุมชนและหน่วยงานที่เกี่ยวข้องในการจัดการศึกษาเข้ามามีส่วนร่วมรับผิดชอบในการจัดการศึกษา

วิธีการดำเนินงาน

| ที่ | รายการ / กิจกรรม | ระยะเวลา | ผู้รับผิดชอบ |
|-----|------------------------------------------------------|--------------|-------------------------------|
| ๑ | จัดทำรายงานการประเมินตนเอง | ก.พ.-มี.ค.๖๗ | นายธีระ อินทร์สว่าง และคณะ |
| ๒ | การเตรียมความพร้อมรองรับการประเมินคุณภาพ การศึกษา | ส.ค.๖๗ | |

สถานที่ดำเนินการ โรงเรียนบริหารแจ่มใสวิทยา ๖

งบประมาณ งบประมาณที่ใช้ทั้งหมด ๒,๘๔๐ บาท (อุทหนุนรายหัว)

| ที่ | รายการ/กิจกรรม | ประเภทของเงิน | | | | รวม |
|-----|--------------------------------|---------------|--------|-------|-------------|-------|
| | | ตอบแทน | ใช้สอย | วัสดุ | สาธารณูปโภค | |
| ๑ | จัดทำรายงานการประเมิน ตนเอง | | ๑,๐๐๐ | ๑,๘๔๐ | | ๒,๘๔๐ |
| | | | | | | |
| | | | | | | |
| | | | | | | |
| | รวมเงิน | | ๑,๐๐๐ | ๑,๘๔๐ | | ๒,๘๔๐ |
| | รวมทั้งสิ้น | | ๒,๘๔๐ | | | |

ติดตามและประเมินผล

| ลำดับที่ | ตัวชี้วัด | วิธีการประเมินผล | เครื่องมือที่ใช้ |
|----------|------------------------------------------------------------------------|-------------------------|---------------------------|
| ๑ | ร้อยละ ๘๐ ของนักเรียน ครูและผู้บริหารมี คุณภาพตามมาตรฐานที่กำหนดไว้ | การตรวจสอบ การสอบถาม | แบบประเมินผล แบบสอบถาม |
| ๒ | ร้อยละ ๘๐ ของชุมชนเข้ามามีส่วนร่วมในการ จัดการศึกษา | การรายงาน | แบบรายงานผล |

ผลที่คาดว่าจะได้รับ

๑. ทำให้สถานศึกษาเกิดการพัฒนาคูณภาพอย่างเป็นระบบ ส่งผลให้ผู้เรียนเกิดการเรียนรู้อย่างมี
คุณภาพ
๒. ผู้ปกครองและชุมชน ให้การยอมรับในการจัดการศึกษาของสถานศึกษา และพร้อมส่งบุตรหลาน
มาศึกษาเล่าเรียน
๓. สถานศึกษาผ่านการประเมินคุณภาพภายนอก

ลงชื่อ ผู้รับผิดชอบโครงการ
(นายธีระ อินทร์สว่าง)

ลงชื่อ ผู้เสนอโครงการ
(นายธีระ อินทร์สว่าง)
หัวหน้าฝ่ายบริหารวิชาการ

ลงชื่อ ผู้ให้ความเห็นชอบโครงการ
(นางสาวลภัสชยาน์ วรกฤติประเสริฐ)
รองผู้อำนวยการโรงเรียนบรรหารแจ่มใสวิทยา ๒

ลงชื่อ ผู้อนุมัติโครงการ
(นางสาวศุภวรรณ ช่อผกา)
ผู้อำนวยการโรงเรียนบรรหารแจ่มใสวิทยา ๒

ประมาณการค่าใช้จ่าย

โครงการพัฒนาระบบการประกันคุณภาพภายในสถานศึกษา

ฝ่าย บริหารงบประมาณ งาน ประกันคุณภาพการศึกษา

.....

| ทรัพยากร | | | | ประเภทของเงิน | | | | รวม |
|--------------------------|-------------------------------------------|---------|----------------|---------------|--------|-------|-------------|-------|
| ที่ | รายการ | จำนวน | ราคา/ หน่วย | ตอบแทน | ใช้สอย | วัสดุ | สาธารณูปโภค | |
| | จัดทำรายงานประเมินตนเอง | | | | | | | |
| ๑ | กระดาษถ่ายเอกสาร A๔ | ๕ รีม | ๑๒๘ | | | ๖๔๐ | | |
| ๒ | กระดาษปก Matle paper ๒๐๐ แกรม สีขาว | ๕ รีม | ๑๓๐ | | | ๖๕๐ | | |
| ๓ | หมึกเติมเครื่องพิมพ์ ขวด ๕๐๐ ซีซี สีดำ | ๑ ขวด | ๒๕๐ | | | ๒๕๐ | | |
| ๔ | หมึกเติมเครื่องพิมพ์ ขวด ๑๐๐ ซีซี สี | ๓ ขวด | ๑๐๐ | | | ๓๐๐ | | |
| ๕ | เข้าเล่มเอกสารรายงาน ประเมินตนเอง | ๑๐ เล่ม | ๑๐๐ | | ๑,๐๐๐ | | | |
| | | | | | ๑,๐๐๐ | ๑,๘๔๐ | | ๒,๘๔๐ |
| | | | | | | | | |
| | | | | | | | | |
| | | | | | | | | |
| | | | | | | | | |
| | | | | | | | | |
| | | | | | | | | |
| | | | | | | | | |
| | | | | | | | | |
| หมายเหตุ ขอถวายทุกรายการ | | | | | | | | |
| รวม | | | | | ๑,๐๐๐ | ๑,๘๔๐ | | ๒,๘๔๐ |
| รวมทั้งสิ้น | | | | ๒,๘๔๐ | | | | |

โรงเรียนบรรหารแจ่มใสวิทยา ๒

| | |
|--------------|---------------------------------------------------------------------------------------|
| โครงการ | รับนักเรียน |
| แผนงาน | พัฒนาหลักสูตร กระบวนการเรียนรู้ สื่อและแหล่งเรียนรู้ |
| สนอง | นโยบาย สพฐ.ที่ ๒ ยุทธศาสตร์ สพม.สพ ที่ ๑ , ๒ กลยุทธ์ รร.ที่ ๑ มาตรฐานการศึกษาที่ ๑ |
| ผู้รับผิดชอบ | งานรับนักเรียน |
| ระยะเวลา | ตลอดปีงบประมาณ |

หลักการและเหตุผล

นโยบายการจัดการศึกษาตามหลักสูตรการศึกษาขั้นพื้นฐาน มุ่งส่งเสริมให้โรงเรียนจัดการศึกษาให้กับนักเรียนได้มีโอกาสเข้าเรียน และจบการศึกษาภาคบังคับทุกคนโรงเรียนบรรหารแจ่มใสวิทยา ๒ ได้จัดการศึกษาในระดับชั้นมัธยมศึกษาปีที่ ๑-๖ และระดับประกาศนียบัตรวิชาชีพปีที่ ๑ - ๓ ซึ่งเป็นการศึกษาภาคบังคับ และการศึกษาขั้นพื้นฐาน โดยดำเนินการรับนักเรียนเข้าเรียนทุกปีการศึกษาตามนโยบายการรับนักเรียนของกระทรวงศึกษาธิการ ซึ่งในการดำเนินงานมีการประชาสัมพันธ์แจ้งให้ผู้ปกครองนักเรียน สถานศึกษา ท้องถิ่น ประชาชน รับทราบการส่งเด็กเข้าเรียนในสถานศึกษา โดยทั่วกัน

โรงเรียนบรรหารแจ่มใสวิทยา ๒ โดยงานรับนักเรียน ฝ่ายบริหารวิชาการ จึงได้จัดทำโครงการรับนักเรียนเพื่อดำเนินกิจกรรมเกี่ยวกับการรับนักเรียน และติดตามนักเรียนที่อยู่ในวัยการศึกษาภาคบังคับให้เข้าในสถานศึกษา เพื่อให้ประชาชน ผู้ปกครอง นักเรียน ทราบกำหนดการรับเด็กเข้าเรียนอย่างทั่วถึง และวางแผนการรับนักเรียนเข้าเรียนต่อในชั้น ม.๑ ม.๔ ให้สอดคล้องเหมาะสมกับนโยบายของแผนการรับนักเรียนของ กระทรวง, สพฐ และเขตพื้นที่ และตามบริบทของโรงเรียนที่สามารถรับนักเรียนได้ ด้วยความถูกต้องตามระเบียบการรับนักเรียน โปร่งใสและยุติธรรม

วัตถุประสงค์

๑. เพื่อให้เด็กที่อยู่ในวัยเรียนได้เข้ารับการศึกษอย่างต่อเนื่องในสถานศึกษาตาม นโยบายของ กระทรวงศึกษาธิการและสำนักงานคณะกรรมการการศึกษาขั้นพื้นฐานกำหนดไว้
๒. เพื่อปรับปรุงพัฒนาระบบการรับนักเรียนให้รวดเร็วและง่ายต่อการนำมาใช้ในการบริหาร

เป้าหมาย

เชิงปริมาณ

นักเรียนทุกคนในเขตพื้นที่บริการมีที่เรียน

เชิงคุณภาพ

โรงเรียนมีระบบการรับนักเรียนที่มีประสิทธิภาพ

วิธีการดำเนินงาน

| ที่ | รายการ/กิจกรรม | ระยะเวลา | ผู้รับผิดชอบ |
|-----|--------------------------------------|-----------------|----------------------------------|
| ๑ | ประชุมชี้แจงโครงการ | ต.ค. ๖๖ | นายกฤตธี อินทาทกรวด และคณะ |
| ๒ | แต่งตั้งคณะทำงาน | ต.ค. ๖๖ | |
| ๓ | ดำเนินงานตามโครงการ | เม.ย.๖๗ | |
| ๔ | กำกับ ดูแลและติดตามการดำเนินงาน | ต.ค.๖๖ – ก.ย.๖๗ | |
| ๕ | สรุปประเมินผลและรายงานผลการดำเนินงาน | ก.ย.๖๗ | |

สถานที่ดำเนินการ โรงเรียนบริหารแจ่มใสวิทยา ๖

งบประมาณ งบประมาณที่ใช้ทั้งหมด ๔,๒๒๐ บาท (อุทหนุนรายหัว)

| ที่ | รายการ/กิจกรรม | ประเภทของเงิน | | | | รวมเงิน |
|-----|--------------------------------------|---------------|--------|-------|-------------|---------|
| | | ตอบแทน | ใช้สอย | วัสดุ | สาธารณูปโภค | |
| ๑ | การรับนักเรียนและจัดทำคู่มือนักเรียน | | | ๔,๒๒๐ | | ๔,๒๒๐ |
| | | | | | | |
| | | | | | | |
| | | | | | | |
| | หมายเหตุ ขอถัวจ่ายทุกรายการ | | | | | |
| | รวมเงิน | | | ๔,๒๒๐ | | ๔,๒๒๐ |
| | รวมทั้งสิ้น | | | ๔,๒๒๐ | | |

ติดตามและประเมินผล

| ที่ | ตัวชี้วัด | วิธีการประเมินผล | เครื่องมือที่ใช้ |
|-----|--------------------------------------------------------------------|------------------|------------------|
| ๑ | การจัดการศึกษาขั้นพื้นฐานเป็นไปตามพระราชบัญญัติการศึกษาขั้นพื้นฐาน | ประเมินโครงการ | ประเมินโครงการ |
| ๒ | นักเรียนในเขตบริการมีที่เรียนครบ ๑๐๐ % ทุกคน | สอบถาม สัมภาษณ์ | แบบสอบถาม |

ผลที่คาดว่าจะได้รับ

๑. นักเรียนที่อยู่ในวัยเรียนได้เข้ารับการศึกษอย่างต่อเนื่องในสถานศึกษาตาม นโยบายของ กระทรวงศึกษาธิการและสำนักงานคณะกรรมการการศึกษาขั้นพื้นฐานกำหนดไว้
๒. โรงเรียนมีระบบการรับนักเรียนให้รวดเร็วและง่ายต่อการนำมาใช้ในการบริหาร

ลงชื่อ ผู้รับผิดชอบโครงการ
(นายกฤตธี อินทาทกรวด)

ลงชื่อ ผู้เสนอโครงการ
(นายธีระ อินทร์สว่าง)
หัวหน้าฝ่ายบริหารวิชาการ

ลงชื่อ ผู้ให้ความเห็นชอบโครงการ
(นางสาวลภัสชยาน์ วรกฤติประเสริฐ)
รองผู้อำนวยการโรงเรียนบรรหารแจ่มใสวิทยา ๖

ลงชื่อ ผู้อนุมัติโครงการ
(นางสาวศุภวรรณ ช่อผกา)
ผู้อำนวยการโรงเรียนบรรหารแจ่มใสวิทยา ๖

ประมาณการค่าใช้จ่าย
โครงการรับนักเรียน
ฝ่าย บริหารวิชาการ งานรับนักเรียน

.....

| ทรัพย์สิน | | | | ประเภทของเงิน | | | | รวม |
|------------------------------|---------------------------------------------------------------|--------------|----------------|---------------|--------|--------------|-----------------|--------------|
| ที่ | รายการ | จำนวน | ราคา/ หน่วย | ตอบ แทน | ใช้สอย | วัสดุ | สาธารณ ูปโภค | |
| | การรับนักเรียนและจัดทำ คู่มือนักเรียน | | | | | | | |
| ๑ | กระดาษถ่ายเอกสาร Double A /๗๐ gm | ๕ รีม | ๑๒๘ | | | ๖๔๐ | | |
| ๒ | กระดาษปกการ์ดสี ๑๕๐ แกรม A๔/รีม | ๘ รีม | ๗๐ | | | ๕๖๐ | | |
| ๓ | แฟ้มเจาะก้านยก ๓ นิ้ว ตราช้าง ๑๒๐ A๔ | ๖ แฟ้ม | ๙๐ | | | ๕๔๐ | | |
| ๔ | ลวดเสียบกระดาษ E'sy /E๔๒๖ (๗๐๐ ตัว) | ๑ กระป๋อง | ๙๐ | | | ๙๐ | | |
| ๕ | กาวลาเท็กซ์ TOA ขนาด ๘ ออนซ์ | ๒ ขวด | ๓๐ | | | ๖๐ | | |
| ๖ | ป้ายไวนิล (มอบตัว) | ๑ ป้าย | | | | ๑,๕๐๐ | | |
| ๗ | ปากกาลูกลื่นแบบ กวดควอนตัม ๐๐๗ Peral | ๑ กระปุก | ๒๑๐ | | | ๒๑๐ | | |
| ๘ | เครื่องเย็บกระดาษประหยัด แรง Double A st-aom (เบอร์ ๑๐) | ๒ ตัว | ๑๘๐ | | | ๓๖๐ | | |
| ๙ | กระดาษปก MATT Paper ๒๐๐ แกรม (สีขาว) A๔ | ๒ รีม | ๑๓๐ | | | ๒๖๐ | | |
| | | | | | | ๔,๒๒๐ | | ๔,๒๒๐ |
| | | | | | | | | |
| | | | | | | | | |
| | | | | | | | | |
| | | | | | | | | |
| | | | | | | | | |
| หมายเหตุ ขอถ่ายจ่ายทุกรายการ | | | | | | | | |
| รวม | | | | | | ๔,๒๒๐ | | ๔,๒๒๐ |
| รวมทั้งสิ้น | | | | | | ๔,๒๒๐ | | |

โรงเรียนบริหารแจ่มใสวิทยา ๒

| | |
|--------------|----------------------------------------------------------------------------------------|
| โครงการ | พัฒนาระบบงานวัดผลประเมินผล |
| แผนงาน | พัฒนาหลักสูตร กระบวนการเรียนรู้ สื่อและแหล่งเรียนรู้ |
| สนอง | นโยบาย สพฐ. ที่ ๒,๓ ยุทธศาสตร์ สพม.สพ ที่ ๑,๒ กลยุทธ์ รร.ที่ ๑ มาตรฐานการศึกษาที่ ๑ |
| ผู้รับผิดชอบ | งานวัดผลประเมินผล |
| ระยะเวลา | ตลอดปีงบประมาณ |

หลักการและเหตุผล

การวัดผล ประเมินผล การเรียนรู้ตามหลักสูตรแกนกลางการศึกษาขั้นพื้นฐาน พุทธศักราช ๒๕๕๑ และหลักสูตรสถานศึกษา พุทธศักราช ๒๕๕๔ (ฉบับปรับปรุง) เป็นกระบวนการที่ใช้พัฒนาผู้เรียน ซึ่งจะช่วยให้ได้ข้อมูลสารสนเทศที่แสดงพัฒนาการ ความก้าวหน้า ความสำเร็จทางการเรียนของผู้เรียน ในการวัดผล ประเมินผล จึงต้องใช้วิธีการที่หลากหลาย เป็นการปฏิบัติให้สอดคล้องเหมาะสมกับกระบวนการเรียนรู้ จึงจำเป็นต้องมีเอกสารในการดำเนินการอย่างเพียงพอ เพื่อที่จะนำข้อมูลผลการเรียนไปพัฒนาและปรับปรุงการจัดการเรียนรู้ของโรงเรียนให้มีคุณภาพมากยิ่งขึ้น

วัตถุประสงค์

๑. เพื่อให้มีเอกสารที่ใช้ในการดำเนินงานวัดผลประเมินผลอย่างเพียงพอ
๒. เพื่อให้มีข้อมูลในการนำผลการเรียนไปพัฒนาและปรับปรุงการเรียนการสอนของนักเรียน และครู ให้มีคุณภาพมากยิ่งขึ้น

เป้าหมาย

- | | |
|-------------------|----------------------------------------------------------------------------------|
| <u>เชิงปริมาณ</u> | ๑. มีข้อสอบวัดผลสัมฤทธิ์ทางการเรียนทุกกลุ่มสาระการเรียนรู้ในแต่ละภาคเรียน |
| | ๒. มีเอกสารสรุปผลสัมฤทธิ์ทางการเรียนทุกกลุ่มสาระการเรียนรู้ |
| <u>เชิงคุณภาพ</u> | มีข้อสอบวัดผลสัมฤทธิ์ทางการเรียน และมีเอกสารในการวัดผลประเมินผล ที่มีประสิทธิภาพ |

วิธีการดำเนินการ

| ที่ | รายการ / กิจกรรม | ระยะเวลา | ผู้รับผิดชอบ |
|-----|--------------------------------------|-------------------|--------------|
| ๑ | การดำเนินการวัดผลทางการศึกษา | ต.ค. ๖๖ – ก.ย. ๖๗ | งานวัดผล |
| ๒ | จัดซื้อวัสดุงานวัดผลประเมินผล | ต.ค. ๖๖ – ก.ย. ๖๗ | ประเมินผล |
| ๓ | จัดทำเอกสารสรุปผลสัมฤทธิ์ทางการเรียน | ต.ค. ๖๖ – ก.ย. ๖๗ | |

สถานที่ดำเนินการ โรงเรียนบริหารแจ่มใสวิทยา ๒

งบประมาณ งบประมาณที่ใช้ทั้งหมด ๕,๙๔๕ บาท (อูดหนุนรายหัว)

| ที่ | รายการ/กิจกรรม | ประเภทของเงิน | | | | รวมเงิน |
|-----|--------------------------------------|---------------|--------|-------|-------------|---------|
| | | ตอบแทน | ใช้สอย | วัสดุ | สาธารณูปโภค | |
| ๑ | การดำเนินการวัดผลทางการศึกษา | | | ๒,๗๒๐ | | ๒,๗๒๐ |
| ๒ | จัดซื้อวัสดุงานวัดผลประเมินผล | | | ๒,๙๕๐ | | ๒,๙๕๐ |
| ๓ | จัดทำเอกสารสรุปผลสัมฤทธิ์ทางการเรียน | | | ๒๗๕ | | ๒๗๕ |
| | | | | | | |
| | | | | | | |
| | หมายเหตุ ขออภัยจ่ายทุกรายการ | | | | | |
| | รวมเงิน | | | ๕,๙๔๕ | | ๕,๙๔๕ |
| | รวมทั้งสิ้น | | | ๕,๙๔๕ | | |

การติดตามและประเมินผล

| ที่ | ตัวชี้วัด | วิธีการประเมินผล | เครื่องมือที่ใช้ |
|-----|-------------------------------------------------------------------|---------------------------|--------------------------------------|
| ๑ | มีการรายงานผลการเรียนของนักเรียนทุกคนตลอดปีการศึกษา | ตรวจสอบความถูกต้อง | โปรแกรม SGS |
| ๒ | ข้อมูลนักเรียนทุกคนเป็นปัจจุบัน | ตรวจสอบความถูกต้อง | โปรแกรม SGS |
| ๓ | รายงานจำนวนนักเรียนทันตามกำหนดเวลา | โปรแกรมยอมรับข้อมูลที่ส่ง | แบบรายงาน |
| ๔ | มีแบบทดสอบวัดผลสัมฤทธิ์ในการเรียนทุกกลุ่มสาระการเรียนรู้ | ตรวจนับ | ข้อสอบวัดผลสัมฤทธิ์ทางการเรียนรายภาค |
| ๕ | ผลสัมฤทธิ์ทางการเรียนเฉลี่ยทุกกลุ่มสาระการเรียนรู้สูงขึ้นร้อยละ ๓ | ตรวจนับ | แบบสรุปผลสัมฤทธิ์ทางการเรียน |

ผลที่คาดว่าจะได้รับ

๑. มีหลักฐานแสดงผลการศึกษาให้นักเรียนทุกคนได้ทันตามเวลา
๒. มีเอกสารในการวัดผลประเมินผล ที่มีประสิทธิภาพ
๓. มีสรุปผลสัมฤทธิ์ทางการเรียนของนักเรียนทุกระดับชั้นในภาพรวมของโรงเรียน

ลงชื่อ ผู้รับผิดชอบโครงการ
(นายกฤตธี อินทาดกรวด)

ลงชื่อ ผู้เสนอโครงการ
(นายธีระ อินทร์สว่าง)
หัวหน้าฝ่ายบริหารวิชาการ

ลงชื่อ ผู้ให้ความเห็นชอบโครงการ
(นางสาวลภัสชยาน์ วรกฤติประเสริฐ)
รองผู้อำนวยการโรงเรียนบรรหารแจ่มใสวิทยา ๖

ลงชื่อ ผู้อนุมัติโครงการ
(นางสาวศุภวรรณ ช่อผกา)
ผู้อำนวยการโรงเรียนบรรหารแจ่มใสวิทยา ๖

| ทรัพยากร | | | | ประเภทของเงิน | | | | รวม |
|------------------------------|----------------------------------------|-------|----------------|---------------|--------|--------------|-------------|--------------|
| ที่ | รายการ | จำนวน | ราคา/ หน่วย | ตอบแทน | ใช้สอย | วัสดุ | สาธารณูปโภค | |
| | จัดทำเอกสารสรุปผลสัมฤทธิ์ทางการเรียน | | | | | | | |
| ๑ | กระดาษดับเบิลเอคัลเลอร์ | ๑ รีม | ๑๔๕ | | | ๑๔๕ | | |
| ๒ | กระดาษปก MATT paper ๒๐๐ แกรม (สีขา) A๔ | ๑ รีม | ๑๓๐ | | | ๑๓๐ | | |
| | | | | | | ๒๗๕ | | ๒๗๕ |
| | | | | | | | | |
| | | | | | | | | |
| | | | | | | | | |
| | | | | | | | | |
| | | | | | | | | |
| | | | | | | | | |
| | | | | | | | | |
| | | | | | | | | |
| | | | | | | | | |
| | | | | | | | | |
| | | | | | | | | |
| | | | | | | | | |
| | | | | | | | | |
| | | | | | | | | |
| | | | | | | | | |
| | | | | | | | | |
| | | | | | | | | |
| หมายเหตุ ขอล้างจ่ายทุกรายการ | | | | | | | | |
| รวม | | | | | | ๕,๙๔๕ | | ๕,๙๔๕ |
| รวมทั้งสิ้น | | | | ๕,๙๔๕ | | | | |

โรงเรียนบริหารแจ่มใสวิทยา ๖

| | |
|--------------|------------------------------------------------------------------------------------------|
| โครงการ | พัฒนางานทะเบียนนักเรียน |
| แผนงาน | พัฒนาหลักสูตรกระบวนการเรียนรู้ สื่อ และแหล่งเรียนรู้ |
| สนอง | นโยบาย สพฐ. ที่ ๒, ๓ ยุทธศาสตร์ สพม.สพ ที่ ๑, ๒ กลยุทธ์ รร.ที่ ๑ มาตรฐานการศึกษาที่ ๑ |
| ผู้รับผิดชอบ | งานทะเบียนนักเรียน |
| ระยะเวลา | ตลอดปีงบประมาณ |

หลักการและเหตุผล

การดำเนินการจัดทำข้อมูล ผลการเรียนรู้ของนักเรียนเป็นกระบวนการที่จะช่วยให้ได้ข้อมูลสารสนเทศที่แสดงพัฒนาการ ความก้าวหน้า ความสำเร็จทางการเรียนรู้ของผู้เรียน โดยมีการจัดทำรายงาน ผลการเรียนรู้เฉลี่ยให้ถูกต้อง และเป็นปัจจุบัน รวมถึงการจัดทำทะเบียนแสดงผลการเรียนรู้ให้เกิดประสิทธิภาพสูงสุด จึงจำเป็นต้องมีเอกสารในการดำเนินการอย่างเพียงพอ เพื่อที่จะนำข้อมูลการเรียนรู้ไปปรับปรุงการจัดการเรียนรู้ของโรงเรียน

วัตถุประสงค์

๑. เพื่อให้การดำเนินการจัดทำรายงานผลการเรียนเฉลี่ย (GPA/PR) ถูกต้องชัดเจน
๒. เพื่อให้การดำเนินการจัดทำทะเบียนแสดงผลการเรียนรู้ของนักเรียนเกิดประสิทธิภาพสูงสุด
๓. เพื่อให้การออกเอกสารเกี่ยวกับการรับรองผลการเรียน การตรวจสอบข้อมูล การจัดเก็บข้อมูลมี

ประสิทธิภาพ

เป้าหมาย

- เชิงปริมาณ จัดทำทะเบียนแสดงผลการเรียนรู้ให้นักเรียนทุกคน และมีเอกสารที่ใช้
ในงานทะเบียน
- เชิงคุณภาพ มีหลักฐานแสดงผลการศึกษาให้นักเรียนทุกคนได้ทันเวลา

วิธีการดำเนินการ

| ที่ | รายการ/กิจกรรม | ระยะเวลา | ผู้รับผิดชอบ |
|-----|--------------------------|----------------|-------------------------|
| ๑ | วัสดุสำนักงานห้องทะเบียน | ตลอดปีงบประมาณ | นางวันดี วรกรรม์ และคณะ |
| ๒ | จัดทำรายงานผลการเรียน | ตลอดปีงบประมาณ | |

สถานที่ดำเนินการ โรงเรียนบริหารแจ่มใสวิทยา ๖

งบประมาณ งบประมาณที่ใช้ทั้งหมด ๑๒,๕๐๙ บาท (อุตุนุนรายหัว)

| ที่ | รายการ/กิจกรรม | ประเภทของเงิน | | | | รวมเงิน |
|-----|-----------------------------|---------------|--------|--------|-------------|---------|
| | | ตอบแทน | ใช้สอย | วัสดุ | สาธารณูปโภค | |
| ๑ | วัสดุสำนักงานห้องทะเบียน | - | ๒,๐๐๐ | ๔,๔๘๖ | | ๖,๔๘๖ |
| ๒ | จัดทำรายงานผลการเรียน | - | - | ๖,๐๒๓ | | ๖,๐๒๓ |
| | หมายเหตุ ขอถัวจ่ายทุกรายการ | | | | | |
| | รวม | - | ๒,๐๐๐ | ๑๐,๕๐๙ | - | ๑๒,๕๐๙ |
| | รวมทั้งสิ้น | | ๑๒,๕๐๙ | | | |

ติดตามและประเมินผล

| ที่ | ตัวชี้วัด | วิธีการประเมินผล | เครื่องมือที่ใช้ |
|-----|---------------------------------------------|---------------------------|------------------|
| ๑ | มีการรายงานผลการเรียนของนักเรียน ร้อยละ ๑๐๐ | ตรวจสอบความถูกต้อง | โปรแกรม SGS |
| ๒ | ข้อมูลนักเรียนทุกคนเป็นปัจจุบัน | ตรวจสอบความถูกต้อง | โปรแกรม SGS |
| ๓ | รายงานจำนวนนักเรียนทันตามกำหนดเวลา | โปรแกรมยอมรับข้อมูลที่ส่ง | แบบรายงาน |

ผลที่คาดว่าจะได้รับ

มีหลักฐานการแสดงผลการศึกษาให้นักเรียนทุกคนได้ทันตามเวลา

ลงชื่อ

ผู้รับผิดชอบโครงการ

(นางวันดี วรรณธรรม)

ลงชื่อ

ผู้เสนอโครงการ

(นายธีระ อินทร์สว่าง)

หัวหน้าฝ่ายบริหารวิชาการ

ลงชื่อ

ผู้ให้ความเห็นชอบโครงการ

(นางสาวลภัสธยาน์ วรรณฤติประเสริฐ)

รองผู้อำนวยการโรงเรียนบรรหารแจ่มใสวิทยา ๖

ลงชื่อ

ผู้อนุมัติโครงการ

(นางสาวศุภวรรณ ช่อผกา)

ผู้อำนวยการโรงเรียนบรรหารแจ่มใสวิทยา ๖

ประมาณการค่าใช้จ่าย
โครงการงานทะเบียนนักเรียน
ฝ่าย บริหารวิชาการ งานทะเบียนนักเรียน

.....

| ทรัพยากร | | | | ประเภทของเงิน | | | | รวม |
|----------|-----------------------------------------|----------|----------------|---------------|--------|-------|-----------------|-------|
| ที่ | รายการ | จำนวน | ราคา/ หน่วย | ตอบ แทน | ใช้สอย | วัสดุ | สาธารณูป โภค | |
| | จัดซื้อวัสดุสำนักงาน | | | | | | | |
| ๑ | เพิ่มเจาะก้านยก ๓ นิ้ว Flamingo ๒๑๙A | ๑๐ เพิ่ม | ๗๐ | | | ๗๐๐ | | |
| ๒ | แท่นตัดเทปใส ตราม้าขนาด ใหญ่ | ๑ อัน | ๑๐๐ | | | ๑๐๐ | | |
| ๓ | เทปใสหลุยส์ ๑ นิ้ว แกน ใหญ่ | ๒ ม้วน | ๓๕ | | | ๗๐ | | |
| ๔ | เครื่องเย็บกระดาษ Doble A เบอร์ ๑๐ | ๑ อัน | ๘๐ | | | ๘๐ | | |
| ๕ | เครื่องเย็บกระดาษ Deli เบอร์ ๓๕ | ๑ อัน | ๒๐๐ | | | ๒๐๐ | | |
| ๖ | กาวแท่ง UHU ๔๐ กรัม | ๒ แท่ง | ๙๐ | | | ๑๘๐ | | |
| ๗ | ตลับหมึกเครื่องพิมพ์ canon เทียบเท่า | ๒ กลั๊ก | ๖๐๐ | | | ๑,๒๐๐ | | |
| ๘ | หมึกเติมcanonดำ ๕๐๐cc | ๑ ขวด | ๒๕๐ | | | ๒๕๐ | | |
| ๙ | หมึกเติมcanon สี๑๐๐ cc | ๓ ขวด | ๑๐๐ | | | ๓๐๐ | | |
| ๑๐ | แผ่นยางรองตัด Deli A๓ | ๑ แผ่น | ๒๒๐ | | | ๒๒๐ | | |
| ๑๑ | กระดาษถ่ายเอกสาร๗๐gm | ๒ ริ่ม | ๑๒๘ | | | ๒๕๖ | | |
| ๑๒ | กระดาษ photo ๒๐๐ แกรม เอ๔ | ๑ ริ่ม | ๒๒๐ | | | ๒๒๐ | | |
| ๑๓ | กระดาษปก matt paper ๑๘๐ แกรม | ๑ ริ่ม | ๒๓๐ | | | ๒๓๐ | | |
| ๑๔ | สติ๊กเกอร์พีวีซีใส A๔ | ๑ ริ่ม | ๑๖๐ | | | ๑๖๐ | | |
| ๑๕ | ซองน้ำตาล A๔ ไม่ครุฑ | ๒ มัด | ๑๒๐ | | | ๒๔๐ | | |
| ๑๖ | เทปลบคำผิด deli ๒๐ ม. | ๒ อัน | ๔๐ | | | ๘๐ | | |
| ๑๗ | ซ่อมบำรุงครุภัณฑ์ | | | | ๒,๐๐๐ | | | |
| | | | | | ๒,๐๐๐ | ๔,๔๘๖ | | ๖,๔๘๖ |

| ทรัพยากร | | | | ประเภทของเงิน | | | | รวม |
|----------|------------------------------------------------------------------|---------|----------------|---------------|--------|--------|-----------------|--------|
| ที่ | รายการ | จำนวน | ราคา/ หน่วย | ตอบ แทน | ใช้สอย | วัสดุ | สาธารณ ูปโภค | |
| | จัดทำรายงานผลการเรียน | | | | | | | |
| ๑ | ระเบียบผลการเรียน (ปพ.๑ :บ), (ปพ.๑ :พ) (ปพ.๒:บ), (ปพ.๒:พ), | ๑ ชุด | ๒,๕๐๐ | | | ๒,๕๐๐ | | |
| ๒ | แฟ้มโชว์เอกสาร ๑ นิ้ว ๓ ห่วง เบอร์๔๔๔ | ๖ แฟ้ม | ๑๒๐ | | | ๗๒๐ | | |
| ๓ | กระดาษปกการ์ดขาว ๑๕๐ แกรม เอ๔ | ๑ รีม | ๒๓๐ | | | ๒๓๐ | | |
| ๔ | กระดาษถ่ายเอกสาร ๘๐ แกรม F๑๔ | ๑ รีม | ๑๙๕ | | | ๑๙๕ | | |
| ๕ | กระดาษถ่ายเอกสาร ๗๐ แกรม A๔ | ๖ รีม | ๑๒๘ | | | ๗๖๘ | | |
| ๖ | กระดาษกาวย่น ๑.๕ นิ้ว | ๒๐ ม้วน | ๓๐ | | | ๖๐๐ | | |
| ๗ | ใส่แฟ้ม ตราช้าง A๔ | ๒๐ ห่อ | ๒๐ | | | ๔๐๐ | | |
| ๘ | ถาดวางเอกสาร ๓ ชั้นorca | ๑ อัน | ๒๔๐ | | | ๒๔๐ | | |
| ๙ | ปากกาเจลเพนเทล | ๓ ด้าม | ๕๐ | | | ๑๕๐ | | |
| ๑๐ | หมึกเติมตรายางชั้นปี๑๐ซีซี | ๒ ขวด | ๑๑๐ | | | ๒๒๐ | | |
| | | | | | | ๖,๐๒๓ | | ๖,๐๒๓ |
| | | | | | | | | |
| | | | | | | | | |
| | | | | | | | | |
| | | | | | | | | |
| | หมายเหตุ ขอถ่ายจ่ายทุกรายการ | | | | | | | |
| | รวม | | | | | ๑๒,๕๐๙ | | ๑๒,๕๐๙ |
| | รวมทั้งสิ้น | | | | | ๑๒,๕๐๙ | | |

โรงเรียนบรรหารแจ่มใสวิทยา ๖

| | |
|--------------|------------------------------------------------------------------------------------------|
| โครงการ | วันแห่งความสำเร็จ |
| แผนงาน | พัฒนาหลักสูตรกระบวนการเรียนรู้ สื่อ และแหล่งเรียนรู้ |
| สนอง | นโยบาย สพฐ. ที่ ๒, ๓ ยุทธศาสตร์ สพม.สพ ที่ ๑, ๒ กลยุทธ์ รร.ที่ ๑ มาตรฐานการศึกษาที่ ๑ |
| ผู้รับผิดชอบ | งานทะเบียนนักเรียน |
| ระยะเวลา | ตลอดปีงบประมาณ |

หลักการและเหตุผล

การจัดการเรียนการสอนตามแนวทาง พ.ร.บ.การศึกษาแห่งชาติ พ.ศ. ๒๕๔๒ มุ่งเน้นให้มีการพัฒนาการจัดการเรียนการสอนโดยเน้นผู้เรียนเป็นสำคัญ และส่งเสริมการจัดกิจกรรมการเรียนการสอนให้นักเรียนได้พัฒนาศักยภาพของตนเองให้มีความรู้คู่คุณธรรม เพื่อเป็นพื้นฐานในการดำรงชีวิต ทำให้เกิดคุณค่าแก่ตนเอง สังคมและประเทศชาติ จึงได้มีการจัดดำเนินโครงการมอบประกาศนียบัตรให้กับนักเรียนที่สำเร็จการศึกษา เพื่อให้นักเรียนเกิดความภาคภูมิใจในตนเองและสถานศึกษา

วัตถุประสงค์

๑. เพื่อแสดงความยินดีกับนักเรียนที่สำเร็จการศึกษา
๒. เพื่อให้ชุมชนได้มีส่วนร่วมและแสดงความยินดีกับนักเรียนที่สำเร็จการศึกษา

เป้าหมาย

- เชิงปริมาณ นักเรียนชั้นมัธยมศึกษาปีที่ ๓ ชั้นมัธยมศึกษาปีที่ ๖ และระดับประกาศนียบัตรวิชาชีพชั้นปีที่ ๓ ที่สำเร็จการศึกษาประจำปีการศึกษา ๒๕๖๖ ทุกคน
- เชิงคุณภาพ นักเรียนที่สำเร็จการศึกษาประจำปีการศึกษา ๒๕๖๖ เกิดความภาคภูมิใจในตนเองและสถานศึกษา

วิธีการดำเนินการ

| ที่ | รายการ/กิจกรรม | ระยะเวลา | ผู้รับผิดชอบ |
|-----|----------------------------|----------------|--------------------------|
| ๑ | วางแผนดำเนินโครงการ | ตลอดปีงบประมาณ | นางวันดี วรรณธรรม และคณะ |
| ๒ | แต่งตั้งคณะครูผู้รับผิดชอบ | ตลอดปีงบประมาณ | |
| ๓ | ดำเนินการจัดทำเอกสาร | ตลอดปีงบประมาณ | |
| ๔ | ดำเนินการมอบประกาศนียบัตร | ตลอดปีงบประมาณ | |
| ๕ | สรุปประเมินผล | ตลอดปีงบประมาณ | |

สถานที่ดำเนินการ โรงเรียนบรรหารแจ่มใสวิทยา ๖

งบประมาณ งบประมาณที่ใช้ทั้งหมด ๘,๗๕๐ บาท (อุดหนุนรายหัว)

| ที่ | รายการ/กิจกรรม | ประเภทของเงิน | | | | รวมเงิน |
|-----|-------------------------------------------|---------------|--------|-------|-------------|---------|
| | | ตอบแทน | ใช้สอย | วัสดุ | สาธารณูปโภค | |
| ๑ | มอบประกาศนียบัตรนักเรียนที่สำเร็จการศึกษา | - | ๒,๗๕๐ | ๖,๐๐๐ | - | ๘,๗๕๐ |
| | หมายเหตุ ขอถ่ายจ่ายทุกรายการ | | | | | |
| | รวม | - | ๒,๗๕๐ | ๖,๐๐๐ | | ๘,๗๕๐ |
| | รวมทั้งสิ้น | | ๘,๗๕๐ | | | |

ติดตามและประเมินผล

| ที่ | ตัวชี้วัด | วิธีการประเมินผล | เครื่องมือที่ใช้ |
|-----|------------------------------------------------------------------------|----------------------|----------------------------------|
| ๑ | นักเรียนที่ได้รับประกาศนียบัตร ร้อยละ ๘๐ มีความพึงพอใจต่อการจัดกิจกรรม | การสอบถามความพึงพอใจ | แบบสอบถามความพึงพอใจของนักเรียน |
| ๒ | ผู้ปกครองร้อยละ ๘๐ มีความพึงพอใจต่อการจัดกิจกรรม | การสอบถามความพึงพอใจ | แบบสอบถามความพึงพอใจของผู้ปกครอง |

ผลที่คาดว่าจะได้รับ

๑. ทำให้นักเรียนที่สำเร็จการศึกษาได้รับมอบประกาศนียบัตรเกิดความภาคภูมิใจในความสำเร็จด้านการเรียน
๒. ทำให้ชุมชนและผู้ปกครองได้มีส่วนร่วมในงานประกาศนียบัตรและรู้สึกชื่นชม ยินดีกับนักเรียนที่สำเร็จการศึกษา

ลงชื่อ

(นางวันดี วรรณธรรม)

ผู้รับผิดชอบโครงการ

ลงชื่อ

(นายธีระ อินทร์สว่าง)
หัวหน้าฝ่ายบริหารวิชาการ

ผู้เสนอโครงการ

ลงชื่อ

(นางสาวลภัสชยาน์ วรรณฤติประเสริฐ)
รองผู้อำนวยการโรงเรียนบรรหารแจ่มใสวิทยา ๖

ผู้ให้ความเห็นชอบโครงการ

ลงชื่อ

(นางสาวศุภวรรณ ช่อผกา)
ผู้อำนวยการโรงเรียนบรรหารแจ่มใสวิทยา ๖

ผู้อนุมัติโครงการ

ประมาณค่าใช้จ่าย
โครงการวันแห่งความสำเร็จ
ฝ่ายบริหารวิชาการ งานทะเบียนนักเรียน

| ทรัพยากร | | | | ประเภทของเงิน | | | | รวม |
|-----------------------------|----------------------------------------------|--------|----------------|---------------|--------|-------|-------------|-------|
| ที่ | รายการ/กิจกรรม | จำนวน | ราคา/ หน่วย | ตอบแทน | ใช้สอย | วัสดุ | สาธารณูปโภค | |
| ๑ | ค่าใช้จ่ายในการตกแต่งสถานที่ | ๑ ชุด | | | | ๓,๕๐๐ | | |
| ๒ | ค่าอาหารว่างและน้ำดื่มนักเรียนที่ร่วมกิจกรรม | ๑๑๐ คน | ๒๕ | | ๒,๗๕๐ | | | |
| ๓ | ป้ายไวเนล | ๑ ป้าย | | | | ๑,๕๐๐ | | |
| ๔ | แลคซัน ๒ นิ้ว สีเขียว | ๒ ม้วน | ๓๐ | | | ๖๐ | | |
| ๕ | ถ่าน Panasonic alkaline AA แพ็ค ๒ ก้อน | ๔ แพ็ค | ๕๕ | | | ๒๒๐ | | |
| ๖ | คัตเตอร์ใหญ่ Deli | ๑ อัน | ๔๐ | | | ๔๐ | | |
| ๗ | ใบคัตเตอร์ใหญ่ Deli | ๑ ห่อ | ๗๐ | | | ๗๐ | | |
| ๘ | เทปโฟมกาว ๒ หน้า ๓M ๕ ม. | ๑ ม้วน | ๒๕๐ | | | ๒๕๐ | | |
| ๙ | เทปใสสก๊อต ๑ นิ้ว แขนใหญ่ | ๑ ม้วน | ๔๐ | | | ๔๐ | | |
| ๑๐ | กระดาษปกการ์ดขาว | ๑ รีม | ๒๓๐ | | | ๒๓๐ | | |
| ๑๑ | กระดาษกาวย่น ๑.๕ นิ้ว | ๓ ม้วน | ๓๐ | | | ๙๐ | | |
| | | | | | ๒,๗๕๐ | ๖,๐๐๐ | | ๘,๗๕๐ |
| | | | | | | | | |
| | | | | | | | | |
| | | | | | | | | |
| | | | | | | | | |
| | | | | | | | | |
| | | | | | | | | |
| | | | | | | | | |
| | | | | | | | | |
| | | | | | | | | |
| | | | | | | | | |
| | | | | | | | | |
| | | | | | | | | |
| | | | | | | | | |
| | | | | | | | | |
| หมายเหตุ ขอถัวจ่ายทุกรายการ | | | | | | | | |
| รวม | | | | | ๒,๗๕๐ | ๖,๐๐๐ | | ๘,๗๕๐ |
| รวมทั้งสิ้น | | | | ๘,๗๕๐ | | | | |

โรงเรียนบริหารแจ่มใสวิทยา ๖

| | |
|--------------|-------------------------------------------------------------------------------------------------|
| โครงการ | ส่งเสริมคุณภาพการเรียนการสอนคอมพิวเตอร์และเทคโนโลยีสารสนเทศ |
| แผนงาน | การพัฒนาหลักสูตร กระบวนการเรียนรู้ สื่อและแหล่งเรียนรู้ |
| สนอง | นโยบาย สพฐ. ที่ ๒,๓,๖ ยุทธศาสตร์ สพม.สพ ที่ ๑,๓,๕ กลยุทธ์ ร.ร.ที่ ๑ มาตรฐานการศึกษาที่ ๑,๒,๓ |
| ผู้รับผิดชอบ | ฝ่ายบริหารวิชาการ งานศูนย์คอมพิวเตอร์ |
| ระยะเวลา | ตลอดปีงบประมาณ |

หลักการและเหตุผล

ตามพระราชบัญญัติการศึกษาแห่งชาติ พ.ศ.๒๕๔๒ ได้จัดระบบการศึกษา ๓ รูปแบบ คือ การศึกษาในระบบ การศึกษานอกระบบ และการศึกษาตามอัธยาศัย ในส่วนของโรงเรียนบริหารแจ่มใสวิทยา ๖ ได้จัดการศึกษาใน ๒ หลักสูตร คือ หลักสูตรมัธยมศึกษาตอนต้นและตอนปลาย และหลักสูตรประกาศนียบัตรวิชาชีพ สาขาวิชาพาณิชยกรรม สาขางานคอมพิวเตอร์ธุรกิจ ซึ่งปัจจุบันศูนย์คอมพิวเตอร์โรงเรียนบริหารแจ่มใสวิทยา ๖ ได้มีเครื่องคอมพิวเตอร์ที่ใช้ในการเรียนการสอน จำนวน ๖๔ เครื่อง แบ่งเป็น ๒ ห้องเรียน ห้องเรียนที่ ๑ เป็นเครื่องคอมพิวเตอร์ใหม่ จำนวน ๓๒ เครื่อง และห้องเรียนที่ ๒ เป็นเครื่องคอมพิวเตอร์เก่าซึ่งมีอายุการใช้งานมากกว่า ๕ ปี ดังนั้น ศูนย์คอมพิวเตอร์โรงเรียน จึงจำเป็นต้องซ่อมแซมบำรุงรักษาเครื่องคอมพิวเตอร์ และพัฒนาปรับปรุงห้องเรียนให้มีสภาพที่พร้อมต่อการเรียนการสอน

วัตถุประสงค์

- ๑.๑ เพื่อให้มีเครื่องคอมพิวเตอร์ที่มีคุณภาพพร้อมสำหรับการเรียนการสอน
- ๑.๒ เพื่อให้มีวัสดุ อุปกรณ์ เพียงพอต่อการพัฒนาการเรียนการสอน

เป้าหมาย

ด้านปริมาณ โรงเรียนมีเครื่องคอมพิวเตอร์ที่มีสภาพดีพร้อมใช้งานการเรียนการสอน จำนวน ๒๐ เครื่อง

ด้านคุณภาพ นักเรียนได้ใช้เครื่องคอมพิวเตอร์สำหรับใช้ในการเรียนและพัฒนาความสามารถเฉพาะทาง

วิธีดำเนินการ

| ที่ | รายการ/กิจกรรม | ระยะเวลา | ผู้รับผิดชอบ |
|-----|---------------------------|----------------|----------------------------------|
| ๑ | ซ่อมแซมเครื่องคอมพิวเตอร์ | ตลอดปีงบประมาณ | นางสาวจุฑารัตน์ นางสาวเพ็ญฟ้า |

สถานที่ดำเนินการ

ศูนย์คอมพิวเตอร์โรงเรียนบริหารแจ่มใสวิทยา ๖

งบประมาณ งบประมาณที่ใช้ทั้งหมด ๑๓,๓๗๐ บาท (เงินอุดหนุนรายหัว)

| ที่ | รายการ/กิจกรรม | ประเภทของเงิน | | | | รวมเงิน |
|-----|-----------------------------|---------------|--------|-------|-------------|---------|
| | | ตอบแทน | ใช้สอย | วัสดุ | สาธารณูปโภค | |
| ๑ | ซ่อมแซมเครื่องคอมพิวเตอร์ | | ๑๐,๐๐๐ | ๓,๓๗๐ | | ๑๓,๓๗๐ |
| | | | | | | |
| | หมายเหตุ ขอถัวจ่ายทุกรายการ | | | | | |
| | รวมเงิน | | ๑๐,๐๐๐ | ๓,๓๗๐ | | ๑๐,๐๐๐ |
| | รวมทั้งสิ้น | | ๑๓,๓๗๐ | | | |

การติดตามและประเมินผล

| ที่ | ตัวชี้วัด | วิธีการประเมินผล | เครื่องมือที่ใช้ |
|-----|----------------------------------------------|------------------------|-----------------------|
| ๑ | สภาพความพร้อมของเครื่องคอมพิวเตอร์ ร้อยละ ๘๐ | ความพึงพอใจของนักเรียน | แบบประเมินความพึงพอใจ |

ผลที่คาดว่าจะได้รับ

โรงเรียนมีห้องปฏิบัติการ และเครื่องคอมพิวเตอร์ที่มีสภาพพร้อมในการใช้งาน

ลงชื่อ

ผู้รับผิดชอบโครงการ

(นางสาวจุฑารัตน์ แต่งโสภณ)

ลงชื่อ

ผู้เสนอโครงการ

(นายธีระ อินทร์สว่าง)

หัวหน้าฝ่ายบริหารวิชาการ

ลงชื่อ

ผู้ให้ความเห็นชอบโครงการ

(นางสาวลภัสธยาน์ วรรณศิริ)

รองผู้อำนวยการโรงเรียนบรรหารแจ่มใสวิทยา ๖

ลงชื่อ

ผู้อนุมัติโครงการ

(นางสาวศุภวรรณ ช่อผกา)

ผู้อำนวยการโรงเรียนบรรหารแจ่มใสวิทยา ๖

ประมาณการค่าใช้จ่าย

โครงการส่งเสริมคุณภาพการเรียนการสอนคอมพิวเตอร์และเทคโนโลยีสารสนเทศ

ฝ่ายบริหารวิชาการ งานศูนย์คอมพิวเตอร์

| ทรัพย์สิน | | | | ประเภทของเงิน | | | | รวม |
|-----------------------------|-------------------------------------------------|------------|----------------|---------------|--------|-------|-----------------|--------|
| ที่ | รายการ | จำนวน | ราคา/ หน่วย | ตอบ แทน | ใช้สอย | วัสดุ | สาธารณ ูปโภค | |
| ๑ | ซ่อมบำรุงเครื่อง คอมพิวเตอร์ (โซนหลัง) | ๒๐ | ๕๐๐ | | ๑๐,๐๐๐ | | | |
| ๒ | กระดาษถ่ายเอกสาร Double A ๗๐ แกรม | ๕ รีม | ๑๒๘ | | | ๖๔๐ | | |
| ๓ | กระดาษโปสเตอร์อ่อนสี ด้านเดียว A๒ | ๒๐ แผ่น | ๖ | | | ๑๒๐ | | |
| ๔ | ปากกาไวท์บอร์ด หัวกลม Pilot | ๑ กล่อง | ๒๖๐ | | | ๒๖๐ | | |
| ๕ | Mouse+Keyboaed Wireless Logitech #MK- ๒๒๐ | ๑ ตัว | ๙๐๐ | | | ๙๐๐ | | |
| ๖ | ลำโพงช่วยสอน Rolton K๕๐๐ | ๑ ชุด | ๕๐๐ | | | ๕๐๐ | | |
| ๗ | ไมโครโฟนสาย Shure SV๑๐๐ ยาว ๔.๕ เมตร | ๑ อัน | ๙๕๐ | | | ๙๕๐ | | |
| | | | | | | | | |
| | | | | | | | | |
| | | | | | | | | |
| | | | | | | | | |
| | | | | | | | | |
| | | | | | | | | |
| | | | | | | | | |
| | | | | | | | | |
| | | | | | | | | |
| | | | | | | | | |
| หมายเหตุ ขอถัวจ่ายทุกรายการ | | | | | | | | |
| รวม | | | | | ๑๐,๐๐๐ | ๓,๓๗๐ | | ๑๓,๓๗๐ |
| รวมทั้งสิ้น | | | | | ๑๓,๓๗๐ | | | |

โรงเรียนบริหารแจ่มใสวิทยา ๒

| | |
|--------------|-----------------------------------------------------------------------------------------------------------------------------------------------------------------|
| โครงการ | จัดการเรียนการสอนคอมพิวเตอร์ตามบันทึกข้อตกลงความร่วมมือทางวิชาการกับ คณะบริหารธุรกิจและเทคโนโลยีสารสนเทศ มหาวิทยาลัยเทคโนโลยีราชมงคล สุวรรณภูมิ ศูนย์สุพรรณบุรี |
| แผนงาน | การพัฒนาหลักสูตร กระบวนการเรียนรู้ สื่อและแหล่งเรียนรู้ |
| สนอง | นโยบาย สพฐ. ที่ ๒,๓,๖ ยุทธศาสตร์ สพม.๙ ที่ ๑,๓,๕ กลยุทธ์ ร.ร.ที่ ๑ มาตรฐานการศึกษาที่ ๑,๒,๓ |
| ผู้รับผิดชอบ | ฝ่ายบริหารวิชาการ งานศูนย์คอมพิวเตอร์ |
| ระยะเวลา | ตลอดปีงบประมาณ ๒๕๖๗ |

หลักการและเหตุผล

ตามพระราชบัญญัติการศึกษาแห่งชาติ พ.ศ.๒๕๔๒ ได้จัดระบบการศึกษา ๓ รูปแบบ คือ การศึกษาในระบบ การศึกษานอกระบบ และการศึกษาตามอัธยาศัย ในส่วนของโรงเรียนบริหารแจ่มใสวิทยา ๒ ได้จัดการศึกษาใน ๒ หลักสูตร คือ หลักสูตรมัธยมศึกษาตอนต้นและตอนปลาย และหลักสูตรประกาศนียบัตรวิชาชีพ สาขาวิชาพาณิชยกรรม สาขางานคอมพิวเตอร์ธุรกิจ โดยมีการจัดการเรียนการสอนคอมพิวเตอร์ให้กับนักเรียนในระดับชั้นมัธยมศึกษาปีที่ ๑ ถึงระดับชั้นมัธยมศึกษาปีที่ ๖ แต่เนื่องจากโรงเรียนไม่มีครูผู้สอนที่จบการศึกษาวิชาเอกคอมพิวเตอร์โดยตรง จึงมีความจำเป็นที่จะต้องขอความร่วมมือกับสาขาวิชาระบบสารสนเทศและนวัตกรรมดิจิทัล คณะบริหารธุรกิจและเทคโนโลยีสารสนเทศ มหาวิทยาลัยเทคโนโลยีราชมงคลสุวรรณภูมิ ศูนย์สุพรรณบุรี ในการจัดบุคลากรที่มีความรู้ความสามารถด้านคอมพิวเตอร์มาช่วยสอนในรายวิชาวิทยาการคำนวณ รายวิชาการออกแบบและเทคโนโลยี และรายวิชาเทคโนโลยีสารสนเทศและการสื่อสาร ให้กับนักเรียนชั้นมัธยมศึกษาปีที่ ๖ เพื่อให้นักเรียนที่จะจบการศึกษาได้มีความรู้ด้านคอมพิวเตอร์และนำไปใช้ในการศึกษาต่อหรือการประกอบอาชีพในอนาคตต่อไป

วัตถุประสงค์

๓.๑ เพื่อจัดการเรียนการสอนในรายวิชาวิทยาการคำนวณ รายวิชาการออกแบบและเทคโนโลยี และรายวิชาเทคโนโลยีสารสนเทศและการสื่อสาร ให้กับนักเรียนชั้นมัธยมศึกษาปีที่ ๖

๓.๒ เพื่อให้ให้นักเรียนชั้นมัธยมศึกษาปีที่ ๖ ได้มีความรู้ด้านคอมพิวเตอร์

เป้าหมาย

ด้านปริมาณ นักเรียนระดับชั้นมัธยมศึกษาปีที่ ๖ จำนวน ๖๐ คน มีความรู้ด้านคอมพิวเตอร์

ด้านคุณภาพ นักเรียนระดับชั้นมัธยมศึกษาปีที่ ๖ สามารถนำความรู้ด้านคอมพิวเตอร์ไปใช้ในการ

การศึกษาต่อหรือการประกอบอาชีพในอนาคต

วิธีดำเนินการ

| ที่ | รายการ/กิจกรรม | ระยะเวลา | ผู้รับผิดชอบ |
|-----|---------------------------------------------------------------------------------------------------------------------------|------------------------|--------------------------------------------------------------------------------------------------------------------------------------------------------------------------|
| ๑ | จัดการเรียนการสอนในรายวิชา วิทยาการคำนวณ รายวิชาการ ออกแบบและเทคโนโลยี และรายวิชา เทคโนโลยีสารสนเทศและการสื่อสาร | ตลอดปีงบประมาณ ๒๕๖๗ | ๑. นางสาวจุฑารัตน์ ๒. สาขาวิชาระบบสารสนเทศและ นวัตกรรมดิจิทัล คณะบริหารธุรกิจ และเทคโนโลยีสารสนเทศ มหาวิทยาลัยเทคโนโลยีราชมงคล สุวรรณภูมิ ศูนย์สุพรรณบุรี |

สถานที่ดำเนินการ

ศูนย์คอมพิวเตอร์โรงเรียนบรรหารแจ่มใสวิทยา ๖

งบประมาณ งบประมาณที่ใช้ทั้งหมด ๖,๐๐๐ บาท (อุทหนุนรายหัว)

| ที่ | รายการ/กิจกรรม | ประเภทของเงิน | | | | รวมเงิน |
|-----|-----------------------------|---------------|--------|-------|-------------|---------|
| | | ตอบแทน | ใช้สอย | วัสดุ | สาธารณูปโภค | |
| ๑ | ค่าของที่ระลึก | | | ๖,๐๐๐ | | ๖,๐๐๐ |
| | หมายเหตุ ขอถัวจ่ายทุกรายการ | | | | | |
| | รวมเงิน | | | ๖,๐๐๐ | | ๖,๐๐๐ |
| | รวมทั้งสิ้น | | | ๖,๐๐๐ | | |

การติดตามและประเมินผล

| ที่ | ตัวชี้วัด | วิธีการประเมินผล | เครื่องมือที่ใช้ |
|-----|-----------------------------------------------------------------------------------------------------------------------------|----------------------------|-----------------------|
| ๑ | การจัดการเรียนการสอนวิชา วิทยาการคำนวณ รายวิชาการ ออกแบบและเทคโนโลยี และ รายวิชาเทคโนโลยีสารสนเทศ และการสื่อสาร | ความพึงพอใจของ นักเรียน | แบบประเมินความพึงพอใจ |

ผลที่คาดว่าจะได้รับ

นักเรียนระดับชั้นมัธยมศึกษาปีที่ ๖ สามารถนำความรู้ด้านคอมพิวเตอร์ไปใช้ในการศึกษาต่อหรือการประกอบอาชีพในอนาคต

ลงชื่อ ผู้รับผิดชอบโครงการ
(นางสาวจุฑารัตน์ แต่งโสภา)

ลงชื่อ ผู้เสนอโครงการ
(นายธีระ อินทร์สว่าง)
หัวหน้าฝ่ายบริหารวิชาการ

ลงชื่อ ผู้ให้ความเห็นชอบโครงการ
(นางสาวลภัสชยาน์ วรกฤติประเสริฐ)
รองผู้อำนวยการโรงเรียนบรรหารแจ่มใสวิทยา ๒

ลงชื่อ ผู้อนุมัติโครงการ
(นางสาวศุภวรรณ ช่อผกา)
ผู้อำนวยการโรงเรียนบรรหารแจ่มใสวิทยา ๒

ประมาณการค่าใช้จ่าย

โครงการจัดการเรียนการสอนคอมพิวเตอร์ตามบันทึกข้อตกลงความร่วมมือทางวิชาการกับคณะบริหารธุรกิจ
และเทคโนโลยีสารสนเทศ มหาวิทยาลัยเทคโนโลยีราชมงคลสุวรรณภูมิ ศูนย์สุพรรณบุรี
ฝ่ายบริหารวิชาการ งานศูนย์คอมพิวเตอร์

.....

| ทรัพย์สิน | | | | ประเภทของเงิน | | | | รวม |
|-----------------------------|----------------|-------|----------------|---------------|--------|-------|-----------------|-------|
| ที่ | รายการ | จำนวน | ราคา/ หน่วย | ตอบ แทน | ใช้สอย | วัสดุ | สาธารณ ูปโภค | |
| ๑ | ค่าของที่ระลึก | ๑๒ | ๕๐๐ | | | ๖,๐๐๐ | | ๖,๐๐๐ |
| | | | | | | | | |
| | | | | | | | | |
| | | | | | | | | |
| | | | | | | | | |
| | | | | | | | | |
| | | | | | | | | |
| | | | | | | | | |
| | | | | | | | | |
| | | | | | | | | |
| | | | | | | | | |
| | | | | | | | | |
| | | | | | | | | |
| | | | | | | | | |
| | | | | | | | | |
| | | | | | | | | |
| | | | | | | | | |
| | | | | | | | | |
| | | | | | | | | |
| หมายเหตุ ขอถัวจ่ายทุกรายการ | | | | | | | | |
| รวม | | | | | | ๖,๐๐๐ | | ๖,๐๐๐ |
| รวมทั้งสิ้น | | | | | | ๖,๐๐๐ | | |

โรงเรียนบรรหารแจ่มใสวิทยา ๖

| | |
|--------------|---------------------------------------------------------------------------------------------|
| โครงการ | การพัฒนาเว็บไซต์โรงเรียนบรรหารแจ่มใสวิทยา ๖ |
| แผนงาน | การพัฒนาหลักสูตร กระบวนการเรียนรู้ สื่อและแหล่งเรียนรู้ |
| สนอง | นโยบาย สพฐ. ที่ ๔ ยุทธศาสตร์ สพม.สพ ที่ ๑,๓,๕ กลยุทธ์ ร.ร.ที่ ๑ มาตรฐานการศึกษาที่ ๑,๒,๓ |
| ผู้รับผิดชอบ | ฝ่ายบริหารวิชาการ งานศูนย์คอมพิวเตอร์ |
| ระยะเวลา | ตลอดปีงบประมาณ |

หลักการและเหตุผล

ในปัจจุบันองค์กรต่างๆ ทั้งภาครัฐและภาคเอกชนได้มีการพัฒนาเว็บไซต์ (Website) ของหน่วยงานขึ้น เพื่อใช้ในการเผยแพร่ประชาสัมพันธ์ผลงาน กิจกรรมต่างๆ ของหน่วยงาน รวมทั้งทางติดต่อสื่อสารระหว่างองค์กร และการให้บริการต่างๆ ผ่านเครือข่ายอินเทอร์เน็ตในรูปแบบของการสื่อสาร ๒ ทาง ทำให้เกิดประสิทธิภาพและประสิทธิผลในการปฏิบัติงานขององค์กรเพิ่มมากขึ้น สามารถตอบสนองความต้องการของผู้ที่มีส่วนเกี่ยวข้องได้ตรงวัตถุประสงค์และเป้าหมายมากขึ้น ซึ่งในการจัดทำเว็บไซต์จำเป็นต้องมีพื้นที่สำหรับฝากเว็บไซต์ในอินเทอร์เน็ตและการจดโดเมนเนม ดังนั้น ศูนย์คอมพิวเตอร์ จึงจัดทำโครงการพัฒนาเว็บไซต์โรงเรียนบรรหารแจ่มใสวิทยา ๖ ขึ้น เพื่อเป็นการเผยแพร่ประชาสัมพันธ์ผลงาน กิจกรรมต่างๆ และ การให้บริการแก่บุคคลทั่วไปผ่านเครือข่ายอินเทอร์เน็ต ให้มีประสิทธิภาพและประสิทธิผลสูงสุดต่อไป

วัตถุประสงค์

๑. เพื่อจัดทำเว็บไซต์ของโรงเรียนบรรหารแจ่มใสวิทยา ๖ ได้อย่างมีประสิทธิภาพ
๒. เพื่อให้บริการต่างๆ แก่บุคคลทั่วไป และผู้ที่สนใจในรูปแบบของการสื่อสาร ๒ ทางให้เกิด

ประสิทธิภาพ

เป้าหมาย

เชิงปริมาณ โรงเรียนบรรหารแจ่มใสวิทยา ๖ มีเว็บไซต์ขององค์กร และมีผู้สนใจเข้าชมเว็บไซต์ปีละไม่ต่ำกว่า ๕,๐๐๐ คน

เชิงคุณภาพ โรงเรียนบรรหารแจ่มใสวิทยา ๖ มีการประชาสัมพันธ์ผลงานทางอินเทอร์เน็ตอย่างมีประสิทธิภาพ เป็นมาตรฐานสากล

วิธีการดำเนินงาน

| ที่ | รายการ/กิจกรรม | ระยะเวลา | ผู้รับผิดชอบ |
|-----|------------------------------------------------|----------------|------------------------------------|
| ๑ | จัดทำเว็บไซต์ และอัปโหลดข้อมูลขึ้นอินเทอร์เน็ต | ตลอดปีงบประมาณ | นางสาวเฟื่องฟ้า นางสาวจุฑารัตน์ |
| ๒ | Hosting เซิร์ฟเวอร์ที่ฝากเว็บไซต์ ระยะ ๑ ปี | ตลอดปีงบประมาณ | |

สถานที่ดำเนินการ

ศูนย์คอมพิวเตอร์โรงเรียนบรรหารแจ่มใสวิทยา ๖

งบประมาณ งบประมาณที่ใช้ทั้งหมด ๓,๕๓๑ บาท (อุดหนุนรายหัว)

| ที่ | รายการ/กิจกรรม | ประเภทของเงิน | | | | รวมเงิน |
|-----|----------------------------------------------------|---------------|--------|-------|-----------------|---------|
| | | ตอบแทน | ใช้สอย | วัสดุ | สาธารณูป โภค | |
| ๑ | จัดทำเว็บไซต์ และอัปโหลดข้อมูล ขึ้นอินเทอร์เน็ต | | | | | |
| ๒ | ค่า Hosting เช่าพื้นที่ฝากเว็บไซต์ ระยะ ๑ ปี | | | | ๓,๕๓๑ | ๓,๕๓๑ |
| | | | | | | |
| | | | | | | |
| | หมายเหตุ ขอถัวจ่ายทุกรายการ | | | | | |
| | รวมเงิน | | | | ๓,๕๓๑ | ๓,๕๓๑ |
| | รวมทั้งสิ้น | ๓,๕๓๑ | | | | |

การติดตามและประเมินผล

| ที่ | ตัวชี้วัด | วิธีการประเมินผล | เครื่องมือที่ใช้ |
|-----|----------------------------------------------------|---------------------------------|------------------------|
| ๑ | มีผู้สนใจเข้าชมเว็บไซต์ปีละไม่ ต่ำกว่า ๕,๐๐๐ คน | ดูจากสถิติการเข้าชม เว็บไซต์ | สถิติการเข้าชมเว็บไซต์ |

ผลที่คาดว่าจะได้รับ

๑. โรงเรียนบริหารแจ่มใสวิทยา ๖ มีเว็บไซต์ชื่อ www.bjb.ac.th
๒. เกิดการสื่อสาร ๒ ทางระหว่างโรงเรียนบริหารแจ่มใสวิทยา ๖ และบุคคลทั่วไปผ่านเครือข่าย
อินเทอร์เน็ต
๓. หน่วยงานและบุคคลทั่วไป สามารถเข้าถึงข้อมูลโรงเรียนบริหารแจ่มใสวิทยา ๖ ผ่านบริการทาง
อินเทอร์เน็ต

ลงชื่อ ผู้รับผิดชอบโครงการ
(นางสาวเฟื่องฟ้า แต่งโสภ)

ลงชื่อ ผู้เสนอโครงการ
(นายธีระ อินทร์สว่าง)
หัวหน้าฝ่ายบริหารวิชาการ

ลงชื่อ ผู้ให้ความเห็นชอบโครงการ
(นางสาวลภัสชยาน์ วรฤทธิประเสริฐ)
รองผู้อำนวยการโรงเรียนบรรหารแจ่มใสวิทยา ๖

ลงชื่อ ผู้อนุมัติโครงการ
(นางสาวศุภวรรณ ช่อผกา)
ผู้อำนวยการโรงเรียนบรรหารแจ่มใสวิทยา ๖

ประมาณการค่าใช้จ่าย
โครงการ การพัฒนาเว็บไซต์โรงเรียนบริหารแจ่มใสวิทยา ๖
ฝ่าย บริหารวิชาการ งานศูนย์คอมพิวเตอร์

.....

| ทรัพยากร | | | | ประเภทของเงิน | | | | รวม |
|----------|----------------------------------------------|-------|----------------|---------------|--------|-------|-------------|-------|
| ที่ | รายการ | จำนวน | ราคา/ หน่วย | ตอบแทน | ใช้สอย | วัสดุ | สาธารณูปโภค | |
| | ค่า Hosting เข้าพื้นที่ฝากเว็บไซต์ ระยะ ๑ ปี | | | | | | | |
| ๑ | ค่า Hosting เข้าพื้นที่ฝากเว็บไซต์ ระยะ ๑ ปี | | | | | | ๓,๕๓๑ | |
| | | | | | | | ๓,๕๓๑ | ๓,๕๓๑ |
| | | | | | | | | |
| | | | | | | | | |
| | | | | | | | | |
| | | | | | | | | |
| | | | | | | | | |
| | | | | | | | | |
| | | | | | | | | |
| | | | | | | | | |
| | | | | | | | | |
| | หมายเหตุ ขอถวายทุกรายการ | | | | | | | |
| | รวม | | | | | | ๓,๕๓๑ | ๓,๕๓๑ |
| | รวมทั้งสิ้น | | | | | | ๓,๕๓๑ | |

โรงเรียนบรรหารแจ่มใสวิทยา ๖

| | |
|---------------------|------------------------------------------------------------------------------------------|
| โครงการ | พัฒนาห้องสมุดมีชีวิต |
| แผนงาน | พัฒนาหลักสูตร กระบวนการเรียนรู้ สื่อและแหล่งเรียนรู้ |
| สนอง | นโยบาย สพฐ.ที่ ๓,๔ ยุทธศาสตร์ สพม.สพ ที่ ๑กลยุทธ์ ร.ร.ที่ ๑ มาตรฐานการศึกษาที่ ๑,๒, ๓ |
| ผู้รับผิดชอบโครงการ | งานห้องสมุดและแหล่งเรียนรู้ |
| ระยะเวลาดำเนินการ | ตลอดปีงบประมาณ |

หลักการและเหตุผล

ห้องสมุดโรงเรียน เป็นแหล่งการเรียนรู้ภายในโรงเรียนที่มีความสำคัญยิ่งต่อการ จัดการเรียนรู้ของ ครูผู้สอนและการเรียนรู้ในกลุ่มสาระการเรียนรู้ต่าง ๆ ของนักเรียน เพราะเป็นแหล่งการเรียนรู้ที่อำนวยความสะดวก จัดกิจกรรมที่กระตุ้นให้นักเรียนเกิดการเรียนรู้ ศึกษาค้นคว้า แสวงหาคำตอบ และสร้างองค์ความรู้ ด้วยตนเองได้ ซึ่งสอดคล้องกับหลักสูตรแกนกลางการศึกษาขั้นพื้นฐาน พุทธศักราช ๒๕๕๑ และจุดเน้นการพัฒนาคุณภาพผู้เรียน ที่เน้นให้ส่งเสริมการพัฒนาแหล่งการเรียนรู้ทั้งในและนอกสถานศึกษา เพื่อการพัฒนาไปสู่ความเป็นสากลและมุ่งส่งเสริมให้ผู้เรียน เรียนรู้ด้วยตนเองอย่างต่อเนื่องตลอดชีวิตและใช้เวลาอย่างสร้างสรรค์ ผู้เรียนสามารถเรียนรู้ได้ทุกเวลา แสวงหาคำตอบและสร้างองค์ความรู้ด้วยตนเองเช่น การทำงาน โครงการ รายงาน ชิ้นงาน การปฏิบัติจริง โดยสถานศึกษาควรมีการพัฒนา ปรับปรุงห้องสมุดให้สะดวกต่อการ ใช้ เช่น การพัฒนาห้องสมุด จัดบรรยากาศให้น่าสนใจ ปรับปรุงกิจกรรมส่งเสริมการอ่าน

ดังนั้นโรงเรียนบรรหารแจ่มใสวิทยา ๖ จึงได้ดำเนินการจัดโครงการส่งเสริมการใช้ห้องสมุดเพื่อสร้างนิสัยรักการอ่าน เพื่อเป็นการพัฒนา ปรับปรุงแหล่งการเรียนรู้ภายในโรงเรียนที่เอื้อต่อการจัดกิจกรรมการเรียนรู้ของครูและการเรียนรู้ของนักเรียนในทุกกลุ่มสาระการเรียนรู้อย่างเหมาะสม มีประสิทธิภาพ ซึ่งห้องสมุดมีชีวิตเป็นกิจกรรมที่มุ่งเน้นให้บุคลากรทุกฝ่ายที่เกี่ยวข้อง มีส่วนร่วมในการพัฒนาปรับปรุงห้องสมุด จัดบรรยากาศและดำเนินกิจกรรมต่าง ๆ ที่อำนวยความสะดวกต่อการใช้บริการของนักเรียน ส่งเสริมการเรียนรู้ในทุกกลุ่มสาระการเรียนรู้ของนักเรียน และเพื่อให้ครูนักเรียน มีแหล่งเรียนรู้สำหรับศึกษาค้นคว้าหาความรู้ด้วยตนเองมีความสุขและเกิดนิสัยรักการอ่านมากขึ้น

วัตถุประสงค์

- ๒.๑ เพื่อให้โรงเรียนมีห้องสมุดที่ทันสมัย พร้อมให้บริการทุกๆด้าน
- ๒.๒ เพื่อให้ครู นักเรียน และบุคลากรอื่นที่สนใจใช้เป็นแหล่งเรียนรู้
- ๒.๓ เพื่อส่งเสริมนิสัยรักการอ่าน การศึกษาหาความรู้ด้วยตนเอง

เป้าหมาย

เชิงปริมาณ

- ๑) นักเรียนโรงเรียนบรรหารแจ่มใสวิทยา ๖ จำนวน ๓๕๐ คน เข้าใช้บริการห้องสมุด
- ๒) บุคลากรจำนวน ๒๕ คน ใช้ห้องสมุดเป็นแหล่งค้นคว้า

เชิงคุณภาพ

๑. นักเรียนมีนิสัยใฝ่รู้ ใฝ่เรียนและมีทักษะการแสวงหาความรู้ด้วยตนเอง
๒. นักเรียนและผู้ใช้บริการมีความพึงพอใจในการบริการของห้องสมุด

วิธีดำเนินงานและระยะเวลาดำเนินการ

| ที่ | กิจกรรม | วัน/ เดือน/ปี | ผู้รับผิดชอบ |
|-----|------------------------------------------------------------------------|----------------------|--------------|
| ๑ | จัดทำโครงการ เสนอ อนุมัติ | พ.ย.๖๖ | งานห้องสมุด |
| ๒ | แต่งตั้งคณะกรรมการ/คณะทำงานและประชุมบุคลากรที่เกี่ยวข้องในการดำเนินงาน | พ.ย. ๖๖ | งานห้องสมุด |
| ๓ | จัดประชุมคณะกรรมการเพื่อวางแผนการทำกิจกรรม | พ.ย. ๖๖ | งานห้องสมุด |
| ๔ | จัดซื้อหนังสือใหม่สำหรับคณาจารย์ | ๑ พ.ย.๖๖ – ๓๐ ก.ย.๖๗ | งานห้องสมุด |
| ๕ | จัดซื้อหนังสือพิมพ์และวารสาร | ๑ พ.ย.๖๖ – ๓๐ ก.ย.๖๗ | งานห้องสมุด |
| ๖ | พัฒนาระบบห้องสมุดอัตโนมัติ | ๑ พ.ย.๖๖ – ๓๐ ก.ย.๖๗ | งานห้องสมุด |
| ๗ | สรุป ประเมินผล และรายงาน | ๓๐ ก.ย.๖๗ | งานห้องสมุด |

สถานที่

โรงเรียนบริหารแจ่มใสวิทยา ๖

งบประมาณ งบประมาณที่ใช้ทั้งหมด ๑๒,๑๘๐ บาท (อุตหนุนรายหัว)

| ที่ | รายการ/กิจกรรม | ประเภทของเงิน | | | | รวมเงิน |
|-----|-----------------------------|---------------|---------------|-------|-------------|---------------|
| | | ตอบแทน | ใช้สอย | วัสดุ | สาธารณูปโภค | |
| ๑ | จัดซื้อหนังสือใหม่ | | ๓,๐๐๐ | | | ๓,๐๐๐ |
| ๒ | จัดซื้อวารสาร/หนังสือพิมพ์ | | ๔,๘๘๐ | | | ๔,๘๘๐ |
| ๓ | พัฒนาระบบห้องสมุดอัตโนมัติ | | ๔,๓๐๐ | | | ๔,๓๐๐ |
| | | | | | | |
| | | | | | | |
| | หมายเหตุ ขอถัวจ่ายทุกรายการ | | | | | |
| | รวมเงิน | | ๑๒,๑๘๐ | | | ๑๒,๑๘๐ |
| | รวมทั้งสิ้น | | ๑๒,๑๘๐ | | | |

การติดตามและประเมินผล

| ที่ | ตัวชี้วัด | วิธีการประเมินผล | เครื่องมือที่ใช้ |
|-----|------------------------------|-------------------------------------|-------------------------|
| ๑ | จัดซื้อหนังสือใหม่ | การยืมหนังสือ | สถิติการยืมหนังสือ |
| ๒ | จัดซื้อวารสารและหนังสือพิมพ์ | การอ่านวารสารและการอ่านหนังสือพิมพ์ | สถิติการเข้าใช้ห้องสมุด |
| ๓ | พัฒนาระบบห้องสมุดอัตโนมัติ | การใช้บริการเข้าใช้ห้องสมุด | แบบสอบถาม |

ผลที่คาดว่าจะได้รับ

- ๑ นักเรียนมีหนังสือสำหรับศึกษาค้นคว้าตรงตามหลักสูตร
- ๒ นักเรียนมีนิสัยรักการอ่านการเรียนรู้ด้วยตนเอง
- ๓ มีห้องสมุดให้เป็นแหล่งเรียนรู้ที่หลากหลายภายในโรงเรียน
- ๔ ครูใช้เป็นแหล่งศึกษาค้นคว้าหาความรู้และจัดกิจกรรมการเรียนการสอน
- ๕ ครูและนักเรียนมีความพึงพอใจในการใช้บริการ

ลงชื่อ ผู้รับผิดชอบโครงการ
(นางสาวเฟื่องฟ้า แต่งโสภา)

ลงชื่อ ผู้เสนอโครงการ
(นายธีระ อินทร์สว่าง)
หัวหน้าฝ่ายบริหารวิชาการ

ลงชื่อ ผู้ให้ความเห็นชอบโครงการ
(นางสาวลภัสธยาน์ วรฤติประเสริฐ)
รองผู้อำนวยการโรงเรียนบรรหารแจ่มใสวิทยา ๖

ลงชื่อ ผู้อนุมัติโครงการ
(นางสาวศุภวรรณ ช่อผกา)
ผู้อำนวยการโรงเรียนบรรหารแจ่มใสวิทยา ๖

ประมาณการค่าใช้จ่าย
โครงการพัฒนาห้องสมุดมีชีวิต
ฝ่ายบริหารวิชาการ งานห้องสมุด

| ทรัพยากร | | | | ประเภทของเงิน | | | | รวม |
|----------|--------------------------------------------------|-------|----------------|-------------------|--------|--------|-----------------|--------|
| ที่ | รายการ | จำนวน | ราคา/ หน่วย | ค่า ตอบ แทน | ใช้สอย | วัสดุ | สาธารณ ูปโภค | |
| | จัดซื้อหนังสือใหม่ | | | | | | | |
| ๑ | หนังสือใหม่ | ๓๐ | ๑๐๐ | | | ๓,๐๐๐ | | |
| | | | | | | ๓,๐๐๐ | | ๓,๐๐๐ |
| | จัดซื้อวารสารและหนังสือพิมพ์ | | | | | | | |
| ๑ | ไทยรัฐ | ๒๐๐ | ๑๐ | | | ๒,๐๐๐ | | |
| ๒ | ชีวจิต | ๒๔ | ๑๒๐ | | | ๒,๘๘๐ | | |
| | | | | | | ๔,๘๘๐ | | ๔,๘๘๐ |
| | พัฒนาระบบห้องสมุดอัตโนมัติ | | | | | | | |
| ๑ | Mouse Logitech M๑๐๐r | ๒ ตัว | ๒๕๐ | | | ๕๐๐ | | |
| ๒ | Keyboard Logitech #K๑๒๐ | ๒ ตัว | ๓๕๐ | | | ๗๐๐ | | |
| ๓ | แผ่นรองเมาส์ Nubwo | ๔ | ๓๐ | | | ๑๒๐ | | |
| ๔ | เอกซ์เทอร์นัลฮาร์ดดิสก์WD My Passport Ultra ๑ TB | ๑ | ๑,๗๙๐ | | | ๑,๗๙๐ | | |
| ๕ | ตลับปลั๊กไฟ VOX ๕ ช่อง ๑๐ เมตร ๕ สวิตช์ | ๑ | ๗๓๐ | | | ๗๓๐ | | |
| ๖ | ตลับปลั๊กไฟ VOX ๓ ช่อง ๓ เมตร ๒ ช่อง USB | ๑ | ๔๖๐ | | | ๔๖๐ | | |
| | | | | | | ๔,๓๐๐ | | ๔,๓๐๐ |
| | | | | | | | | |
| | | | | | | | | |
| | หมายเหตุ ขอถ่ายจ่ายทุกรายการ | | | | | | | |
| | รวม | | | | | ๑๒,๑๘๐ | | ๑๒,๑๘๐ |
| | รวมทั้งสิ้น | | | | | ๑๒,๑๘๐ | | |

โรงเรียนบรรหารแจ่มใสวิทยา ๖

| | |
|---------------------|-------------------------------------------------------------------------------------------|
| โครงการ | ส่งเสริมนิสัยรักการอ่าน |
| แผนงาน | พัฒนาหลักสูตร กระบวนการเรียนรู้ สื่อและแหล่งเรียนรู้ |
| สนอง | นโยบาย สพฐ.ที่ ๓,๔ ยุทธศาสตร์ สพม.สพ ที่ ๑ กลยุทธ์ ร.ร.ที่ ๑ มาตรฐานการศึกษาที่ ๑,๒, ๓ |
| ผู้รับผิดชอบโครงการ | งานห้องสมุดและแหล่งเรียนรู้ |
| ระยะเวลาดำเนินการ | ตลอดปีงบประมาณ |

หลักการและเหตุผล

การสร้างนิสัยรักการอ่านให้แก่เด็กและเยาวชนเป็นเรื่องสำคัญ เพราะการอ่านเป็นทักษะที่ จำเป็น สำหรับการศึกษาหาความรู้ควบคู่กับทักษะอื่น การอ่านเป็นพื้นฐานที่สำคัญของการเรียนรู้และการพัฒนา สติปัญญาของคนในสังคม การอ่านทำให้เกิดการพัฒนาด้านสติปัญญา ความรู้ ความสามารถ พฤติกรรมและ ค่านิยมต่าง ๆ รวมทั้งช่วยในการเปลี่ยนแปลงการดำเนินชีวิตพัฒนาไปสู่สิ่งที่ดีที่สุดในชีวิต การอ่านจึงมี ความสำคัญต่อเด็กและเยาวชนเป็นอย่างยิ่ง

ดังนั้นโรงเรียนบรรหารแจ่มใสวิทยา ๖ จึงได้ดำเนินการจัดโครงการส่งเสริมนิสัยรักการอ่าน เพื่อ ปลุกฝังให้นักเรียนมีนิสัยรักการอ่าน อันจะเป็นประโยชน์ต่อการเรียนรู้ และการดำรงชีวิต ของนักเรียนทั้งใน ปัจจุบันและในอนาคต

วัตถุประสงค์

- ๒.๑ เพื่อส่งเสริมนิสัยรักการอ่าน การศึกษาหาความรู้ด้วยตนเอง
- ๒.๒ เพื่อส่งเสริมให้นักเรียนรู้จักใช้เวลาว่างให้เป็นประโยชน์ด้วยการอ่านหนังสือ

เป้าหมาย

เชิงปริมาณ

- ๓) นักเรียนโรงเรียนบรรหารแจ่มใสวิทยา ๖ จำนวน ๓๕๐ คน เข้าร่วมกิจกรรมส่งเสริม การอ่าน

เชิงคุณภาพ

๑. นักเรียนมีนิสัยใฝ่รู้ ใฝ่เรียนและมีทักษะการแสวงหาความรู้ด้วยตนเอง
๓. นักเรียนใช้เวลาว่างให้เป็นประโยชน์ด้วยการอ่านหนังสือ

วิธีดำเนินงานและระยะเวลาดำเนินการ

| ที่ | กิจกรรม | วัน/ เดือน/ปี | ผู้รับผิดชอบ |
|-----|-------------------------------------------------------------------------|---------------|--------------|
| ๑ | จัดทำโครงการ เสนอ อนุมัติ | ต.ค.๖๖ | งานห้องสมุด |
| ๒ | แต่งตั้งคณะกรรมการ/คณะทำงานและประชุม บุคลากรที่เกี่ยวข้องในการดำเนินงาน | พ.ย. ๖๖ | งานห้องสมุด |
| ๓ | จัดประชุมคณะกรรมการเพื่อวางแผนการทำกิจกรรม | พ.ย. ๖๖ | งานห้องสมุด |
| ๗ | จัดสัปดาห์ส่งเสริมการอ่าน | ๒-๖ ส.ค.๖๗ | งานห้องสมุด |
| ๘ | จัดค่ายรักการอ่าน | ส.ค.๖๗ | งานห้องสมุด |
| ๑๐ | สรุป ประเมินผล และรายงาน | ๓๐ ก.ย.๖๗ | งานห้องสมุด |

สถานที่ โรงเรียนบริหารแจ่มใสวิทยา ๖

งบประมาณ งบประมาณที่ใช้ทั้งหมด ๕,๙๓๐ บาท (อุดหนุนเรียนฟรี)

| ที่ | รายการ/กิจกรรม | ประเภทของเงิน | | | | รวมเงิน |
|-----|---------------------------|---------------|--------|-------|-------------|---------|
| | | ตอบแทน | ใช้สอย | วัสดุ | สาธารณูปโภค | |
| ๑ | จัดกิจกรรมส่งเสริมการอ่าน | | | ๒,๒๘๐ | | ๒,๒๘๐ |
| ๒ | ค่ายรักการอ่าน | | | ๓,๖๕๐ | | ๓,๖๕๐ |
| | หมายเหตุ ขออภัยทุกรายการ | | | | | |
| | รวมเงิน | | | ๕,๙๓๐ | | ๕,๙๓๐ |
| | รวมทั้งสิ้น | | | ๕,๙๓๐ | | |

การติดตามและประเมินผล

| ที่ | ตัวชี้วัด | วิธีการประเมินผล | เครื่องมือที่ใช้ |
|-----|---------------------------|-------------------------------|------------------|
| ๑ | จัดสัปดาห์ส่งเสริมการอ่าน | การเข้าร่วมกิจกรรมของนักเรียน | แบบสอบถาม |
| ๒ | จัดค่ายรักการอ่าน | การเข้าร่วมกิจกรรมของนักเรียน | แบบสอบถาม |

ผลที่คาดว่าจะได้รับ

๑. นักเรียนมีนิสัยรักการอ่านการเรียนรู้ด้วยตนเอง
๒. นักเรียนใช้เวลาว่างให้เป็นประโยชน์ด้วยการอ่านหนังสือ

ลงชื่อ

(นางสาวเฟื่องฟ้า แต่งโสภา)

ผู้รับผิดชอบโครงการ

ลงชื่อ

(นายธีระ อินทร์สว่าง)

หัวหน้าฝ่ายบริหารวิชาการ

ผู้เสนอโครงการ

ลงชื่อ

(นางสาวลภัสชานัน วรฤทธิประเสริฐ)

รองผู้อำนวยการโรงเรียนบริหารแจ่มใสวิทยา ๖

ผู้ให้ความเห็นชอบโครงการ

ลงชื่อ

(นางสาวศุภวรรณ ช่อผกา)

ผู้อำนวยการโรงเรียนบริหารแจ่มใสวิทยา ๖

ผู้อนุมัติโครงการ

ประมาณการค่าใช้จ่าย
โครงการพัฒนาส่งเสริมนิสัยรักการอ่าน
ฝ่ายบริหารวิชาการ งานห้องสมุด

| ทรัพยากร | | | | ประเภทของเงิน | | | | รวม |
|------------------------------|-----------------------------------------------|---------|----------------|---------------|------------|--------------|-----------------|--------------|
| ที่ | รายการ | จำนวน | ราคา/ หน่วย | ค่า ตอบแทน | ใช้ สอย | วัสดุ | สาธารณูป โภค | |
| | จัดสัปดาห์ส่งเสริมการอ่าน | | | | | | | |
| ๑ | กระดาษโรเนียว ๗๐ g/m | ๑๐ รีม | ๑๒๘ | | | ๑,๒๘๐ | | |
| ๓ | กระดาษปกการ์ดสี ๑๕๐แกรม (๒๕๐ แผ่น) | ๕ รีม | ๗๐ | | | ๓๕๐ | | |
| ๔ | กระดาษปกการ์ดขาว ๑๕๐ แกรม | ๕ รีม | ๗๐ | | | ๓๕๐ | | |
| ๖ | กระดาษ Photo ๑๓๐ แกรม | ๒ รีม | ๑๕๐ | | | ๓๐๐ | | |
| | | | | | | ๒,๒๘๐ | | ๒,๒๘๐ |
| | จัดค่ายรักการอ่าน | | | | | | | |
| ๑ | กระดาษวาดภาพ ๑๐๐ ปอนด์ | ๕๐ แผ่น | ๑๙๐ | | | ๑๙๐ | | |
| ๒ | กระดาษวาดภาพ ๑๐๐ ปอนด์/ #R๑๐๕/เนื้อหยาบ A๔ | ๑๔ | ๙๐ | | | ๑,๒๖๐ | | |
| ๓ | ผ้าคอตตอน | ๑ ม้วน | | | | ๒,๒๐๐ | | |
| | | | | | | ๓,๖๕๐ | | ๓,๖๕๐ |
| | | | | | | | | |
| | | | | | | | | |
| | | | | | | | | |
| | | | | | | | | |
| | | | | | | | | |
| | | | | | | | | |
| | | | | | | | | |
| | | | | | | | | |
| | | | | | | | | |
| | | | | | | | | |
| | | | | | | | | |
| | | | | | | | | |
| | | | | | | | | |
| | | | | | | | | |
| หมายเหตุ ขออภัยจ่ายทุกรายการ | | | | | | | | |
| รวม | | | | | | ๕,๙๓๐ | | ๕,๙๓๐ |
| รวมทั้งสิ้น | | | | | | | | ๕,๙๓๐ |

โรงเรียนบริหารแจ่มใสวิทยา ๒

| | |
|--------------|------------------------------------------------------------------------------------|
| โครงการ | สานสัมพันธ์วันกาสะลอง |
| แผนงาน | ส่งเสริมและสนับสนุนระบบดูแลช่วยเหลือนักเรียน |
| สนอง | นโยบาย สพฐ. ที่ ๓ ยุทธศาสตร์ สพม.สพ ที่ ๓ กลยุทธ์ รร.ที่ ๓ มาตรฐานการศึกษาที่ ๑ |
| ผู้รับผิดชอบ | กิจกรรมพัฒนาผู้เรียน (แนะแนวการศึกษา) |
| ระยะเวลา | มีนาคม และ พฤษภาคม ๒๕๖๗ |

หลักการและเหตุผล

นักเรียนชั้นมัธยมศึกษาปีที่ ๑ นักเรียนชั้นมัธยมศึกษาปีที่ ๔ และนักเรียนชั้นประกาศนียบัตรวิชาชีพ ชั้นปีที่ ๑ เป็นนักเรียนใหม่ของโรงเรียนบริหารแจ่มใสวิทยา ๒ สภาพแวดล้อมของนักเรียนแต่ละคนย่อมแตกต่างกันทั้งกลุ่มเพื่อน ครู การเรียน ตลอดจนลักษณะความเป็นอยู่ของนักเรียน สิ่งเหล่านี้อาจก่อปัญหาแก่นักเรียนได้ จึงจำเป็นต้องได้รับการเรียนรู้ เพื่อรู้จักปรับตัวเข้าหากัน สามารถอยู่ร่วมกันได้อย่างมีความสุข จึงได้จัดกิจกรรมกาสะลองบานที่บรรหาร ๒ และก่อนที่นักเรียนจะจบหลักสูตรในแต่ละช่วงชั้น หากโรงเรียนได้จัดกิจกรรมอำลาครูและโรงเรียน จะสร้างความผูกพันระหว่างนักเรียน ครู และโรงเรียนต่อไป

วัตถุประสงค์

๑. นักเรียนสามารถปรับตัวอยู่ในโรงเรียนได้อย่างมีความสุข
๒. เพื่อให้ให้นักเรียนปรับตัวเข้ากับเพื่อน ๆ และคณะครูได้
๓. นักเรียนได้ข้อคิด ปัจฉิมโอวาทจากครู
๔. นักเรียนมีความผูกพันกับโรงเรียนและครู

เป้าหมาย

- | | |
|-------------------|--------------------------------------------------------------------------------------------------------------------------------------------------------------------|
| <u>เชิงปริมาณ</u> | ๑. นักเรียนชั้นมัธยมศึกษาปีที่ ๑ นักเรียนชั้นมัธยมศึกษาปีที่ ๔ และนักเรียนชั้นประกาศนียบัตรวิชาชีพชั้นปีที่ ๑ ทุกคน เข้าร่วมกิจกรรม |
| | ๒. นักเรียนชั้นมัธยมศึกษาปีที่ ๓ นักเรียนชั้นมัธยมศึกษาปีที่ ๖ และนักเรียนชั้นประกาศนียบัตรวิชาชีพปีที่ ๓ ทุกคน เข้าร่วมกิจกรรม |
| <u>เชิงคุณภาพ</u> | ๑. นักเรียนชั้นมัธยมศึกษาปีที่ ๑ นักเรียนชั้นมัธยมศึกษาปีที่ ๔ และนักเรียนชั้นประกาศนียบัตรวิชาชีพชั้นปีที่ ๑ รู้จักปรับตัวเข้าหากัน และรู้จักกฎระเบียบของโรงเรียน |
| | ๒. นักเรียนชั้นมัธยมศึกษาปีที่ ๓ นักเรียนชั้นมัธยมศึกษาปีที่ ๖ และนักเรียนชั้นประกาศนียบัตรวิชาชีพปีที่ ๓ ได้อำลาครู เพื่อน และโรงเรียนเกิดความรักความผูกพัน |

วิธีการดำเนินการ

| ที่ | รายการ / กิจกรรม | ระยะเวลา | ผู้รับผิดชอบ |
|-----|-------------------------|----------|----------------------|
| ๑ | กาสะลองบานที่บรรหาร ๖ ๖ | พ.ค. ๖๗ | นายกกกร กิจดี และคณะ |
| ๒ | อำลากาสะลอง | มี.ค. ๖๗ | |

สถานที่ดำเนินการ โรงเรียนบรรหารแจ่มใสวิทยา ๖

งบประมาณ งบประมาณที่ใช้ทั้งหมด ๙,๙๔๐ บาท (อุดหนุนเรียนฟรี)

| ที่ | รายการ/กิจกรรม | ประเภทของเงิน | | | | รวมเงิน |
|-----|------------------------------|---------------|--------|-------|-------------|---------|
| | | ตอบแทน | ใช้สอย | วัสดุ | สาธารณูปโภค | |
| ๑ | กาสะลองบานที่บรรหาร ๖ ๖ | | ๔,๕๐๐ | ๑,๔๔๕ | | ๕,๙๔๕ |
| ๒ | อำลากาสะลอง | | | ๓,๙๙๕ | | ๓,๙๙๕ |
| | | | | | | |
| | หมายเหตุ ขอถ่วงจ่ายทุกรายการ | | | | | |
| | รวมเงิน | | ๔,๕๐๐ | ๕,๔๔๐ | | ๙,๙๔๐ |
| | รวมทั้งสิ้น | | ๙,๙๔๐ | | | |

การติดตามและประเมินผล

| ที่ | ตัวชี้วัด | วิธีการประเมินผล | เครื่องมือที่ใช้ |
|-----|------------------------------------------------------------------------------------------------|-------------------------|----------------------------|
| ๑ | ร้อยละ ๙๐ ของนักเรียนรู้จักครูและเพื่อน และกฎระเบียบของโรงเรียน | - การสังเกต - สอบถาม | - แบบสังเกต - แบบสอบถาม |
| ๒ | ร้อยละ ๙๐ ของนักเรียน ได้ข้อคิด และปัจจัยมิโอวาท เกิดความรัก และความผูกพันระหว่างเพื่อน และครู | - สอบถาม | - แบบสอบถาม |

ผลที่คาดว่าจะได้รับ

- นักเรียนชั้นมัธยมศึกษาปีที่ ๑ นักเรียนชั้นมัธยมศึกษาปีที่ ๔ และนักเรียนชั้นประกาศนียบัตรวิชาชีพชั้นปีที่ ๑ และ คณะครู มีความคุ้นเคยกัน ปรับตัวเข้าหากันได้ และมีความรู้เกี่ยวกับกฎระเบียบของโรงเรียนเป็นอย่างดี
- นักเรียนชั้นมัธยมศึกษาปีที่ ๓ ชั้นมัธยมศึกษาปีที่ ๖ และประกาศนียบัตรวิชาชีพปีที่ ๓ มีความรัก และผูกพันกับเพื่อน ครู และโรงเรียน

ลงชื่อ

(นายกกกร กิจดี)

ผู้รับผิดชอบโครงการ

ลงชื่อ

(นายธีระ อินทร์สว่าง)
หัวหน้าฝ่ายบริหารวิชาการ

ผู้เสนอโครงการ

ลงชื่อ

(นางสาวลภัสชยานันท์ วรฤทธิประเสริฐ)
รองผู้อำนวยการโรงเรียนบริหารแจ่มใสวิทยา ๖

ผู้ให้ความเห็นชอบโครงการ

ลงชื่อ

(นางสาวศุภวรรณ ช่อผกา)
ผู้อำนวยการโรงเรียนบริหารแจ่มใสวิทยา ๖

ผู้อนุมัติโครงการ

ประมาณการค่าใช้จ่าย
โครงการสานสัมพันธ์วันกาสะลอง
 ฝ่าย บริหารวิชาการ งาน กิจกรรมพัฒนาผู้เรียน (แนะแนวการศึกษา)

.....

| ทรัพยากร | | | | ประเภทของเงิน | | | | รวม |
|----------|--------------------------------------------------|---------|----------------|---------------|--------|-------|-----------------|-------|
| ที่ | รายการ | จำนวน | ราคา/ หน่วย | ตอบ แทน | ใช้สอย | วัสดุ | สาธารณ ูปโภค | |
| | กาสะลองบานที่บรรหารฯ ๖ | | | | | | | |
| ๑ | อาหารว่าง เครื่องดื่มและ อาหารกลางวันนักเรียน | ๙๐ คน | ๕๐ | | ๔,๕๐๐ | | | |
| ๒ | เชือกขาว | ๒ ม้วน | ๓๐ | | | ๖๐ | | |
| ๓ | ปากกาถูกลิ้นแบบกด Deli สีน้ำเงิน | ๔ กล่อง | ๒๔๐ | | | ๙๖๐ | | |
| ๔ | กระดาษโปสเตอร์แข็ง หน้า สี-หลังเทา คละสี | ๑๐ แผ่น | ๑๐ | | | ๑๐๐ | | |
| ๕ | กาวแท่ง UHU ๒๑ กรัม | ๕ แท่ง | ๖๕ | | | ๓๒๕ | | |
| | | | | | ๔,๕๐๐ | ๑,๔๔๕ | | ๕,๙๔๕ |
| | | | | | | | | |
| | อำนวยการกาสะลอง | | | | | | | |
| ๑ | กระดาษถ่ายเอกสาร Double A ๘๐ แกรม | ๑๐ รีม | ๑๒๘ | | | ๑,๒๘๐ | | |
| ๒ | กระดาษกาวย่นสีฟ้า ๒ นิ้ว | ๕ ม้วน | ๓๕ | | | ๑๗๕ | | |
| ๓ | กระดาษปกการ์ดสี ๑๘๐ แกรม สีฟ้า | ๘ รีม | ๘๐ | | | ๖๔๐ | | |
| ๔ | สายสัญญาณ | ๕ ม้วน | ๘๐ | | | ๔๐๐ | | |
| ๕ | ป้ายไว้นิถนนักเรียนที่สำเร็จ การศึกษา | ๑ ผืน | ๑,๕๐๐ | | | ๑,๕๐๐ | | |
| | | | | | | ๓,๙๙๕ | | ๓,๙๙๕ |
| | | | | | | | | |
| | หมายเหตุ ขอถัวจ่ายทุกรายการ | | | | | | | |
| | รวม | | | | ๔,๕๐๐ | ๕,๔๔๐ | | ๙,๙๔๐ |
| | รวมทั้งสิ้น | | | | ๙,๙๔๐ | | | |

โรงเรียนบริหารแจ่มใสวิทยา ๒

| | |
|--------------|--------------------------------------------------------------------------------------|
| โครงการ | บริการและสร้างโอกาสทางการศึกษา |
| แผนงาน | ส่งเสริมและสนับสนุนระบบดูแลช่วยเหลือนักเรียน |
| สนอง | นโยบาย สพฐ. ที่ ๒ ยุทธศาสตร์ สพม.สพ ที่ ๒ กลยุทธ์ รร.ที่ ๓ มาตรฐานการศึกษาที่ ๑,๒ |
| ผู้รับผิดชอบ | กิจกรรมพัฒนาผู้เรียน (แนะแนวการศึกษา) |
| ระยะเวลา | ตลอดปีงบประมาณ |

หลักการและเหตุผล

สถานศึกษาต้องใช้กระบวนการแนะแนวเป็นกลไกสำคัญในการป้องกัน ช่วยเหลือ ส่งเสริมและพัฒนาผู้เรียนตั้งแต่เยาว์วัย เพราะจุดมุ่งหมายของการแนะแนวเป็นกระบวนการที่มุ่งสร้างเสริมผู้เรียนให้มีคุณภาพเหมาะสมตามความแตกต่างระหว่างบุคคล ค้นพบและพัฒนาศักยภาพของตน มีทักษะ การดำเนินชีวิต มีวุฒิภาวะทางอารมณ์ ศีลธรรม จริยธรรม รู้จักการเรียนรู้ในเชิงพหุปัญญา รู้จักคิดตัดสินใจ แก้ปัญหาในช่วงวิกฤต วางแผนการศึกษาต่อ และพัฒนาตนสู่โลกอาชีพ และการมีงานทำ รวมทั้งดำเนินชีวิตอยู่ในสังคมอย่างมีความสุข ดังนั้น การแนะแนวจึงมีบทบาทสำคัญยิ่งต่อการพัฒนาคนโดยองค์รวม ทั้งทางด้านสติปัญญา อารมณ์ สังคม และจิตใจ ให้เป็นบุคคลที่สามารถ บูรณาการ ความคิด ค่านิยม ประเพณี วัฒนธรรม และเทคโนโลยีเข้าสู่วิถีชีวิตคนไทยได้อย่างเหมาะสม

ด้วยนโยบายการจัดการศึกษาของกระทรวงศึกษาธิการ มีเป้าหมายที่จะขยายโอกาสทางการศึกษาขั้นพื้นฐาน ของประชาชนให้กว้างขวางทั่วถึงทุกระดับ นั้น เพื่อเป็นการสนับสนุนนโยบายดังกล่าว จึงจัดกิจกรรมด้านแนะแนวการศึกษา และกองทุนเงินกู้ยืมเพื่อการศึกษา

วัตถุประสงค์

๑. เพื่อให้บริการข้อมูลข่าวสารสารสนเทศที่จำเป็นและทันสมัย ทั้งด้านการศึกษา อาชีพ และการพัฒนาบุคลิกภาพ
๒. เพื่อช่วยเหลือนักเรียนชั้นมัธยมศึกษาตอนปลาย และนักเรียนชั้นประกาศนียบัตรวิชาชีพที่ขาดแคลนทุนทรัพย์ให้มีโอกาสทางการศึกษา

เป้าหมาย

- | | |
|-------------------|-------------------------------------------------------------------------------------------------------------------------------------------------------------------------------------------------------------------------------------|
| <u>เชิงปริมาณ</u> | ๑. นักเรียนทุกคนได้รับการแนะแนวการศึกษา ๒. นักเรียนชั้นมัธยมศึกษาตอนปลาย และนักเรียนชั้นประกาศนียบัตรวิชาชีพที่ขาดแคลนทุนทรัพย์ได้รับการช่วยเหลือจำนวน ๑๐๐ คน |
| <u>เชิงคุณภาพ</u> | ๑. นักเรียนได้รับการบริการข้อมูลข่าวสารสารสนเทศที่จำเป็นและทันสมัย ทั้งด้านการศึกษา อาชีพ และการพัฒนาบุคลิกภาพ สามารถตัดสินใจและแก้ปัญหาด้วยตนเองได้ ๒. นักเรียนทุกคนสามารถศึกษาต่อจนจบหลักสูตรและบางคนได้ศึกษาต่อในระดับสูงขึ้น |

วิธีการดำเนินการ

| ที่ | รายการ / กิจกรรม | ระยะเวลา | ผู้รับผิดชอบ |
|-----|------------------|-------------------|-------------------------|
| ๑ | แผนงานการศึกษา | พ.ย. ๖๖ - ก.ย. ๖๗ | นายกกกร กิจดี และคณะ |

สถานที่ดำเนินการ โรงเรียนบริหารแจ่มใสวิทยา ๖

งบประมาณ งบประมาณที่ใช้ทั้งหมด ๕,๒๒๐ บาท (อุทหนุนรายหัว)

| ที่ | รายการ/กิจกรรม | ประเภทของเงิน | | | | รวมเงิน |
|-----|-----------------------------|---------------|--------|-------|-------------|---------|
| | | ตอบแทน | ใช้สอย | วัสดุ | สาธารณูปโภค | |
| ๑ | แผนงานการศึกษา | | | ๕,๒๒๐ | | ๕,๒๒๐ |
| | | | | | | |
| | | | | | | |
| | | | | | | |
| | หมายเหตุ ขอถัวจ่ายทุกรายการ | | | | | |
| | รวมเงิน | | | ๕,๒๒๐ | | ๕,๒๒๐ |
| | รวมทั้งสิ้น | | | ๕,๒๒๐ | | |

การติดตามและประเมินผล

| ที่ | ตัวชี้วัด | วิธีการประเมินผล | เครื่องมือที่ใช้ |
|-----|------------------------------------------------|--------------------------------------------|-----------------------------------------------|
| ๑ | นักเรียนที่ขาดแคลนทุกคนได้รับความช่วยเหลือ | สรุปการกู้ยืมเงินกองทุนกู้ยืมเพื่อการศึกษา | แบบสรุปการกู้ยืมเงินกองทุนกู้ยืมเพื่อการศึกษา |
| ๒ | นักเรียนร้อยละ ๘๐ ได้รับบริการจากงานแนะแนว | สอบถาม | แบบสอบถาม |
| ๓ | นักเรียนร้อยละ ๘๐ ได้ศึกษาต่อในระดับที่สูงขึ้น | ติดตามผล | แบบสรุปผลการติดตามนักเรียน |

ผลที่คาดว่าจะได้รับ

๑. นักเรียนได้รับบริการจากแนะแนวแล้วนำไปพัฒนาตนเองได้อย่างเหมาะสม
๒. นักเรียนที่ขาดแคลนทุนทรัพย์และความประพฤติดี ได้รับการกู้ยืมเงินเพื่อการศึกษา และศึกษาต่อจนจบหลักสูตร
๓. ลดจำนวนนักเรียนออกกลางคันได้
๔. นักเรียนรู้จักตนเอง และเลือกศึกษาต่อตามความสามารถ ความถนัด และความสนใจ

ลงชื่อ

(นายกกร กิจดี)

ผู้รับผิดชอบโครงการ

ลงชื่อ

(นายธีระ อินทร์สว่าง)
หัวหน้าฝ่ายบริหารวิชาการ

ผู้เสนอโครงการ

ลงชื่อ

(นางสาวลภัสธยาน์ วรรกฤติประเสริฐ)
รองผู้อำนวยการโรงเรียนบริหารแจ่มใสวิทยา ๖

ผู้ให้ความเห็นชอบโครงการ

ลงชื่อ

(นางสาวศุภวรรณ ช่อผกา)
ผู้อำนวยการโรงเรียนบริหารแจ่มใสวิทยา ๖

ผู้อนุมัติโครงการ

ประมาณการค่าใช้จ่าย
โครงการบริการและสร้างโอกาสทางการศึกษา
ฝ่าย บริหารวิชาการ งาน กิจกรรมพัฒนาผู้เรียน (แนะแนวการศึกษา)

.....

| ทรัพย์สิน | | | | ประเภทของเงิน | | | | รวม |
|-----------|---------------------------------------------------------------|---------|----------------|---------------|--------|--------------|-----------------|--------------|
| ที่ | รายการ | จำนวน | ราคา/ หน่วย | ตอบ แทน | ใช้สอย | วัสดุ | สาธารณ ูปโภค | |
| | แนะแนวการศึกษา | | | | | | | |
| ๑ | กระดาษถ่ายเอกสาร Double A ๘๐ แกรม | ๑๐ รีม | ๑๒๘ | | | ๑,๒๘๐ | | |
| ๒ | หมึกเติม Cannon ๗๙๐ BK/CO | ๒ ชูต | ๗๐๐ | | | ๑,๔๐๐ | | |
| ๓ | ปากกาลูกลื่นแบบ กวดควอนตัม ๐๐๗ Hitz น้ำเงิน | ๕ กล่อง | ๒๐๐ | | | ๑,๐๐๐ | | |
| ๔ | ลวดเย็บกระดาษตราม้า | ๗ กล่อง | ๑๐ | | | ๗๐ | | |
| ๕ | ลวดเย็บกระดาษ เบอร์ ๑๐ ตรา Max | ๑ กล่อง | ๒๔๐ | | | ๒๔๐ | | |
| ๖ | ลวดเย็บกระดาษ เบอร์ ๒๓/๖ Aroma | ๒ กล่อง | ๓๕ | | | ๗๐ | | |
| ๗ | ลวดเย็บกระดาษ เบอร์ ๒๓/๑๐ Aroma | ๒ กล่อง | ๕๐ | | | ๑๐๐ | | |
| ๘ | ลวดเย็บกระดาษ เบอร์ ๒๓/๑๓ Aroma | ๒ กล่อง | ๖๐ | | | ๑๒๐ | | |
| ๙ | เครื่องเย็บกระดาษ Deli ๐๔๘๖ (เบอร์ ๒๓/๖- ๑๗)๑๒๐ แผ่น | ๑ ตัว | ๗๙๐ | | | ๗๙๐ | | |
| ๑๐ | เครื่องเย็บกระดาษ ประหยัดแรง Double A ST-ior (เบอร์ ๑๐) | ๑ ตัว | ๑๘๐ | | | ๑๘๐ | | |
| | | | | | | ๕,๒๒๐ | | ๕,๒๒๐ |
| | | | | | | | | |
| | หมายเหตุ ขอถัวจ่ายทุกรายการ | | | | | | | |
| | รวม | | | | | ๕,๒๒๐ | | ๕,๒๒๐ |
| | รวมทั้งสิ้น | | | | | ๕,๒๒๐ | | ๕,๒๒๐ |

โรงเรียนบริหารแจ่มใสวิทยา ๒

| | |
|--------------|------------------------------------------------------------------------------------|
| โครงการ | มอบทุนเพื่อการศึกษา |
| แผนงาน | ส่งเสริมและสนับสนุนระบบดูแลช่วยเหลือนักเรียน |
| สนอง | นโยบาย สพฐ. ที่ ๒ ยุทธศาสตร์ สพม.สพ ที่ ๒ กลยุทธ์ รร.ที่ ๓ มาตรฐานการศึกษาที่ ๒ |
| ผู้รับผิดชอบ | งานกิจกรรมพัฒนาผู้เรียน (แนะแนวการศึกษา) |
| ระยะเวลา | ตลอดปีงบประมาณ |

หลักการและเหตุผล

เพื่อสร้างโอกาสและความมั่นคงทางการศึกษาให้แก่ นักเรียน ทางโรงเรียนบริหารแจ่มใสวิทยา ๒ จึงได้จัดพิธีมอบทุนการศึกษา เพื่อช่วยเหลือแบ่งเบาภาระทางเศรษฐกิจของครอบครัวที่ขาดแคลนทุนทรัพย์ เพื่อให้ นักเรียนได้รับโอกาสทางการศึกษามากขึ้น จึงเปิดโอกาสให้นักเรียนที่ขาดแคลนทุนทรัพย์ ได้รับทุนการศึกษาอย่างทั่วถึง และมีการคัดสรรผู้รับทุนอย่างเป็นระบบ

วัตถุประสงค์

๑. เพื่อช่วยเหลือแบ่งเบาภาระทางเศรษฐกิจของครอบครัวที่ขาดแคลนทุนทรัพย์
๒. เพื่อเป็นขวัญและกำลังใจแก่นักเรียนโรงเรียนบริหารแจ่มใสวิทยา ๒

เป้าหมาย

- | | |
|-------------------|-------------------------------------------------------------------------------------------------------------------------------------|
| <u>เชิงปริมาณ</u> | ๑. นักเรียนที่ขาดแคลนทุนทรัพย์ได้รับการช่วยเหลือ |
| <u>เชิงคุณภาพ</u> | ๑. นักเรียนที่ขาดแคลนทุนทรัพย์ และความประพฤติดี ได้รับทุนการศึกษา และศึกษาต่อจนจบหลักสูตร และนักเรียนบางคนได้ศึกษาต่อในระดับสูงขึ้น |
| | ๒. ลดจำนวนนักเรียนออกกลางคันได้ |

วิธีการดำเนินการ

| ที่ | รายการ / กิจกรรม | ระยะเวลา | ผู้รับผิดชอบ |
|-----|------------------|----------------|-------------------------|
| ๑ | จัดหาทุนการศึกษา | ตลอดปีงบประมาณ | นายกกกร กิจดี และคณะ |
| ๒ | มอบทุนการศึกษา | | |

สถานที่ดำเนินการ โรงเรียนบริหารแจ่มใสวิทยา ๒

งบประมาณ

งบประมาณที่ใช้ทั้งหมด ๖,๕๙๖ บาท (อุทหนุนรายหัว)

| ที่ | รายการ/กิจกรรม | ประเภทของเงิน | | | | รวมเงิน |
|-----|------------------------------|---------------|--------|-------|-------------|---------|
| | | ตอบแทน | ใช้สอย | วัสดุ | สาธารณูปโภค | |
| ๑ | มอบทุนการศึกษามูลนิธิบรรหารฯ | | ๔,๙๙๐ | ๖๓๐ | | ๕,๖๒๐ |
| ๒ | มอบทุนการศึกษาวันแม่ | | | ๙๗๖ | | ๙๗๖ |
| | | | | | | |
| | | | | | | |
| | หมายเหตุ ขออภัยจ่ายทุกรายการ | | | | | |
| | รวมเงิน | | ๔,๙๙๐ | ๑,๖๐๖ | | ๖,๕๙๖ |
| | รวมทั้งสิ้น | | ๖,๕๙๖ | | | |

การติดตามและประเมินผล

| ที่ | ตัวชี้วัด | วิธีการประเมินผล | เครื่องมือที่ใช้ |
|-----|-----------------------------------------------------|-----------------------|----------------------------|
| ๑ | นักเรียนที่ขาดแคลนทุนทรัพย์ทุกคนได้รับความช่วยเหลือ | สรุปการมอบทุนการศึกษา | แบบสรุปข้อมูลทุนการศึกษา |
| ๒ | นักเรียนร้อยละ ๘๐ ศึกษาต่อจนจบหลักสูตร | ติดตามผล | แบบสรุปผลการจบหลักสูตร |
| ๓ | นักเรียนร้อยละ ๘๐ ได้ศึกษาต่อในระดับที่สูงขึ้น | ติดตามผล | แบบสรุปผลการติดตามนักเรียน |

ผลที่คาดว่าจะได้รับ

๑. นักเรียนที่ขาดแคลนทุนทรัพย์ และความประพฤติดี ได้รับทุนการศึกษา และศึกษาต่อจนจบหลักสูตร
๒. นักเรียนนำทุนการศึกษาไปใช้ให้เกิดประโยชน์ต่อการศึกษา
๓. ลดจำนวนนักเรียนออกกลางคันได้

ลงชื่อ ผู้รับผิดชอบโครงการ
(นายกกกร กิจดี)

ลงชื่อ ผู้เสนอโครงการ
(นายธีระ อินทร์สว่าง)
หัวหน้าฝ่ายบริหารวิชาการ

ลงชื่อ ผู้ให้ความเห็นชอบโครงการ
(นางสาวลภัสชยานันท์ วรรณฤทธิประเสริฐ)
รองผู้อำนวยการโรงเรียนบริหารแจ่มใสวิทยา ๖

ลงชื่อ ผู้อนุมัติโครงการ
(นางสาวศุภวรรณ ช่อผกา)
ผู้อำนวยการโรงเรียนบริหารแจ่มใสวิทยา ๖

ประมาณการค่าใช้จ่าย
โครงการมอบทุนเพื่อการศึกษา
 ฝ่าย บริหารวิชาการ งานกิจกรรมพัฒนาผู้เรียน (แนะแนวการศึกษา)

.....

| ทรัพยากร | | | | ประเภทของเงิน | | | | รวม |
|----------|----------------------------------------------------------|--------|----------------|---------------|--------------|-------|-------------|-------|
| ที่ | รายการ | จำนวน | ราคา/ หน่วย | ตอบแทน | ใช้สอย | วัสดุ | สาธารณูปโภค | |
| | มอบทุนการศึกษามูลนิธิ | | | | | | | |
| ๓ | กระดาษกาวย่น ๑.๕ นิ้วสีฟ้า | ๕ ม้วน | ๓๐ | | | ๑๕๐ | | |
| ๔ | เทปโฟมสองหน้า ๓ M ๕ ม. | ๒ ม้วน | ๒๑๐ | | | ๔๒๐ | | |
| ๕ | เทปผ้าสี ๒ นิ้ว สีเขียวเข้ม | ๒ ม้วน | ๓๐ | | | ๖๐ | | |
| ๖ | ค่าอาหารว่างและเครื่องดื่ม สำหรับนักเรียนที่มาร่วมงาน | ๓๐ คน | ๒๕ | | ๗๕๐ | | | |
| ๗ | ค่าตกแต่งสถานที่และ อุปกรณ์อื่น ๆ ที่เกี่ยวข้อง | | | | ๔,๒๔๐ | | | |
| | | | | | ๔,๙๙๐ | ๖๓๐ | | ๕,๖๒๐ |
| | | | | | | | | |
| | | | | | | | | |
| | มอบทุนการศึกษาวันแม่ | | | | | | | |
| ๑ | เกียรติบัตรครอบทอง A๔ | ๔ ริ่ม | ๑๘๐ | | | ๗๒๐ | | |
| ๒ | กระดาษถ่ายเอกสาร A๔ ๘๐ แกรม | ๒ ริ่ม | ๑๒๘ | | | ๒๕๖ | | |
| | | | | | | ๙๗๖ | | ๙๗๖ |
| | | | | | | | | |
| | | | | | | | | |
| | | | | | | | | |
| | | | | | | | | |
| | | | | | | | | |
| | | | | | | | | |
| | | | | | | | | |
| | | | | | | | | |
| | | | | | | | | |
| | | | | | | | | |
| | | | | | | | | |
| | | | | | | | | |
| | หมายเหตุ ขอถัวจ่ายทุกรายการ | | | | | | | |
| | รวม | | | | ๔,๙๙๐ | ๑,๖๐๖ | | ๖,๕๙๖ |
| | รวมทั้งสิ้น | | | | ๖,๕๙๖ | | | |

โรงเรียนบริหารแจ่มใสวิทยา ๒

| | |
|--------------|--------------------------------------------------------------------------------------|
| โครงการ | เปิดบ้านวันวิชาการ (Open house) |
| แผนงาน | ส่งเสริมและสนับสนุนระบบดูแลช่วยเหลือนักเรียน |
| สนอง | นโยบาย สพฐ. ที่ ๒ ยุทธศาสตร์ สพม.สพ ที่ ๒ กลยุทธ์ รร.ที่ ๓ มาตรฐานการศึกษาที่ ๑,๒ |
| ผู้รับผิดชอบ | กิจกรรมพัฒนาผู้เรียน (แนะแนวการศึกษา) |
| ระยะเวลา | ตลอดปีงบประมาณ |

หลักการและเหตุผล

เป้าหมายสำคัญของการจัดการศึกษา คือการจัดให้มีการศึกษาตลอดชีวิตและการสร้างสังคมชุมชน ให้เป็นสังคมชุมชนแห่งการเรียนรู้ โดยการให้ทุกภาคส่วนมีส่วนร่วมในการจัดการศึกษา ให้ตรงตามความต้องการของผู้เรียน โดยการศึกษาเป็นกระบวนการของกรพัฒนาชีวิตและสังคม เป็นปัจจัยสำคัญในการพัฒนาประเทศอย่างยั่งยืน ดังนั้นสถานศึกษาจึงแสวงหาการมีส่วนร่วมมือกันระหว่างบ้าน องค์กร ต่าง ๆ ทั้งภาครัฐและเอกชนเพื่อพัฒนาวิธีการเรียนรู้ของผู้เรียนและชุมชน มีการจัดกิจกรรมหลากหลายรูปแบบเป็นสื่อในการแลกเปลี่ยนเรียนรู้และประสานความสัมพันธ์ระหว่างผู้ปกครอง ชุมชน ศิษย์เก่าองค์กรต่าง ๆ อย่างทั่วถึง ปัจจุบันในองค์กรการเรียนรู้มีการแข่งขันสูงมาก ในฐานะเป็นหน่วยงานด้านบริการจึงต้องส่งเสริมและพัฒนางานให้มีกระบวนการติดต่อสื่อสารสัมพันธ์กันทั้งภายในและภายนอกเพื่อให้เกิดภาพพจน์ที่ดีต่อโรงเรียน

ดังนั้นงานแนะแนวการศึกษาได้เล็งเห็นถึงความสำคัญในการส่งเสริมและพัฒนาการจัดการเรียนการสอนให้มีประสิทธิภาพโดยมุ่งส่งเสริมทุกด้าน เพื่อยกระดับผลสัมฤทธิ์ทางการเรียนให้สูงขึ้นและเป็นสื่อกลางให้โรงเรียนและผู้ปกครองได้มีโอกาสร่วมกันพัฒนาคุณภาพของนักเรียน

วัตถุประสงค์

๑. เพื่อเป็นการประสานความสัมพันธ์ระหว่างผู้ปกครอง ชุมชน องค์กรอื่น ๆ อย่างเหมาะสมและทั่วถึงในการพัฒนาการศึกษา
๒. เพื่อให้มีการประชาสัมพันธ์การจัดการศึกษาและประกันคุณภาพภายในของโรงเรียน
๓. เพื่อเปิดโอกาสให้นักเรียนได้แสดงความรู้ความสามารถในด้านต่าง ๆ

เป้าหมาย

- | | |
|-------------------|-------------------------------------------------------------------------------------------------------------------------|
| <u>เชิงปริมาณ</u> | ๑. ผู้ปกครอง องค์กรต่าง ๆ ทั้งภาครัฐและเอกชนเข้าร่วมกิจกรรมอย่างน้อย ๑๐๐ คน |
| | ๒. การประชาสัมพันธ์งานการศึกษาอย่างทั่วถึง ผู้เข้าชมมีความพึงพอใจต่อการจัดนิทรรศการ ร้อยละ ๘๐ |
| | ๓. ทุกกลุ่มสาระมีกิจกรรม และผลงาน นำเสนอในนิทรรศการทางวิชาการของโรงเรียน คิดเป็นร้อยละ ๑๐๐ |
| <u>เชิงคุณภาพ</u> | ๑. ครูและนักเรียนมีส่วนร่วมในการจัดแสดงผลงานทางการศึกษาของตนเองอย่างภาคภูมิใจ |
| | ๒. มีการแลกเปลี่ยนเรียนรู้ระหว่างบุคลากรภายในสถานศึกษา ระหว่างสถานศึกษากับครอบครัว ชุมชน และองค์กรที่เกี่ยวข้องมีคุณภาพ |

วิธีการดำเนินการ

| ที่ | รายการ / กิจกรรม | ระยะเวลา | ผู้รับผิดชอบ |
|-----|------------------------------------|-------------------|---------------------|
| ๑ | ประชุมคณะกรรมการ | พ.ย. ๖๖ – ก.ย. ๖๗ | นายกกร กิจดี และคณะ |
| ๒ | วางแผนการดำเนินงานประชุม | | |
| ๓ | แต่งตั้งคณะกรรมการรับผิดชอบโครงการ | | |

สถานที่ดำเนินการ โรงเรียนบริหารแจ่มใสวิทยา ๖

งบประมาณ งบประมาณที่ใช้ทั้งหมด ๒๑,๘๔๐ บาท (อุดหนุนเรียนฟรี)

| ที่ | รายการ/กิจกรรม | ประเภทของเงิน | | | | รวมเงิน |
|-----|----------------------------------|---------------|--------|-------|-------------|---------|
| | | ตอบแทน | ใช้สอย | วัสดุ | สาธารณูปโภค | |
| ๑ | เปิดบ้านวันวิชาการ (Open house) | | ๒๐,๐๐๐ | ๑,๘๔๐ | | ๒๑,๘๔๐ |
| | | | | | | |
| | | | | | | |
| | | | | | | |
| | | | | | | |
| | หมายเหตุ ขอถัวจ่ายทุกรายการ | | | | | |
| | รวมเงิน | | ๒๐,๐๐๐ | ๑,๘๔๐ | | ๒๑,๘๔๐ |
| | รวมทั้งสิ้น | | ๒๑,๘๔๐ | | | |

การติดตามและประเมินผล

| ที่ | ตัวชี้วัด | วิธีการประเมินผล | เครื่องมือที่ใช้ |
|-----|------------------------------------------------------------------------------------|-----------------------------------------------------------------------------------------------|-----------------------|
| ๑ | ผู้เรียนร้อยละ ๘๐ ได้แสดงความรู้ความสามารถต่าง ๆ | แบบสอบถามผู้ที่มีส่วนเกี่ยวข้องของครู บุคลากร นักเรียน ต่อการจัดกิจกรรม วันวิชาการ Open House | แบบสอบถาม |
| ๒ | นักเรียน ครูที่มาร่วมงาน ร้อยละ ๘๐ สนใจการประชาสัมพันธ์การจัดการศึกษาภายในโรงเรียน | แบบประเมินความพึงพอใจ | แบบประเมินความพึงพอใจ |
| ๓ | ครูร้อยละ ๘๐ มีส่วนร่วมในการจัดแสดงผลงานทางการศึกษาของนักเรียน | สังเกตจากจำนวนบูชกิจกรรม | การสังเกต |

ผลที่คาดว่าจะได้รับ

๑. เกิดการประสานความสัมพันธ์ระหว่างผู้ปกครอง ชุมชน องค์กรอื่นๆ อย่างเหมาะสมและทั่วถึงในการพัฒนาการศึกษา
๒. ได้ส่งเสริม สนับสนุน และประสานงานการจัดการศึกษาของครู นักเรียน โรงเรียน ชุมชน องค์กรหน่วยงานและสถาบันอื่นๆ

ลงชื่อ

(นายกกร กิจดี)

ผู้รับผิดชอบโครงการ

ลงชื่อ

(นายธีระ อินทร์สว่าง)
หัวหน้าฝ่ายบริหารวิชาการ

ผู้เสนอโครงการ

ลงชื่อ

(นางสาวลภัสธยาน์ วรฤทธิประเสริฐ)
รองผู้อำนวยการโรงเรียนบริหารแจ่มใสวิทยา ๖

ผู้ให้ความเห็นชอบโครงการ

ลงชื่อ

(นางสาวศุภวรรณ ช่อผกา)
ผู้อำนวยการโรงเรียนบริหารแจ่มใสวิทยา ๖

ผู้อนุมัติโครงการ

ประมาณการค่าใช้จ่าย

โครงการเปิดบ้านวันวิชาการ (Open house)

ฝ่าย บริหารวิชาการ งาน กิจกรรมพัฒนาผู้เรียน (แนะแนวการศึกษา)

.....

| ทรัพยากร | | | | ประเภทของเงิน | | | | รวม |
|-----------------------------|----------------------------------------------|---------|----------------|---------------|--------|-------|-------------|--------|
| ที่ | รายการ | จำนวน | ราคา/ หน่วย | ตอบแทน | ใช้สอย | วัสดุ | สาธารณูปโภค | |
| ๑ | กระดาษโปสเตอร์แข็ง หน้าสี - หลังเทา คละสี | ๑๙ แผ่น | ๑๐ | | | ๑๙๐ | | |
| ๒ | ของรางวัล | ๓๐ ชิ้น | ๕๐ | | | ๑,๕๐๐ | | |
| ๓ | เชือกขาว | ๕ ม้วน | ๓๐ | | | ๑๕๐ | | |
| ๔ | อาหารกลางวันและอาหาร ว่างสำหรับนักเรียน | ๔๐๐ คน | ๕๐ | | ๒๐,๐๐๐ | | | |
| | | | | | ๒๐,๐๐๐ | ๑,๘๔๐ | | ๒๑,๘๔๐ |
| | | | | | | | | |
| | | | | | | | | |
| | | | | | | | | |
| | | | | | | | | |
| | | | | | | | | |
| | | | | | | | | |
| | | | | | | | | |
| | | | | | | | | |
| | | | | | | | | |
| | | | | | | | | |
| หมายเหตุ ขอถัวจ่ายทุกรายการ | | | | | | | | |
| รวม | | | | | ๒๐,๐๐๐ | ๑,๘๔๐ | | ๒๑,๘๔๐ |
| รวมทั้งสิ้น | | | | ๒๑,๘๔๐ | | | | |

โรงเรียนบริหารแจ่มใสวิทยา ๒

| | |
|--------------|--------------------------------------------------------------------------------------------------|
| โครงการ | มอบทุนการศึกษามูลนิธิบริหาร-แจ่มใส ศิลปอาชา |
| แผนงาน | ส่งเสริมและสนับสนุนระบบดูแลช่วยเหลือนักเรียน |
| สนอง | นโยบาย สพฐ. ที่ ๒ ยุทธศาสตร์ สพม.สุพรรณบุรี ที่ ๒ กลยุทธ์โรงเรียนที่ ๓ มาตรฐานการศึกษาที่ ๑,๓ |
| ผู้รับผิดชอบ | ฝ่ายบริหารวิชาการ งานแนะแนว |
| ระยะเวลา | ตลอดปีงบประมาณ |

หลักการและเหตุผล

โรงเรียนบริหารแจ่มใสวิทยา ๒ เป็นสถานศึกษาของรัฐ ได้จัดการเรียนการสอนและยกระดับคุณภาพการศึกษา ตลอดจนดูแลนักเรียนครบทุกด้าน เพื่อให้นักเรียนเป็นคนเก่ง คนดี และมีความสุข

นอกจากนี้ โรงเรียนบริหารแจ่มใสวิทยา ๒ ได้เปิดโอกาสให้นักเรียนที่ขาดแคลนทุนทรัพย์ ได้รับการส่งเสริมและสนับสนุนทุนการศึกษา เพื่อให้นักเรียนที่เรียนดีแต่ขาดแคลนทุนทรัพย์ได้รับการศึกษาและพัฒนา ศักยภาพของตนเองให้ทันกับโลกปัจจุบัน และยังเป็นส่งเสริมอนาคตทางการศึกษาให้กับนักเรียนในการศึกษาต่อระดับที่สูงขึ้น

มูลนิธิบริหาร-แจ่มใส ศิลปอาชา มีความประสงค์มอบทุนการศึกษาเพื่อส่งเสริมและสนับสนุนนักเรียนที่เรียนดีแต่ขาดแคลนทุนทรัพย์ในโรงเรียนต่าง ๆ สร้างโอกาสและขวัญกำลังใจในการศึกษาเล่าเรียนของนักเรียนในโรงเรียน

วัตถุประสงค์

๓. เพื่อช่วยเหลือแบ่งเบาภาระทางเศรษฐกิจของครอบครัวที่ขาดแคลนทุนทรัพย์
๔. เพื่อเป็นขวัญและกำลังใจแก่นักเรียนโรงเรียนบริหารแจ่มใสวิทยา ๒

เป้าหมาย

- | | |
|------------|------------------------------------------------------------------------------------------------------------------------------------------------------------------------|
| เชิงปริมาณ | ๑. นักเรียนที่ขาดแคลนทุนทรัพย์ได้รับการช่วยเหลือ ๒๐ คน |
| เชิงคุณภาพ | ๑. นักเรียนที่ขาดแคลนทุนทรัพย์ และความประพฤติดี ได้รับทุนการศึกษา และศึกษาต่อจนจบหลักสูตร และนักเรียนบางคนได้ศึกษาต่อในระดับสูงขึ้น ๒. ลดจำนวนนักเรียนออกกลางคันได้ |

วิธีการดำเนินการ

| ที่ | รายการ / กิจกรรม | ระยะเวลา | ผู้รับผิดชอบ |
|-----|------------------|----------------|--------------|
| ๑ | จัดหาทุนการศึกษา | ตลอดปีงบประมาณ | งานแนะแนว |
| ๒ | มอบทุนการศึกษา | | |

สถานที่ดำเนินการ โรงเรียนบริหารแจ่มใสวิทยา ๒

งบประมาณ งบประมาณที่ใช้ทั้งหมด ๑๐๐,๐๐๐ บาท รายได้สถานศึกษา(บริจาค)

| ที่ | รายการ/กิจกรรม | ประเภทของเงิน | | | | รวมเงิน |
|-----|---------------------------|---------------|---------|-------|-------------|---------|
| | | ตอบแทน | ใช้สอย | วัสดุ | สาธารณูปโภค | |
| ๑ | ทุนการศึกษามูลนิธิบรรหารฯ | | ๑๐๐,๐๐๐ | | | ๑๐๐,๐๐๐ |
| | | | | | | |
| | | | | | | |
| | | | | | | |
| | หมายเหตุ ขออภัยทุกรายการ | | | | | |
| | รวมเงิน | | ๑๐๐,๐๐๐ | | | ๑๐๐,๐๐๐ |
| | รวมทั้งสิ้น | | ๑๐๐,๐๐๐ | | | |

การติดตามและประเมินผล

| ที่ | ตัวชี้วัด | วิธีการประเมินผล | เครื่องมือที่ใช้ |
|-----|------------------------------------------------|-----------------------|----------------------------|
| ๑ | นักเรียนที่ขาดแคลนทุนทรัพย์ได้รับความช่วยเหลือ | สรุปการมอบทุนการศึกษา | แบบสรุปข้อมูลทุนการศึกษา |
| ๒ | นักเรียนร้อยละ ๘๐ ศึกษาต่อจนจบหลักสูตร | ติดตามผล | แบบสรุปผลการจบหลักสูตร |
| ๓ | นักเรียนร้อยละ ๘๐ ได้ศึกษาต่อในระดับที่สูงขึ้น | ติดตามผล | แบบสรุปผลการติดตามนักเรียน |

ผลที่คาดว่าจะได้รับ

๔. นักเรียนที่ขาดแคลนทุนทรัพย์ และความประพฤติดี ได้รับทุนการศึกษา และศึกษาต่อจนจบหลักสูตร
๕. นักเรียนนำทุนการศึกษาไปใช้ให้เกิดประโยชน์ต่อการศึกษา
๖. ลดจำนวนนักเรียนออกกลางคันได้

ลงชื่อ.....ผู้รับผิดชอบโครงการ
(นายกกกร กิจดี)

ลงชื่อ ผู้เสนอโครงการ
(นายธีระ อินทร์สว่าง)
หัวหน้าฝ่ายบริหารวิชาการ

ลงชื่อ ผู้ให้ความเห็นชอบโครงการ
(นางสาวลภัสธยาน์ วรฤทธิประเสริฐ)
รองผู้อำนวยการโรงเรียนบริหารแจ่มใสวิทยา ๒

ลงชื่อ ผู้อนุมัติโครงการ
(นางสาวศุภวรรณ ช่อผกา)
ผู้อำนวยการโรงเรียนบริหารแจ่มใสวิทยา ๒

ประมาณการค่าใช้จ่าย
โครงการมอบทุนการศึกษามูลนิธิบรรหาร-แจ่มใส ศิลปอาชา
ฝ่ายบริหารวิชาการ งานแนะแนว

| ทรัพย์สิน | | | | ประเภทของเงิน | | | | รวม |
|------------------------------|-----------------------|--------|----------------|---------------|---------|---------|-----------------|---------|
| ที่ | รายการ | จำนวน | ราคา/ หน่วย | ตอบ แทน | ใช้สอย | วัสดุ | สาธารณ ูปโภค | |
| ๑ | มอบทุนการศึกษามูลนิธิ | | | | | | | |
| | ทุนการศึกษา | ๒๐ ทุน | ๕,๐๐๐ | | ๑๐๐,๐๐๐ | | | ๑๐๐,๐๐๐ |
| | | | | | | | | |
| | | | | | | | | |
| | | | | | | | | |
| | | | | | | | | |
| | | | | | | | | |
| | | | | | | | | |
| | | | | | | | | |
| | | | | | | | | |
| | | | | | | | | |
| | | | | | | | | |
| | | | | | | | | |
| | | | | | | | | |
| | | | | | | | | |
| | | | | | | | | |
| | | | | | | | | |
| | | | | | | | | |
| | | | | | | | | |
| | | | | | | | | |
| | | | | | | | | |
| หมายเหตุ ขอถ่ายจ่ายทุกรายการ | | | | | | | | |
| รวม | | | | | | ๑๐๐,๐๐๐ | | ๑๐๐,๐๐๐ |
| รวมทั้งสิ้น | | | | | ๑๐๐,๐๐๐ | | | |

โรงเรียนบริหารแจ่มใสวิทยา ๒

| | |
|--------------|-----------------------------------------------------------------------------------------------|
| โครงการ | มอบทุนการศึกษาปัจจัยพื้นฐานและกองทุนเพื่อความเสมอภาคทางการศึกษา |
| แผนงาน | ส่งเสริมและสนับสนุนระบบดูแลช่วยเหลือนักเรียน |
| สนอง | นโยบาย สพฐ. ที่ ๒ ยุทธศาสตร์ สพม.สุพรรณบุรีที่ ๒ กลยุทธ์โรงเรียนที่ ๓ มาตรฐานการศึกษาที่ ๒ |
| ผู้รับผิดชอบ | ฝ่ายบริหารวิชาการ งานแนะแนว |
| ระยะเวลา | ตลอดปีงบประมาณ |

หลักการและเหตุผล

โรงเรียนบริหารแจ่มใสวิทยา ๒ เป็นสถานศึกษาของรัฐ ได้จัดการเรียนการสอนและยกระดับคุณภาพการศึกษา ตลอดจนดูแลนักเรียนครบทุกด้าน เพื่อให้นักเรียนเป็นคนเก่ง คนดี และมีความสุข

นอกจากนี้ โรงเรียนบริหารแจ่มใสวิทยา ๒ ได้เปิดโอกาสให้นักเรียนที่ขาดแคลนทุนทรัพย์ ได้รับการส่งเสริมและสนับสนุนทุนการศึกษา เพื่อให้นักเรียนที่เรียนดีแต่ขาดแคลนทุนทรัพย์ได้รับการศึกษาและพัฒนาศักยภาพของตนเองให้ทันกับโลกปัจจุบัน และยังเป็นส่งเสริมอนาคตทางการศึกษาให้กับนักเรียนในการศึกษาต่อระดับที่สูงขึ้น

ระบบปัจจัยพื้นฐานนักเรียนยากจน ภายใต้โครงการพัฒนาระบบสารสนเทศเพื่อหลักประกันโอกาสทางการเรียนรู้ จึงได้มอบหมายให้โรงเรียนสำรวจนักเรียนที่เหมาะสมต่อการได้รับการสนับสนุนทุนการศึกษา โดยทุนการศึกษาประกอบไปด้วย ทุนการศึกษาปัจจัยพื้นฐาน และกองทุนเพื่อความเสมอภาคทางการศึกษา

เพื่อสร้างโอกาสและความมั่นคงทางการศึกษาให้แก่ นักเรียน ทางโรงเรียนบริหารแจ่มใสวิทยา ๒ จึงได้จัดพิธีมอบทุนการศึกษา เพื่อช่วยเหลือแบ่งเบาภาระทางเศรษฐกิจของครอบครัวที่ขาดแคลนทุนทรัพย์ เพื่อให้ นักเรียนได้รับโอกาสทางการศึกษามากขึ้น จึงเปิดโอกาสให้นักเรียนที่ขาดแคลนทุนทรัพย์ ได้รับทุนการศึกษาอย่างทั่วถึง และมีการคัดสรรผู้รับทุนอย่างเป็นระบบ ตามที่ได้รับจัดสรรเงินทุนมา

วัตถุประสงค์

๑. เพื่อช่วยเหลือแบ่งเบาภาระทางเศรษฐกิจของครอบครัวที่ขาดแคลนทุนทรัพย์
๒. เพื่อเป็นขวัญและกำลังใจแก่นักเรียนโรงเรียนบริหารแจ่มใสวิทยา ๒

เป้าหมาย

- | | |
|------------|------------------------------------------------------------------------------------------------------------------------------------------------------------------------|
| เชิงปริมาณ | ๑. นักเรียนที่ขาดแคลนทุนทรัพย์ได้รับการช่วยเหลือ ๒๐ คน |
| เชิงคุณภาพ | ๑. นักเรียนที่ขาดแคลนทุนทรัพย์ และความประพฤติดี ได้รับทุนการศึกษา และศึกษาต่อจนจบหลักสูตร และนักเรียนบางคนได้ศึกษาต่อในระดับสูงขึ้น ๒. ลดจำนวนนักเรียนออกกลางคันได้ |

วิธีการดำเนินการ

| ที่ | รายการ / กิจกรรม | ระยะเวลา | ผู้รับผิดชอบ |
|-----|------------------|----------------|--------------|
| ๑ | จัดหาทุนการศึกษา | ตลอดปีงบประมาณ | งานแนะแนว |
| ๒ | มอบทุนการศึกษา | | |

สถานที่ดำเนินการ โรงเรียนบริหารแจ่มใสวิทยา ๒

งบประมาณ งบประมาณที่ใช้ทั้งหมด - บาท (รอจัดสรร)

| ที่ | รายการ/กิจกรรม | ประเภทของเงิน | | | | รวมเงิน |
|-----|----------------------------------------------|---------------|--------|-------|-------------|---------|
| | | ตอบแทน | ใช้สอย | วัสดุ | สาธารณูปโภค | |
| ๑ | ทุนการศึกษาปัจจัยพื้นฐาน | | | | | |
| ๒ | ทุนการศึกษากองทุนเพื่อความเสมอภาคทางการศึกษา | | | | | |
| | | | | | | |
| | | | | | | |
| | | | | | | |
| | หมายเหตุ ขอถัวจ่ายทุกรายการ | | | | | |
| | รวมเงิน | | | | | |
| | รวมทั้งสิ้น | | | | | |

การติดตามและประเมินผล

| ที่ | ตัวชี้วัด | วิธีการประเมินผล | เครื่องมือที่ใช้ |
|-----|------------------------------------------------|-----------------------|----------------------------|
| ๑ | นักเรียนที่ขาดแคลนทุนทรัพย์ได้รับความช่วยเหลือ | สรุปการมอบทุนการศึกษา | แบบสรุปข้อมูลทุนการศึกษา |
| ๒ | นักเรียนร้อยละ ๘๐ ศึกษาต่อจนจบหลักสูตร | ติดตามผล | แบบสรุปผลการจบหลักสูตร |
| ๓ | นักเรียนร้อยละ ๘๐ ได้ศึกษาต่อในระดับที่สูงขึ้น | ติดตามผล | แบบสรุปผลการติดตามนักเรียน |

ผลที่คาดว่าจะได้รับ

๗. นักเรียนที่ขาดแคลนทุนทรัพย์ และความประพฤติ ได้รับทุนการศึกษา และศึกษาต่อจนจบหลักสูตร
๘. นักเรียนนำทุนการศึกษาไปใช้ให้เกิดประโยชน์ต่อการศึกษา
๙. ลดจำนวนนักเรียนออกกลางคันได้

ลงชื่อ.....ผู้รับผิดชอบโครงการ
(นายกกร กิจดี)

ลงชื่อ.....ผู้เสนอโครงการ
(นายธีระ อินทร์สว่าง)
หัวหน้าฝ่ายบริหารวิชาการ

ลงชื่อ.....ผู้ให้ความเห็นชอบโครงการ
(นางสาวลภัสธยาน์ วรรณฤทธิประเสริฐ)
รองผู้อำนวยการโรงเรียนบริหารแจ่มใสวิทยา ๖

ลงชื่อ.....ผู้อนุมัติโครงการ
(นางสาวศุภวรรณ ช่อผกา)
ผู้อำนวยการโรงเรียนบริหารแจ่มใสวิทยา ๖

ประมาณการค่าใช้จ่าย
 โครงการมอบทุนการศึกษาปัจจัยพื้นฐานและกองทุนเพื่อความเสมอภาคทางการศึกษา
 ฝ่ายบริหารวิชาการ งานแนะแนว

.....

| ทรัพยากร | | | | ประเภทของเงิน | | | | รวม |
|------------------------------|----------------------------------------------|-------|----------------|---------------|--------|-------|-----------------|-----|
| ที่ | รายการ | จำนวน | ราคา/ หน่วย | ตอบ แทน | ใช้สอย | วัสดุ | สาธารณ ูปโภค | |
| ๑ | ทุนการศึกษาปัจจัยพื้นฐาน | | | | | | | |
| ๒ | ทุนการศึกษากองทุนเพื่อความเสมอภาคทางการศึกษา | | | | | | | |
| | | | | | | | | |
| | | | | | | | | |
| | | | | | | | | |
| | | | | | | | | |
| | | | | | | | | |
| | | | | | | | | |
| | | | | | | | | |
| | | | | | | | | |
| | | | | | | | | |
| | | | | | | | | |
| | | | | | | | | |
| | | | | | | | | |
| | | | | | | | | |
| | | | | | | | | |
| | | | | | | | | |
| | | | | | | | | |
| | | | | | | | | |
| | | | | | | | | |
| | | | | | | | | |
| หมายเหตุ ขอถ่ายจ่ายทุกรายการ | | | | | | | | |
| รวม | | | | | | | | |
| รวมทั้งสิ้น | | | | | | | | |

โรงเรียนบริหารแจ่มใสวิทยา ๒

| | |
|--------------|--------------------------------------------------------------------------------------------------|
| โครงการ | มอบทุนการศึกษาที่ได้รับบริจาคจากภายนอก |
| แผนงาน | ส่งเสริมและสนับสนุนระบบดูแลช่วยเหลือนักเรียน |
| สนอง | นโยบาย สพฐ. ที่ ๒ ยุทธศาสตร์ สพม.สุพรรณบุรี ที่ ๒ กลยุทธ์โรงเรียนที่ ๓ มาตรฐานการศึกษาที่ ๑,๓ |
| ผู้รับผิดชอบ | ฝ่ายบริหารวิชาการ งานแนะแนว |
| ระยะเวลา | ตลอดปีงบประมาณ |

หลักการและเหตุผล

โรงเรียนบริหารแจ่มใสวิทยา ๒ เป็นสถานศึกษาของรัฐ ได้จัดการเรียนการสอนและยกระดับคุณภาพการศึกษา ตลอดจนดูแลนักเรียนครบทุกด้าน เพื่อให้นักเรียนเป็นคนเก่ง คนดี และมีความสุข

นอกจากนี้ โรงเรียนบริหารแจ่มใสวิทยา ๒ ได้เปิดโอกาสให้นักเรียนที่ขาดแคลนทุนทรัพย์ ได้รับการส่งเสริมและสนับสนุนทุนการศึกษา เพื่อให้นักเรียนที่เรียนดีแต่ขาดแคลนทุนทรัพย์ได้รับการศึกษาและพัฒนาศักยภาพของตนเองให้ทันกับโลกปัจจุบัน และยังเป็นการส่งเสริมอนาคตทางการศึกษาให้กับนักเรียนในการศึกษาต่อระดับที่สูงขึ้น

โรงเรียนบริหารแจ่มใสวิทยา ๒ ได้รับบริจาคเงินจากผู้มีความประสงค์มอบทุนการศึกษาเพื่อส่งเสริมและสนับสนุนนักเรียนที่เรียนดีแต่ขาดแคลนทุนทรัพย์ในโรงเรียนต่าง ๆ สร้างโอกาสและขวัญกำลังใจในการศึกษาเล่าเรียนของนักเรียนในโรงเรียน

วัตถุประสงค์

๑. เพื่อช่วยเหลือแบ่งเบาภาระทางเศรษฐกิจของครอบครัวที่ขาดแคลนทุนทรัพย์
๒. เพื่อเป็นขวัญและกำลังใจแก่นักเรียนโรงเรียนบริหารแจ่มใสวิทยา ๒

เป้าหมาย

- | | |
|-------------------|------------------------------------------------------------------------------------------------------------------------------------------------------------------------|
| <u>เชิงปริมาณ</u> | ๑. นักเรียนที่ขาดแคลนทุนทรัพย์ได้รับการช่วยเหลือ |
| <u>เชิงคุณภาพ</u> | ๑. นักเรียนที่ขาดแคลนทุนทรัพย์ และความประพฤติดี ได้รับทุนการศึกษา และศึกษาต่อจนจบหลักสูตร และนักเรียนบางคนได้ศึกษาต่อในระดับสูงขึ้น ๒. ลดจำนวนนักเรียนออกกลางคันได้ |

วิธีการดำเนินการ

| ที่ | รายการ / กิจกรรม | ระยะเวลา | ผู้รับผิดชอบ |
|-----|------------------|----------------|--------------|
| ๑ | จัดหาทุนการศึกษา | ตลอดปีงบประมาณ | งานแนะแนว |
| ๒ | มอบทุนการศึกษา | | |

สถานที่ดำเนินการ โรงเรียนบริหารแจ่มใสวิทยา ๒

งบประมาณ งบประมาณที่ใช้ทั้งหมด - บาท รายได้สถานศึกษา(บริจาค)

| ที่ | รายการ/กิจกรรม | ประเภทของเงิน | | | | รวมเงิน |
|-----|-----------------------|---------------|--------|-------|-------------|---------|
| | | ตอบแทน | ใช้สอย | วัสดุ | สาธารณูปโภค | |
| | | | | | | |
| | | | | | | |
| | | | | | | |
| | | | | | | |
| | | | | | | |
| | หมายเหตุ รอกการบริจาค | | | | | |
| | รวมเงิน | | | | | |
| | รวมทั้งสิ้น | | | | | |

การติดตามและประเมินผล

| ที่ | ตัวชี้วัด | วิธีการประเมินผล | เครื่องมือที่ใช้ |
|-----|------------------------------------------------|-----------------------|----------------------------|
| ๑ | นักเรียนที่ขาดแคลนทุนทรัพย์ได้รับความช่วยเหลือ | สรุปการมอบทุนการศึกษา | แบบสรุปข้อมูลทุนการศึกษา |
| ๒ | นักเรียนร้อยละ ๘๐ ศึกษาต่อจนจบหลักสูตร | ติดตามผล | แบบสรุปผลการจบหลักสูตร |
| ๓ | นักเรียนร้อยละ ๘๐ ได้ศึกษาต่อในระดับที่สูงขึ้น | ติดตามผล | แบบสรุปผลการติดตามนักเรียน |

ผลที่คาดว่าจะได้รับ

๑๐. นักเรียนที่ขาดแคลนทุนทรัพย์ และความประพฤติดี ได้รับทุนการศึกษา และศึกษาต่อจนจบหลักสูตร
๑๑. นักเรียนนำทุนการศึกษาไปใช้ให้เกิดประโยชน์ต่อการศึกษา
๑๒. ลดจำนวนนักเรียนออกกลางคันได้

ลงชื่อ.....ผู้รับผิดชอบโครงการ
(นายกกกร กิจดี)

ลงชื่อ ผู้เสนอโครงการ
(นายธีระ อินทร์สว่าง)
หัวหน้าฝ่ายบริหารวิชาการ

ลงชื่อ ผู้ให้ความเห็นชอบโครงการ
(นางสาวลภัสธยาน์ วรรณฤทธิประเสริฐ)
รองผู้อำนวยการโรงเรียนบริหารแจ่มใสวิทยา ๒

ลงชื่อ ผู้อนุมัติโครงการ
(นางสาวศุภวรรณ ช่อผกา)
ผู้อำนวยการโรงเรียนบริหารแจ่มใสวิทยา ๒

ประมาณการค่าใช้จ่าย
โครงการมอบทุนการศึกษาที่ได้รับบริจาคจากภายนอก
ฝ่ายบริหารวิชาการ งานแนะแนว

| ทรัพย์สิน | | | | ประเภทของเงิน | | | | รวม |
|-----------------------------|------------------------------------------------------|-------|----------------|---------------|--------|-------|-----------------|-----|
| ที่ | รายการ | จำนวน | ราคา/ หน่วย | ตอบ แทน | ใช้สอย | วัสดุ | สาธารณ ูปโภค | |
| ๑ | ทุนการศึกษา ที่ได้รับ บริจาคจากหน่วยงาน ภายนอก | | | | | | | |
| | | | | | | | | |
| | | | | | | | | |
| | | | | | | | | |
| | | | | | | | | |
| | | | | | | | | |
| | | | | | | | | |
| | | | | | | | | |
| | | | | | | | | |
| | | | | | | | | |
| | | | | | | | | |
| | | | | | | | | |
| | | | | | | | | |
| | | | | | | | | |
| | | | | | | | | |
| | | | | | | | | |
| | | | | | | | | |
| | | | | | | | | |
| หมายเหตุ ขอถัวจ่ายทุกรายการ | | | | | | | | |
| รวม | | | | | | | | |
| รวมทั้งสิ้น | | | | | | | | |

โรงเรียนบรรหารแจ่มใสวิทยา ๖

| | |
|-------------------|-------------------------------------------------------------------------------------------|
| โครงการ | ทัศนศึกษาแหล่งเรียนรู้นอกสถานที่ |
| แผนงาน | พัฒนาหลักสูตร กระบวนการเรียนรู้ สื่อและแหล่งเรียนรู้ |
| สนอง | นโยบาย สพฐ.ที่ ๓ ยุทธศาสตร์ สพม.สพ ที่ ๑ , ๓ กลยุทธ์ รร.ที่ ๑ มาตรฐานการศึกษาที่ ๑ , ๓ |
| ผู้รับผิดชอบ | งานกิจกรรมพัฒนาผู้เรียน |
| ระยะเวลาดำเนินการ | ตลอดปีงบประมาณ |

หลักการและเหตุผล

นโยบายเรียนฟรี ๑๕ ปี อย่างมีคุณภาพ เป็นนโยบายทางการศึกษาที่ทางรัฐบาลให้การสนับสนุนงบประมาณในการจัดการศึกษากับโรงเรียนทั่วประเทศ โดยมีการจัดสรรงบประมาณตามจำนวนนักเรียนของแต่ละโรงเรียน เพื่อเป็นการลดภาระค่าครองชีพของประชาชนและขยายโอกาสทางการศึกษาให้แก่เด็กยากจนและเด็กด้อยโอกาสทั่วประเทศ สำหรับการจัดสรรรายการตามนโยบายเรียนฟรี แบ่งออกเป็น ๕ หมวด ได้แก่ หมวดค่าเล่าเรียน หมวดหนังสือเรียน หมวดอุปกรณ์การเรียน หมวดเครื่องแบบชุดนักเรียน และหมวดกิจกรรมพัฒนาคุณภาพผู้เรียน

สำหรับหมวดกิจกรรมพัฒนาคุณภาพผู้เรียน กระทรวงศึกษาธิการได้จัดสรรงบประมาณให้แก่สถานศึกษาและกำหนดให้สถานศึกษาจัดในส่วนที่เป็นกิจกรรมทัศนศึกษาเพื่อให้นักเรียนได้ศึกษาเรียนรู้ตามแหล่งเรียนรู้ต่างๆ และสร้างเสริมประสบการณ์ตรงให้กับนักเรียนที่เพิ่มเติมจากการเรียนในห้องเรียนและเพื่อให้นักเรียนมีความรู้และประสบการณ์อย่างกว้างขวาง โดยกำหนดให้ดำเนินการจัดกิจกรรมทัศนศึกษาปีละ ๑ ครั้ง

โรงเรียนบรรหารแจ่มใสวิทยา ๖ จึงได้จัดกิจกรรมทัศนศึกษาแหล่งเรียนรู้นอกสถานที่เพื่อตอบสนองนโยบายดังกล่าวและส่งเสริมให้นักเรียนทุกคนได้รับโอกาสทางการศึกษาอย่างเต็มศักยภาพ

วัตถุประสงค์

1. เพื่อให้นักเรียนได้รับประสบการณ์ตรงจากการไปทัศนศึกษาแหล่งเรียนรู้ภายนอกโรงเรียน
2. เพื่อให้นักเรียนนำความรู้ที่ได้รับจากการไปศึกษาแหล่งเรียนรู้ต่างๆ มาประยุกต์ใช้ในการเรียนการสอนและในชีวิตประจำวันได้

เป้าหมาย

| | |
|-------------------|----------------------------------------------------------------------------------------------------------------------------------------|
| <u>เชิงปริมาณ</u> | นักเรียนระดับชั้นมัธยมศึกษาตอนต้น ระดับชั้นมัธยมศึกษาตอนปลายและระดับประกาศนียบัตรวิชาชีพทุกคนได้ไปทัศนศึกษาแหล่งเรียนรู้ภายนอกโรงเรียน |
| <u>เชิงคุณภาพ</u> | นักเรียนสามารถนำความรู้ที่ได้รับจากการศึกษาแหล่งเรียนรู้ต่างๆ มาประยุกต์ใช้ให้เกิดประโยชน์ต่อตนเองได้ |

วิธีการดำเนินการ

| ที่ | รายการ / กิจกรรม | ระยะเวลา | ผู้รับผิดชอบ |
|-----|--------------------------------------|----------------|-------------------------------|
| ๑ | ทัศนศึกษาแหล่งเรียนรู้ภายนอกโรงเรียน | ตลอดปีงบประมาณ | นายธีระ อินทร์สว่าง และคณะ |
| | | | |
| | | | |
| | | | |

สถานที่ดำเนินการ แหล่งเรียนรู้ภายนอกโรงเรียน

งบประมาณ งบประมาณที่ใช้ทั้งหมด ๑๓๑,๐๐๐ บาท (อุดหนุนเรียนฟรี)

| ที่ | รายการ/กิจกรรม | ประเภทของเงิน | | | | รวมเงิน |
|-----|--------------------------------------|----------------|----------------|-------|-------------|----------------|
| | | ตอบแทน | ใช้สอย | วัสดุ | สาธารณูปโภค | |
| ๑ | ทัศนศึกษาแหล่งเรียนรู้ภายนอกโรงเรียน | ๑๘,๕๐๐ | ๑๑๒,๕๐๐ | | | ๑๓๑,๐๐๐ |
| | | | | | | |
| | | | | | | |
| | หมายเหตุ ขอถัวจ่ายทุกรายการ | | | | | |
| | รวมเงิน | ๑๘,๕๐๐ | ๑๑๒,๕๐๐ | | | ๑๓๑,๐๐๐ |
| | รวมทั้งสิ้น | ๑๓๑,๐๐๐ | | | | |

การติดตามและประเมินผล

| ที่ | ตัวชี้วัด | วิธีการประเมินผล | เครื่องมือที่ใช้ |
|-----|---------------------------------------------------------------------------------------------|-------------------------|---------------------------------|
| ๑ | นักเรียนร้อยละ ๙๕ ได้ไปทัศนศึกษาแหล่งเรียนรู้ภายนอกโรงเรียน | จากการเช็คชื่อนักเรียน | แบบเช็คชื่อนักเรียนทุกระดับชั้น |
| ๒ | นักเรียนร้อยละ ๙๐ เกิดความพึงพอใจและสามารถนำความรู้ที่ได้รับไปใช้ให้เกิดประโยชน์ต่อตนเองได้ | จากการสังเกตความพึงพอใจ | แบบประเมินความพึงพอใจ |

ผลที่คาดว่าจะได้รับ

๑. ทำให้นักเรียนได้รับประสบการณ์ตรงจากการไปทัศนศึกษาแหล่งเรียนรู้ภายนอกโรงเรียน
๒. ทำให้นักเรียนสามารถนำความรู้ที่ได้รับจากการไปศึกษาแหล่งเรียนรู้ต่างๆ มาประยุกต์ใช้ให้เกิดประโยชน์ต่อตนเองได้

ลงชื่อ ผู้รับผิดชอบโครงการ
(นายธีระ อินทร์สว่าง)

ลงชื่อ ผู้เสนอโครงการ
(นายธีระ อินทร์สว่าง)
หัวหน้าฝ่ายบริหารวิชาการ

ลงชื่อ ผู้ให้ความเห็นชอบโครงการ
(นางสาวลภัสธยาน์ วรภุติประเสริฐ)
รองผู้อำนวยการโรงเรียนบรรหารแจ่มใสวิทยา ๖

ลงชื่อ ผู้อนุมัติโครงการ
(นางสาวศุภวรรณ ช่อผกา)
ผู้อำนวยการโรงเรียนบรรหารแจ่มใสวิทยา ๖

ประมาณการค่าใช้จ่าย
โครงการทัศนศึกษาแหล่งเรียนรู้นอกสถานที่
ฝ่าย บริหารวิชาการ

.....

| ทรัพยากร | | | | ประเภทของเงิน | | | | รวม |
|-----------------------------|----------------------------------------|-------|----------------|---------------|---------|-------|-----------------|---------|
| ที่ | รายการ | จำนวน | ราคา/ หน่วย | ตอบแทน | ใช้สอย | วัสดุ | สาธารณ ูปโภค | |
| | ทัศนศึกษาแหล่งเรียนรู้ นอกสถานที่ | | | | | | | |
| ๑ | ค่าพาหนะ | ๙ คัน | ๑๒,๕๐๐ | | ๑๑๒,๕๐๐ | | | |
| ๒ | ค่าอาหารกลางวัน และค่าเข้าชมสถานที่ | | | ๑๘,๕๐๐ | | | | |
| | | | | ๑๘,๕๐๐ | ๑๑๒,๕๐๐ | | | ๑๓๑,๐๐๐ |
| | | | | | | | | |
| | | | | | | | | |
| | | | | | | | | |
| | | | | | | | | |
| | | | | | | | | |
| | | | | | | | | |
| | | | | | | | | |
| | | | | | | | | |
| | | | | | | | | |
| | | | | | | | | |
| | | | | | | | | |
| | | | | | | | | |
| | | | | | | | | |
| | | | | | | | | |
| | | | | | | | | |
| | | | | | | | | |
| | | | | | | | | |
| หมายเหตุ ขอถัวจ่ายทุกรายการ | | | | | | | | |
| รวม | | | | ๑๘,๕๐๐ | ๑๑๒,๕๐๐ | | | ๑๓๑,๐๐๐ |
| รวมทั้งสิ้น | | | | ๑๓๑,๐๐๐ | | | | |

โรงเรียนบริหารแจ่มใสวิทยา ๖

| | |
|--------------|--------------------------------------------------------------------------------------|
| โครงการ | เข้าค่ายพักแรมลูกเสือ ยุวกาชาด |
| แผนงาน | ส่งเสริมคุณธรรมจริยธรรม และคุณลักษณะ |
| สนอง | นโยบาย สพฐ. ที่ ๓ ยุทธศาสตร์ สพม.๙ ที่ ๑,๒ กลยุทธ์ ที่ ๑,๒ มาตรฐานการศึกษาที่ ๑,๓ |
| ผู้รับผิดชอบ | งานกิจกรรมพัฒนาผู้เรียน (ลูกเสือ – ยุวกาชาด) |
| ระยะเวลา | ตุลาคม - ธันวาคม ๒๕๖๖ |

หลักการและเหตุผล

การอยู่ค่ายพักแรมของลูกเสือ และยุวกาชาด คือกระบวนการทางการศึกษาและสันตนาการนอกสถานที่ หลักสูตรแกนกลางการศึกษาขั้นพื้นฐาน ได้กำหนดให้นักเรียนในระดับชั้นมัธยมศึกษาตอนต้น และนักเรียนที่เรียนลูกเสือและยุวกาชาด ในระดับชั้นมัธยมศึกษาตอนปลาย ต้องผ่านกิจกรรมยุวกาชาดระดับ ๔ และกิจกรรมรักษาดินแดน จึงจะถือว่าจบหลักสูตร ดังนั้นทางโรงเรียนจึงจัดทำโครงการเข้าค่ายพักแรมลูกเสือ ยุวกาชาด ขึ้น เพื่อให้นักเรียนได้ฝึกปฏิบัติจริง จะได้เกิดทักษะและประสบการณ์ที่ดี อันจะเป็นพื้นฐานในการพัฒนาคุณภาพชีวิตของเยาวชนไทย ให้เป็นทรัพยากรบุคคลที่มีคุณภาพของประเทศต่อไป

วัตถุประสงค์

1. เพื่อให้นักเรียนเข้าใจหลักการและกระบวนการทางลูกเสือ ยุวกาชาด ได้ถูกต้อง
2. เพื่อให้นักเรียนได้ฝึกปฏิบัติจริง จะได้เกิดทักษะ สามารถนำไปใช้เป็นแนวทางในการดำเนินชีวิตในสังคมได้
3. เพื่อปลูกฝังคุณธรรม ความมีระเบียบวินัย ความรัก ความสามัคคี และรู้จักการทำงานเป็นหมู่คณะ

เป้าหมาย

- เชิงปริมาณ ลูกเสือ ยุวกาชาด ระดับชั้น ม.๑ , ม.๒ , ม.๓ และ ยุวกาชาดระดับ ๔
- เชิงคุณภาพ ลูกเสือ และยุวกาชาดที่ได้เข้าค่ายพักแรม สามารถนำความรู้ที่ได้รับไปใช้ใน ชีวิตประจำวันได้

วิธีการดำเนินการ

| ที่ | รายการ / กิจกรรม | ระยะเวลา | ผู้รับผิดชอบ |
|-----|---------------------------------------------|----------|----------------------------------------------------------|
| ๑ | ประชุมผู้บังคับบัญชาลูกเสือและผู้นำยุวกาชาด | ต.ค. ๖๖ | นายตรีมงคล จันทร์เสวก นางอภิรดี ฟาน เดอ ปุท และคณะ |
| ๒ | แต่งตั้งมอบหมายหน้าที่รับผิดชอบ | พ.ย. ๖๖ | |
| ๓ | จัดทำคู่มือการเข้าค่ายพักแรม | พ.ย. ๖๖ | |
| ๔ | ดำเนินการเข้าค่ายพักแรม | พ.ย. ๖๖ | |
| ๕ | สรุปและประเมินผล | ธ.ค. ๖๖ | |

สถานที่ดำเนินการ

๑. ลูกเสือ ยุวกาชาด ณ ค่ายลูกเสือพงษ์ลดา ตำบลมวกเหล็ก อำเภอมวกเหล็ก จังหวัดสระบุรี
๒. ยุวกาชาดระดับ ๔ ณ โรงเรียนบริหารแจ่มใสวิทยา ๖

งบประมาณ งบประมาณที่ใช้ทั้งหมด ๑๓๔,๙๒๐ บาท (อุดหนุนเรียนฟรี)

| ที่ | รายการ/กิจกรรม | ประเภทของเงิน | | | | รวมเงิน |
|-----|--------------------------------|---------------|---------|-------|-------------|---------|
| | | ตอบแทน | ใช้สอย | วัสดุ | สาธารณูปโภค | |
| ๑ | เข้าค่ายพักแรมลูกเสือ ยุวกาชาด | ๑๐,๑๔๐ | ๑๑๑,๒๘๐ | | | ๑๒๑,๔๒๐ |
| ๒ | เข้าค่ายยุวกาชาดระดับ ๔ | | ๑๑,๔๐๐ | ๒,๑๐๐ | | ๑๓,๕๐๐ |
| | | | | | | |
| | | | | | | |
| | หมายเหตุ ขอถัวจ่ายทุกรายการ | | | | | |
| | รวมเงิน | ๑๐,๑๔๐ | ๑๒๒,๖๘๐ | ๒,๑๐๐ | | ๑๓๔,๙๒๐ |
| | รวมทั้งสิ้น | ๑๓๔,๙๒๐ | | | | |

การติดตามและประเมินผล

| ที่ | ตัวชี้วัด | วิธีการประเมินผล | เครื่องมือที่ใช้ |
|-----|----------------------------------------------------------------------------------------------------|-----------------------------------------------------------------------------------|---------------------------------------------------------------------------------------|
| ๑ | นักเรียนที่เรียนลูกเสือยุวกาชาดทุกคนได้เข้าค่ายพักแรมและปฏิบัติกิจกรรมต่างๆ ตามหลักสูตรที่กำหนดไว้ | ๑. จากการสังเกต ๒. จากการปฏิบัติกิจกรรมต่างๆ ๓. จากการรายงานผลการปฏิบัติงาน | ๑. แบบประเมินการจัดกิจกรรม ๒. แบบประเมินความพึงพอใจ ๓. แบบรายงานผลการปฏิบัติงาน |

ผลที่คาดว่าจะได้รับ

๑. ทำให้เข้าใจหลักการและกระบวนการทางลูกเสือและยุวกาชาดได้อย่างถูกต้อง
๒. ทำให้สามารถนำความรู้ที่ได้รับจากการเข้าค่ายพักแรมนำไปใช้ในชีวิตประจำวันได้
๓. ทำให้เป็นผู้มีระเบียบวินัย เกิดความรัก ความสามัคคี และรู้จักปรับตัว สามารถทำงานร่วมกับผู้อื่นได้อย่างมีความสุข

ลงชื่อ

ผู้รับผิดชอบโครงการ

(นายตรีมงคล จันทร์เสวก)

ลงชื่อ

ผู้เสนอโครงการ

(นายธีระ อินทร์สว่าง)
หัวหน้าฝ่ายบริหารวิชาการ

ลงชื่อ

ผู้ให้ความเห็นชอบโครงการ

(นางสาวลภัสธยาน์ วรรณฤทธิ)
รองผู้อำนวยการโรงเรียนบริหารแจ่มใสวิทยา ๖

ลงชื่อ

ผู้อนุมัติโครงการ

(นางสาวศุภวรรณ ช่อผกา)
ผู้อำนวยการโรงเรียนบริหารแจ่มใสวิทยา ๖

ประมาณการค่าใช้จ่าย

โครงการเข้าค่ายพักแรมลูกเสือ ยุวกาชาด
ฝ่าย บริหารวิชาการ งาน กิจกรรมพัฒนาผู้เรียน (ลูกเสือ - ยุวกาชาด)

.....

| ทรัพยากร | | | | ประเภทของเงิน | | | | รวม |
|----------|-------------------------------------------|-----------|----------------|---------------|---------|-------|-------------|---------|
| ที่ | รายการ | จำนวน | ราคา/ หน่วย | ตอบแทน | ใช้สอย | วัสดุ | สาธารณูปโภค | |
| | ค่ายพักแรมลูกเสือ และ ยุวกาชาด | | | | | | | |
| ๑ | ค่าตอบแทนวิทยากร | | | ๑๐,๑๔๐ | | | | |
| ๒ | ค่าอาหารและที่พัก | ๑๕๒ คน | ๓๙๐ | | ๕๙,๒๘๐ | | | |
| ๓ | ค่ารถ | ๔ คัน | ๑๓,๐๐๐ | | ๕๒,๐๐๐ | | | |
| | | | | ๑๐,๑๔๐ | ๑๑๑,๒๘๐ | | | ๑๒๑,๔๒๐ |
| | ค่ายยุวกาชาดระดับ ๔ | | | | | | | |
| ๑ | ค่าอาหารกลางวัน ๒ มื้อๆ ละ ๕๐ บาท (๒ วัน) | ๕๗ คน | ๑๐๐ | | ๕,๗๐๐ | | | |
| ๒ | ค่าอาหารว่าง ๔ มื้อๆ ละ ๒๕ บาท (๒ วัน) | ๕๗ คน | ๑๐๐ | | ๕,๗๐๐ | | | |
| ๓ | ค่าวัสดุอุปกรณ์สำหรับจัดฐานกิจกรรม | | | | | ๒,๑๐๐ | | |
| | | | | | ๑๑,๔๐๐ | ๒,๑๐๐ | | ๑๓,๕๐๐ |
| | | | | | | | | |
| | | | | | | | | |
| | | | | | | | | |
| | | | | | | | | |
| | | | | | | | | |
| | | | | | | | | |
| | หมายเหตุ ขอถัวจ่ายทุกรายการ | | | | | | | |
| | รวม | | | ๑๐,๑๔๐ | ๑๒๒,๖๘๐ | ๒,๑๐๐ | | ๑๓๔,๙๒๐ |
| | รวมทั้งสิ้น | | | | ๑๓๔,๙๒๐ | | | |

โรงเรียนบรรหารแจ่มใสวิทยา ๖

| | |
|--------------|----------------------------------------------------------------------------------------|
| โครงการ | ส่งเสริมประสิทธิภาพการจัดการเรียนรู้กลุ่มสาระคณิตศาสตร์ |
| แผนงาน | พัฒนาหลักสูตร กระบวนการเรียนรู้ สื่อและแหล่งเรียนรู้ |
| สนอง | นโยบาย สพฐ. ที่ ๓ ยุทธศาสตร์ สพม.สพ ที่ ๑,๓ กลยุทธ์ รร.ที่ ๑ มาตรฐานการศึกษาที่ ๑,๓ |
| ผู้รับผิดชอบ | กลุ่มสาระการเรียนรู้คณิตศาสตร์ |
| ระยะเวลา | ตลอดปีงบประมาณ |

หลักการและเหตุผล

เพื่อให้การจัดการเรียนการสอนเป็นไปตามแนวหลักสูตรแกนกลางการศึกษาขั้นพื้นฐาน พุทธศักราช ๒๕๕๑ หลักสูตรสถานศึกษา(ฉบับปรับปรุง ๒๕๖๓) และพระราชบัญญัติการศึกษาแห่งชาติ พ.ศ. ๒๕๔๒ โดยมีการพัฒนาการจัดการเรียนการสอน โดยเน้นผู้เรียนเป็นสำคัญ กลุ่มสาระการเรียนรู้คณิตศาสตร์ จึงได้จัดทำโครงการส่งเสริมประสิทธิภาพการจัดการเรียนรู้กลุ่มสาระคณิตศาสตร์ขึ้น เพื่อให้ครูในกลุ่มสาระ ได้ผลิตสื่อการเรียนการสอน จัดกิจกรรมการเรียนการสอน ให้สอดคล้องกับหลักสูตรแกนกลางการศึกษาขั้นพื้นฐาน พุทธศักราช ๒๕๕๑ หลักสูตรสถานศึกษา(ฉบับปรับปรุง ๒๕๖๓) และพระราชบัญญัติการศึกษาแห่งชาติ พ.ศ. ๒๕๔๒ เพื่อให้ นักเรียนได้รับประโยชน์สูงสุด และส่งเสริมนักเรียนให้มีความรู้ความสามารถมีผลสัมฤทธิ์ทางการเรียนสูงขึ้น รวมทั้งพัฒนาทักษะการคิดวิเคราะห์ทางคณิตศาสตร์เพื่อเป็นการส่งเสริมความสามารถของนักเรียนอย่างเต็มศักยภาพ

วัตถุประสงค์

๑. เพื่อพัฒนาคุณภาพการเรียนการสอนวิชาคณิตศาสตร์ให้มีประสิทธิภาพ
๒. เพื่อจัดซื้อ – ผลิตสื่อ อุปกรณ์ ประกอบการเรียนการสอนและเกมคณิตศาสตร์
๓. เพื่อพัฒนาทักษะการคิดคณิตศาสตร์ของนักเรียน

เป้าหมาย

- | | |
|-------------------|------------------------------------------------------------------------------------------------------------------------------------------------------------|
| <u>เชิงปริมาณ</u> | ๑. เพื่อจัดซื้อ – ผลิตสื่อประกอบการเรียนการสอนทุกระดับชั้น |
| <u>เชิงคุณภาพ</u> | ๑. นักเรียนมีผลสัมฤทธิ์ทางการเรียนดีขึ้น ๒. มีสื่อ อุปกรณ์ ประกอบการเรียนการสอนที่ได้มาตรฐาน ๓. นักเรียนมีทักษะการคิดวิเคราะห์ทางคณิตศาสตร์เพิ่มขึ้น |

วิธีการดำเนินการ

| ที่ | รายการ / กิจกรรม | ระยะเวลา | ผู้รับผิดชอบ |
|-----|----------------------------------|-------------------|---------------------|
| ๑ | ผลิตสื่อการเรียนการสอนคณิตศาสตร์ | ต.ค. ๖๖ – ก.ย. ๖๗ | นางรินดา กรุดเนียม |
| ๒ | โครงการคณิตศาสตร์ | ต.ค. ๖๖ – ก.ย. ๖๗ | นายภฤทธิ อินทาดกรวด |

สถานที่ดำเนินการ โรงเรียนบรรหารแจ่มใสวิทยา ๖

งบประมาณ

งบประมาณที่ใช้ทั้งหมด ๒๓,๙๙๐ บาท (อุดหนุนรายหัว)

| ที่ | รายการ/กิจกรรม | ประเภทของเงิน | | | | รวมเงิน |
|-----|--------------------------------------------------|---------------|--------|---------|-------------|---------|
| | | ตอบแทน | ใช้สอย | วัสดุ | สาธารณูปโภค | |
| ๑ | จัดซื้อและผลิตสื่อการเรียนการสอนและเกมคณิตศาสตร์ | - | - | ๑๗,๔๙๐ | - | ๑๗,๔๙๐ |
| ๒ | โครงการคณิตศาสตร์ | - | - | ๖,๕๐๐ | - | ๖,๕๐๐ |
| | | | | | | |
| | หมายเหตุ ขออภัยทุกรายการ | | | | | |
| | รวมเงิน | - | - | ๒๒๓,๙๙๐ | - | ๒๒๓,๙๙๐ |
| | รวมทั้งสิ้น | ๒๓,๙๙๐ | | | | |

การติดตามและประเมินผล

| ที่ | ตัวชี้วัด | วิธีการประเมินผล | เครื่องมือที่ใช้ |
|-----|------------------------------------------------------------------------------------------------------------|---------------------------------------|-------------------------------------|
| ๑ | กลุ่มสาระการเรียนรู้คณิตศาสตร์มีสื่ออุปกรณ์ ประกอบการเรียนการสอนที่ได้มาตรฐาน เหมาะสมกับเนื้อหาและผู้เรียน | - จากการประเมินผล - จากการสังเกต | - แบบสอบถาม - แบบบันทึกการสังเกต |
| ๒ | นักเรียนจัดทำโครงการคณิตศาสตร์ช่วงชั้นละ ๑ โครงการ | - จากการประเมินผล - รูปเล่มโครงการ | ผลการแข่งขัน |

ผลที่คาดว่าจะได้รับ

๑. กลุ่มสาระการเรียนรู้คณิตศาสตร์มีสื่อ อุปกรณ์ ประกอบการเรียนการสอนที่ได้มาตรฐาน เหมาะสมกับเนื้อหาและผู้เรียน
๒. นักเรียนมีทักษะการคิดทางคณิตศาสตร์เพิ่มขึ้น

ลงชื่อ

(นางรินดา กรุดเนียม)

ผู้รับผิดชอบโครงการ

ลงชื่อ

(นายธีระ อินทร์สว่าง)

หัวหน้าฝ่ายบริหารวิชาการ

ผู้เสนอโครงการ

ลงชื่อ

(นางสาวลภัสธยาน์ วรกฤติประเสริฐ)

รองผู้อำนวยการโรงเรียนบริหารแจ่มใสวิทยา ๖

ผู้ให้ความเห็นชอบโครงการ

ลงชื่อ

(นางสาวศุภวรรณ ช่อผกา)

ผู้อำนวยการโรงเรียนบริหารแจ่มใสวิทยา ๖

ผู้อนุมัติโครงการ

| ทรัพยากร | | | | ประเภทของเงิน | | | | รวม |
|------------------------------|---------------------|-------|----------------|---------------|--------|--------|-------------|--------|
| ที่ | รายการ | จำนวน | ราคา/ หน่วย | ตอบแทน | ใช้สอย | วัสดุ | สาธารณูปโภค | |
| | โครงการคณิตศาสตร์ | | | | | | | |
| ๑ | วัสดุทำโครงการ | | | | | ๕,๐๐๐ | | |
| ๒ | ไว้นิลนำเสนอโครงการ | | | | | ๑,๕๐๐ | | |
| | | | | | | ๖,๕๐๐ | | ๖,๕๐๐ |
| | | | | | | | | |
| | | | | | | | | |
| | | | | | | | | |
| | | | | | | | | |
| | | | | | | | | |
| | | | | | | | | |
| | | | | | | | | |
| | | | | | | | | |
| | | | | | | | | |
| | | | | | | | | |
| | | | | | | | | |
| | | | | | | | | |
| | | | | | | | | |
| | | | | | | | | |
| | | | | | | | | |
| | | | | | | | | |
| | | | | | | | | |
| หมายเหตุ ขอล้างจ่ายทุกรายการ | | | | | | | | |
| รวม | | | | | | ๒๓,๙๙๐ | | ๒๓,๙๙๐ |
| รวมทั้งสิ้น | | | | ๒๓,๙๙๐ | | | | |

โรงเรียนบรรหารแจ่มใสวิทยา ๖

| | |
|--------------|----------------------------------------------------------------------------------------|
| โครงการ | ค่ายพัฒนาทักษะโครงการงานคณิตศาสตร์ |
| แผนงาน | พัฒนาหลักสูตร กระบวนการเรียนรู้ สื่อและแหล่งเรียนรู้ |
| สนอง | นโยบาย สพฐ. ที่ ๓ ยุทธศาสตร์ สพม.สพ ที่ ๑,๓ กลยุทธ์ รร.ที่ ๑ มาตรฐานการศึกษาที่ ๑,๓ |
| ผู้รับผิดชอบ | กลุ่มสาระการเรียนรู้คณิตศาสตร์ |
| ระยะเวลา | มิถุนายน – สิงหาคม ๒๕๖๗ |

หลักการและเหตุผล

การจัดการเรียนรู้ตามพระราชบัญญัติการศึกษาแห่งชาติ ยึดหลักว่าผู้เรียนทุกคนมีความสามารถเรียนรู้และพัฒนาตนเองได้ และถือว่าผู้เรียนมีความสำคัญที่สุด การจัดการเรียนรู้คณิตศาสตร์ต้องส่งเสริมให้ผู้เรียนพัฒนาในด้านต่างๆ โดยเน้นความสำคัญทั้งด้านความรู้ ด้านทักษะกระบวนการ ด้านคุณธรรมจริยธรรม และค่านิยม วิชาคณิตศาสตร์ถือเป็นวิชาที่มีบทบาทสำคัญในการพัฒนาศักยภาพของแต่ละบุคคลในด้านการสื่อสาร การให้เหตุผล การพัฒนาทักษะการคิด การใช้วิธีการที่หลากหลายในการแก้ปัญหา นอกจากนี้คณิตศาสตร์ยังเป็นพื้นฐานในการพัฒนาทางด้านวิทยาศาสตร์และเทคโนโลยี ตลอดจนพื้นฐานในการพัฒนาวิชาอื่นๆ

ค่ายโครงการงานคณิตศาสตร์เป็นกิจกรรมส่งเสริมการเรียนรู้ที่สำคัญ ในการช่วยเสริมสร้างเจตคติที่ดีต่อวิชาคณิตศาสตร์ให้กับนักเรียน ช่วยให้นักเรียนเห็นคุณค่าและประโยชน์ของวิชาคณิตศาสตร์ นอกจากนี้ยังช่วยส่งเสริมทักษะกระบวนการทางคณิตศาสตร์ให้กับนักเรียนได้เป็นอย่างดี เช่น ทักษะการคิด การแก้ปัญหา การมีความคิดริเริ่มสร้างสรรค์ รวมทั้งการฝึกการทำงานเป็นทีม ยอมรับฟังเหตุผลของผู้อื่น มีการวางแผนในการทำงาน และมีความรับผิดชอบต่อหน้าที่ที่ได้รับมอบหมาย เป็นการปลูกฝังในด้านคุณลักษณะอันพึงประสงค์ กลุ่มสาระการเรียนรู้คณิตศาสตร์ จึงได้จัดทำโครงการค่ายพัฒนาทักษะโครงการงานคณิตศาสตร์ขึ้น

วัตถุประสงค์

๑. เพื่อพัฒนาทักษะการบวนการทางคณิตศาสตร์ให้กับนักเรียน
๒. เพื่อให้นักเรียนรู้จักการทำงานเป็นทีม มีการวางแผนการทำงาน และส่งเสริมความคิดริเริ่มสร้างสรรค์ของนักเรียน
๓. เพื่อให้นักเรียนมีเจตคติที่ดีต่อวิชาคณิตศาสตร์

เป้าหมาย

- | | |
|-------------------|-------------------------------------------------------------------------------------------------------------------------------------------------------------------|
| <u>เชิงปริมาณ</u> | ๑. นักเรียนชั้น ม.๕/๑ และ ม.๖/๑ จัดทำโครงการงานคณิตศาสตร์ได้ร้อยละ ๘๐ |
| <u>เชิงคุณภาพ</u> | ๑. นักเรียนมีความรู้ในการจัดทำโครงการงานคณิตศาสตร์สูงขึ้น ๒. นักเรียนมีทักษะการคิดวิเคราะห์ทางคณิตศาสตร์เพิ่มขึ้น ๓. นักเรียนมีเจตคติที่ดีต่อวิชาคณิตศาสตร์ |

วิธีการดำเนินการ

| ที่ | รายการ / กิจกรรม | ระยะเวลา | ผู้รับผิดชอบ |
|-----|--------------------------------------------------------------------------------------------------|----------|-------------------------------------------|
| ๑ | ประชุมวางแผนการดำเนินงาน | มิ.ย. ๖๗ | นางรินดา กรุดเนียม นายกฤตธี อินหาดกรวด |
| ๒ | จัดโครงการค่ายพัฒนาทักษะโครงงาน คณิตศาสตร์ ให้กับนักเรียน ชั้น ม.๕/๑ และ ม.๖/๑ จำนวน ๕๙ คน | ก.ค. ๖๗ | |
| ๓ | ประเมินผลการดำเนินกิจกรรมและรายงานผล | ส.ค. ๖๗ | |
| ๔ | สรุปผลการดำเนินงาน | ส.ค. ๖๗ | |

สถานที่ดำเนินการ โรงเรียนบรรหารแจ่มใสวิทยา ๖

งบประมาณ งบประมาณที่ใช้ทั้งหมด ๖,๒๑๐ บาท (อุดหนุนเรียนฟรี)

| ที่ | รายการ/กิจกรรม | ประเภทของเงิน | | | | รวมเงิน |
|-----|-----------------------------------------|---------------|--------|-------|-------------|---------|
| | | ตอบแทน | ใช้สอย | วัสดุ | สาธารณูปโภค | |
| ๑ | พัฒนาทักษะการจัดทำโครงงาน คณิตศาสตร์ | ๓,๐๐๐ | ๓,๒๑๐ | | | ๖,๒๑๐ |
| | หมายเหตุ ขออภัยทุกรายการ | | | | | |
| | รวมเงิน | ๓,๐๐๐ | ๓,๒๑๐ | | | ๖,๒๑๐ |
| | รวมทั้งสิ้น | | | ๖,๒๑๐ | | |

การติดตามและประเมินผล

| ที่ | ตัวชี้วัด | วิธีการประเมินผล | เครื่องมือที่ใช้ |
|-----|-----------------------------------------------|-------------------------------------------------------|----------------------------------------------------------------------|
| ๑ | นักเรียนนำความรู้ที่ได้รับไปสู่การปฏิบัติจริง | - ประเมินการเข้าร่วม กิจกรรมและการจัดทำ โครงงาน | - แบบลงชื่อผู้เข้าร่วม กิจกรรม - แบบประเมินผลการ ปฏิบัติงาน |
| ๒ | นักเรียนมีเจตคติที่ดีต่อวิชาคณิตศาสตร์ | - ประเมินความพึง พอใจ | - แบบประเมินความ พึงพอใจ |

ผลที่คาดว่าจะได้รับ

๑. นักเรียนได้พัฒนาทักษะการบวนการทางคณิตศาสตร์
๒. นักเรียนได้รู้จักการทำงานเป็นทีม มีการวางแผนการทำงาน และส่งเสริมความคิดริเริ่มสร้างสรรค์
๓. นักเรียนเห็นคุณค่าและมีเจตคติที่ดีต่อวิชาคณิตศาสตร์

ลงชื่อ

(นางรินดา กรุดเนียม)

ผู้รับผิดชอบโครงการ

ลงชื่อ

(นายธีระ อินทร์สว่าง)

หัวหน้าฝ่ายบริหารวิชาการ

ผู้เสนอโครงการ

ลงชื่อ

(นางสาวลภัสชยาน์ วรกฤติประเสริฐ)

รองผู้อำนวยการโรงเรียนบรรหารแจ่มใสวิทยา ๖

ผู้ให้ความเห็นชอบโครงการ

ลงชื่อ

(นางสาวศุภวรรณ ช่อผกา)

ผู้อำนวยการโรงเรียนบรรหารแจ่มใสวิทยา ๖

ผู้อนุมัติโครงการ

ประมาณการค่าใช้จ่าย
โครงการค่ายพัฒนาทักษะโครงงานคณิตศาสตร์
ฝ่าย บริหารวิชาการ กลุ่มสาระการเรียนรู้คณิตศาสตร์

| ทรัพยากร | | | | ประเภทของเงิน | | | | รวม |
|-----------------------------|----------------------------------------------------------------------------------------------------|-------|----------------|---------------|--------------|-------|-------------|--------------|
| ที่ | รายการ | จำนวน | ราคา/ หน่วย | ตอบแทน | ใช้สอย | วัสดุ | สาธารณูปโภค | |
| | ค่ายพัฒนาทักษะโครงงานคณิตศาสตร์ | | | | | | | |
| ๑ | ค่าตอบแทนวิทยากร | ๒ คน | ๑,๕๐๐ | ๓,๐๐๐ | | | | |
| ๒ | ค่าอาหารว่างและเครื่องดื่มนักเรียน จำนวน ๒ มื้อ มื้อละ ๒๕ บาท | ๕๙ คน | ๕๐ | | ๒,๙๕๐ | | | |
| ๓ | ค่าอาหารว่างและเครื่องดื่มวิทยากร จำนวน ๒ มื้อ มื้อละ ๒๕ บาท อาหารกลางวัน ๑ มื้อ คนละ ๘๐ บาท | ๒ คน | ๑๓๐ | | ๒๖๐ | | | |
| | | | | ๓,๐๐๐ | ๓,๒๑๐ | | | ๖,๒๑๐ |
| | | | | | | | | |
| | | | | | | | | |
| | | | | | | | | |
| | | | | | | | | |
| | | | | | | | | |
| | | | | | | | | |
| | | | | | | | | |
| | | | | | | | | |
| | | | | | | | | |
| | | | | | | | | |
| | | | | | | | | |
| | | | | | | | | |
| | | | | | | | | |
| | | | | | | | | |
| | | | | | | | | |
| | | | | | | | | |
| | | | | | | | | |
| หมายเหตุ ขอถัวจ่ายทุกรายการ | | | | | | | | |
| รวม | | | | ๓,๐๐๐ | ๓,๒๑๐ | | | ๖,๒๑๐ |
| รวมทั้งสิ้น | | | | ๖,๒๑๐ | | | | |

โรงเรียนบริหารแจ่มใสวิทยา ๖

| | |
|--------------|----------------------------------------------------------------------------------------|
| โครงการ | ส่งเสริมประสิทธิภาพการจัดการเรียนรู้กลุ่มสาระวิทยาศาสตร์และเทคโนโลยี |
| แผนงาน | พัฒนาหลักสูตร กระบวนการเรียนรู้ สื่อและแหล่งเรียนรู้ |
| สนอง | นโยบาย สพฐ. ที่ ๓ ยุทธศาสตร์ สพม. ๙ ที่ ๑,๓ กลยุทธ์ รร.ที่ ๑ มาตรฐานการศึกษาที่ ๑,๓ |
| ผู้รับผิดชอบ | กลุ่มสาระการเรียนรู้วิทยาศาสตร์และเทคโนโลยี |
| ระยะเวลา | ตลอดปีงบประมาณ |

หลักการและเหตุผล

การจัดการเรียนการสอนทางด้านวิทยาศาสตร์ ที่เน้นผู้เรียนเป็นสำคัญ นอกจากความรู้ความเข้าใจ และทักษะกระบวนการทางวิทยาศาสตร์แล้ว การส่งเสริมให้นักเรียนได้แสดงความสามารถทางวิทยาศาสตร์ จำเป็นอย่างยิ่งที่ผู้เรียน ควรได้รับการพัฒนาศักยภาพทางวิทยาศาสตร์อย่างทั่วถึง

วัตถุประสงค์

๑. เพื่อพัฒนากระบวนการเรียนการสอนที่เน้นผู้เรียนเป็นสำคัญ
๒. เพื่อจัดซื้ออุปกรณ์และสารเคมี ให้เพียงพอต่อความต้องการ
๓. เพื่อเพิ่มประสิทธิภาพการเรียนรู้ทางวิทยาศาสตร์
๔. เพื่อให้นักเรียนได้แสดงความสามารถทางวิทยาศาสตร์

เป้าหมาย

- เชิงปริมาณ นักเรียนทุกระดับชั้นได้ใช้อุปกรณ์ทางวิทยาศาสตร์
- เชิงคุณภาพ มีวัสดุ อุปกรณ์ เพียงพอ เหมาะสมต่อการเรียนรู้ของนักเรียน

วิธีการดำเนินการ

| ที่ | รายการ / กิจกรรม | ระยะเวลา | ผู้รับผิดชอบ |
|-----|--------------------------|----------------|-----------------------------------------------------------------------|
| ๑ | จัดซื้อสารเคมีและอุปกรณ์ | ตลอดปีงบประมาณ | นางวันดี วรกรรม์ |
| ๒ | จัดซื้อวัสดุสำนักงาน | ตลอดปีงบประมาณ | นายธีระ อินทร์สว่าง นายตรีมงคล จันทร์เสวก นายสิทธิชัย สมประสงค์ |

สถานที่ดำเนินการ โรงเรียนบริหารแจ่มใสวิทยา ๖

งบประมาณ งบประมาณที่ใช้ทั้งหมด ๒๑,๐๐๐ บาท (อุทหนุนรายหัว)

| ที่ | รายการ/กิจกรรม | ประเภทของเงิน | | | | รวมเงิน |
|-----|-----------------------------|---------------|--------|--------|-------------|---------|
| | | ตอบแทน | ใช้สอย | วัสดุ | สาธารณูปโภค | |
| ๑ | จัดซื้อสารเคมีและอุปกรณ์ | | | ๑๑,๐๐๐ | | ๑๑,๐๐๐ |
| ๒ | จัดซื้อวัสดุสำนักงาน | | ๑,๕๐๐ | ๘,๕๐๐ | | ๑๐,๐๐๐ |
| | | | | | | |
| | หมายเหตุ ขอถัวจ่ายทุกรายการ | | | | | |
| | รวมเงิน | | ๑,๕๐๐ | ๑๙,๕๐๐ | | ๒๑,๐๐๐ |
| | รวมทั้งสิ้น | | ๒๑,๐๐๐ | | | |

การติดตามและประเมินผล

| ที่ | ตัวชี้วัด | วิธีการประเมินผล | เครื่องมือที่ใช้ |
|-----|----------------------------------------|------------------------------------------------------|------------------------------------|
| ๑ | นักเรียนร้อยละ ๙๐ มีส่วนร่วมในกิจกรรม | สำรวจแบบสอบถาม | แบบสอบถาม |
| ๒ | การเรียนการสอนที่เน้นผู้เรียนเป็นสำคัญ | - จากแผนการจัดการเรียนรู้ - ผลสัมฤทธิ์ทางการเรียน | แผนการจัดการเรียนรู้ ผลการเรียน |
| ๓ | ครูทำงานด้วยความสะดวก | ครูส่งงานได้ตามกำหนด | ประเมินจากชิ้นงานของครู |

ผลที่คาดว่าจะได้รับ

๑. ครูมีวัสดุ อุปกรณ์ที่ใช้ในการจัดการเรียนได้อย่างเพียงพอ
๒. นักเรียนได้ใช้เครื่องมือในการทำทดลองอย่างทั่วถึง
๓. นักเรียนได้มีส่วนร่วมในกิจกรรมทางวิทยาศาสตร์ในระดับต่าง ๆ
๔. นักเรียนมีผลสัมฤทธิ์ทางการเรียนวิทยาศาสตร์ที่ดีขึ้น

ลงชื่อ ผู้เสนอโครงการ
(นางวันดี วรรณกรรม)

ลงชื่อ ผู้เสนอโครงการ
(นายธีระ อินทร์สว่าง)
หัวหน้าฝ่ายบริหารวิชาการ

ลงชื่อ ผู้ให้ความเห็นชอบโครงการ
(นางสาวลภัสรยาน์ วรกฤติประเสริฐ)
รองผู้อำนวยการโรงเรียนบริหารแจ่มใสวิทยา ๒

ลงชื่อ ผู้อนุมัติโครงการ
(นางสาวศุภวรรณ ช่อผกา)
ผู้อำนวยการโรงเรียนบริหารแจ่มใสวิทยา ๒

ประมาณการค่าใช้จ่าย

โครงการส่งเสริมประสิทธิภาพการจัดการเรียนรู้กลุ่มสาระวิทยาศาสตร์และเทคโนโลยี
ฝ่าย บริหารวิชาการ กลุ่มสาระวิทยาศาสตร์

.....

| ทรัพยากร | | | | ประเภทของเงิน | | | | รวม |
|----------|-------------------------------------|---------|----------------|---------------|--------|---------------|-----------------|---------------|
| ที่ | รายการ | จำนวน | ราคา/ หน่วย | ตอบ แทน | ใช้สอย | วัสดุ | สาธารณ ูปโภค | |
| | จัดซื้ออุปกรณ์และสารเคมี | | | | | | | |
| ๑ | สารเคมีและอุปกรณ์ วิทยาศาสตร์ | | | | | ๑๑,๐๐๐ | | |
| | | | | | | ๑๑,๐๐๐ | | ๑๑,๐๐๐ |
| | วัสดุสำนักงาน | | | | | | | |
| ๑ | กระดาษถ่ายเอกสาร ๗๐ g | ๒๐ รีม | ๑๒๘ | | | ๒๕๖๐ | | |
| ๒ | ตลับหมึกเครื่องพิมพ์ดำ | ๑ ตลับ | ๙๕๐ | | | ๙๕๐ | | |
| ๓ | ตลับหมึกเครื่องพิมพ์สี | ๑ ตลับ | ๑,๐๕๐ | | | ๑,๐๕๐ | | |
| ๔ | เทปใส ๑ นิ้ว แกนใหญ่ | ๔ ม้วน | ๓๕ | | | ๑๔๐ | | |
| ๕ | ปากกาไวท์บอร์ด pilot | ๑ กล่อง | ๒๖๐ | | | ๒๖๐ | | |
| ๖ | กระดาษ photo ๑๘๐ แกรม ๑๐๐ แผ่น | ๑ รีม | ๒๐๐ | | | ๒๐๐ | | |
| ๗ | เทปเยื่อขาว๒หน้าบาง๑ซม. | ๔ ม้วน | ๑๕ | | | ๖๐ | | |
| ๘ | เทปลบคำผิด | ๒ อัน | ๔๕ | | | ๙๐ | | |
| ๙ | หมึกเติมเครื่องพิมพ์๑๐๐cc | ๓ ขวด | ๑๐๐ | | | ๓๐๐ | | |
| ๑๐ | ฟิวเจอร์บอร์ด ๖๕x๑๒๒ | ๒ แผ่น | ๔๕ | | | ๙๐ | | |
| ๑๑ | เทปผ้าสี ๑.๕ นิ้ว | ๔ ม้วน | ๒๕ | | | ๑๐๐ | | |
| ๑๒ | กระดาษปก Matt ๒๐๐ แกรม ๕๐ แผ่น | ๓ รีม | ๑๓๐ | | | ๓๙๐ | | |
| ๑๓ | เทปโฟมขาว๒ หน้า Armstrong ๕ เมตร | ๑ ม้วน | ๑๓๐ | | | ๑๓๐ | | |
| ๑๔ | หมึกเติมปากกาไวท์บอร์ด pilot | ๒ ขวด | ๖๕ | | | ๑๓๐ | | |
| ๑๕ | น้ำยาลบคำผิด ๔.๒ มล | ๒ แท่ง | ๖๐ | | | ๑๒๐ | | |
| ๑๖ | ลวดเย็บกระดาษเบอร์๓๕ ตราmax | ๑ กล่อง | ๔๐๐ | | | ๔๐๐ | | |

| ทรัพยากร | | | | ประเภทของเงิน | | | | รวม |
|------------------------------|--------------------------------|---------|----------------|---------------|--------|-------|-----------------|--------|
| ที่ | รายการ | จำนวน | ราคา/ หน่วย | ตอบ แทน | ใช้สอย | วัสดุ | สาธารณ ูปโภค | |
| ๑๗ | ลวดเย็บกระดาษเบอร์๑๐ ตราmax | ๑ กล่อง | ๒๔๐ | | | ๒๔๐ | | |
| ๑๘ | คลิปดำ เบอร์ ๑๑๐ | ๒ โทล | ๓๐ | | | ๖๐ | | |
| ๑๙ | คลิปดำ เบอร์ ๑๑๑ | ๒ โทล | ๒๐ | | | ๔๐ | | |
| ๒๐ | คลิปดำ เบอร์ ๑๐๘ | ๒ โทล | ๗๐ | | | ๑๔๐ | | |
| ๒๑ | กาวแท่ง UHU ๒๑ กรัม | ๔ แท่ง | ๖๕ | | | ๒๖๐ | | |
| ๒๒ | กล่องพลาสติกมีล้อ ๔๕ ล. | ๒ ใบ | ๒๕๐ | | | ๕๐๐ | | |
| ๒๓ | ลวดเย็บกระดาษเบอร์๒๓/๖ | ๒ กล่อง | ๓๕ | | | ๗๐ | | |
| ๒๔ | ลวดเย็บกระดาษเบอร์๒๓/๘ | ๓ กล่อง | ๔๐ | | | ๑๒๐ | | |
| ๒๕ | ลวดเย็บกระดาษเบอร์๒๓/๑๐ | ๒ กล่อง | ๕๐ | | | ๑๐๐ | | |
| ๒๖ | ซ่อมบำรุงครุภัณฑ์ | ๑ ชุด | ๑,๕๐๐ | | ๑,๕๐๐ | | | |
| | | | | | ๑,๕๐๐ | ๘,๕๐๐ | | ๑๐,๐๐๐ |
| | | | | | | | | |
| | | | | | | | | |
| | | | | | | | | |
| | | | | | | | | |
| | | | | | | | | |
| | | | | | | | | |
| | | | | | | | | |
| | | | | | | | | |
| | | | | | | | | |
| | | | | | | | | |
| | | | | | | | | |
| | | | | | | | | |
| | | | | | | | | |
| | | | | | | | | |
| | | | | | | | | |
| | | | | | | | | |
| หมายเหตุ ขอถ่ายจ่ายทุกรายการ | | | | | | | | |
| รวม | | | | | ๑,๕๐๐ | ๘,๕๐๐ | | ๒๑,๐๐๐ |
| รวมทั้งสิ้น | | | | ๒๑,๐๐๐ | | | | |

โรงเรียนบรรหารแจ่มใสวิทยา ๖

| | |
|--------------|--------------------------------------------------------------|
| โครงการ | ค่ายวิทยาศาสตร์ |
| แผนงาน | พัฒนาหลักสูตร กระบวนการเรียนรู้ สื่อและแหล่งเรียนรู้ |
| สนอง | นโยบาย สพฐ. ที่ ๓ ยุทธศาสตร์ สพม. ๙ ที่ ๑,๓ กลยุทธ์ รร.ที่ ๑ |
| ผู้รับผิดชอบ | กลุ่มสาระการเรียนรู้วิทยาศาสตร์และเทคโนโลยี |
| ระยะเวลา | ตลอดปีงบประมาณ |

หลักการและเหตุผล

ความรู้ทางวิทยาศาสตร์ช่วยให้เกิดการพัฒนาเทคโนโลยี และเทคโนโลยีก็มีส่วนสำคัญในการค้นคว้าความรู้ทางวิทยาศาสตร์ได้เร็วขึ้น ความรู้ในการแก้ปัญหาอย่างเป็นระบบวิทยาศาสตร์ จึงเป็นวัฒนธรรมของโลกสมัยใหม่ ซึ่งเป็นสังคมแห่งการเรียนรู้ การเรียนรู้วิทยาศาสตร์อันมีความรู้ ทักษะกระบวนการทาง วิทยาศาสตร์เจตคติทางวิทยาศาสตร์ ช่วยพัฒนาความคิดที่มีเหตุผล สร้างสรรค์ คิดวิเคราะห์และวิจารณ์ญาณ และมีทักษะที่สำคัญในการศึกษาค้นคว้าหาความรู้ในการแก้ปัญหาอย่างเป็นระบบในการจัดกิจกรรมการเรียนรู้ให้เป็นไปตามมาตรฐานการเรียนรู้ที่กำหนดจะต้องมีการจัดกิจกรรมหลากหลาย เพื่อพัฒนาศักยภาพ และทักษะต่าง ๆ ของนักเรียนให้เต็มศักยภาพ และกิจกรรมค่ายวิทยาศาสตร์และเทคโนโลยีเป็นกิจกรรมเสริมความรู้วิทยาศาสตร์อีกรูปแบบหนึ่ง ที่มีคุณค่าที่จัดให้ผู้เรียนได้เรียนรู้ขยายขอบเขตจากการทำกิจกรรมในห้องเรียนทำให้นักเรียนได้สัมผัสเป็นกิจกรรมที่เน้นกระบวนการคิด โดยเฉพาะความคิดขั้นสูง การแก้ปัญหาด้วยกระบวนการทางวิทยาศาสตร์ ส่งเสริมความคิดริเริ่มสร้างสรรค์ และสร้างความรู้ด้วยตนเอง ซึ่งคุณสมบัติเหล่านี้เป็นเป้าหมายของการเรียนการสอนวิทยาศาสตร์ที่สอดคล้องกับแนวปฏิรูปการเรียน ดังนั้นเพื่อให้ผู้เรียนได้พัฒนาทักษะดังกล่าวและเพื่อแลกเปลี่ยนความรู้และประสบการณ์ตรงก่อให้เกิดทักษะ ทศนคติ และเจตคติที่ดี เรียนรู้การทำงานร่วมกับผู้อื่น ทางกลุ่มสาระการเรียนรู้วิทยาศาสตร์ จึงได้จัดทำโครงการค่ายวิทยาศาสตร์

วัตถุประสงค์

๑. เพื่อเพิ่มประสิทธิภาพการเรียนรู้ทางวิทยาศาสตร์
๒. เพื่อให้ผู้เรียนสามารถคิดวิเคราะห์ อภิปรายแลกเปลี่ยนองค์ความรู้ แก้ปัญหาผ่านกระบวนการ และกิจกรรมจัดการเรียนรู้จากเข้าค่ายวิทยาศาสตร์
๓. สร้างความสามัคคี และรู้จักทำงานเป็นหมู่คณะ

เป้าหมาย

- เชิงปริมาณ นักเรียน สายวิทยาศาสตร์-คณิตศาสตร์ จำนวน ๘๗ คน
- เชิงคุณภาพ ๑. ผู้เรียนร้อยละ ๘๐ สามารถคิดวิเคราะห์ อภิปรายแลกเปลี่ยนองค์ความรู้ แก้ปัญหาผ่านกระบวนการและกิจกรรมจัดการเรียนรู้
๓. ผู้เรียนร้อยละ ๘๐ เข้าร่วมกิจกรรมค่ายวิทยาศาสตร์

วิธีดำเนินการ

| ที่ | รายการ/กิจกรรม | ระยะเวลา | ผู้รับผิดชอบ |
|-----|-------------------------------|--------------------|----------------------------------|
| ๑ | วางแผนการจัดกิจกรรม | พ.ย. ๖๖ | คณะครูในกลุ่มสาระ วิทยาศาสตร์ |
| ๒ | แต่งตั้งผู้รับผิดชอบกิจกรรม | พ.ย. ๖๖ | |
| ๓ | ติดต่อประสานงานวิทยากร | ธ.ค. ๖๖ | |
| ๔ | ดำเนินการจัดกิจกรรมตามโครงการ | ธ.ค. ๖๖ - มี.ค. ๖๗ | |

สถานที่ดำเนินการ มหาวิทยาลัยเทคโนโลยีราชมงคลสุวรรณภูมิ วิทยาเขตสุพรรณบุรี

งบประมาณ งบประมาณที่ใช้ทั้งหมด ๑๑,๔๑๙ บาท (เรียนฟรี)

| ที่ | รายการ/กิจกรรม | ประเภทของเงิน | | | | รวมเงิน |
|-----|-----------------------------|---------------|--------|-------|-------------|---------|
| | | ตอบแทน | ใช้สอย | วัสดุ | สาธารณูปโภค | |
| ๑ | ค่ายวิทยาศาสตร์ | ๒,๖๐๐ | ๖,๓๘๐ | ๒,๔๓๙ | | ๑๑,๔๑๙ |
| | | | | | | |
| | | | | | | |
| | | | | | | |
| | หมายเหตุ ขอถัวจ่ายทุกรายการ | | | | | |
| | รวมเงิน | ๒,๖๐๐ | ๖,๓๘๐ | ๒,๔๓๙ | | ๑๑,๔๑๙ |
| | รวมทั้งสิ้น | ๑๑,๔๑๙ | | | | |

การติดตามและประเมินผล

| ที่ | ตัวชี้วัด | วิธีการประเมินผล | เครื่องมือที่ใช้ |
|-----|--------------------------------------------------------------------------------------------------------------|-----------------------------|--------------------------------------|
| ๑ | ร้อยละของนักเรียนที่ได้เข้าร่วมกิจกรรม ค่ายวิทยาศาสตร์ | สอบถาม สำรวจ | แบบสอบถาม แบบสำรวจ |
| ๒ | ร้อยละของนักเรียนสามารถคิดวิเคราะห์ อภิปราย แลกเปลี่ยนความรู้ แก้ปัญหา ผ่านกระบวนการกิจกรรมจัดการเรียน | สอบถาม สำรวจ สัมภาษณ์ | แบบสอบถาม แบบสำรวจ แบบสัมภาษณ์ |

ผลที่คาดว่าจะได้รับ

นักเรียนได้ใช้ความรู้ทักษะกระบวนการวิทยาศาสตร์ การคิดวิเคราะห์ การใช้เทคโนโลยี และการรู้จักแก้ปัญหาในกิจกรรมต่างๆ อย่างมีประสิทธิภาพ ได้รับความรู้ ส่งเสริมการศึกษาค้นคว้า มีความใฝ่เรียนใฝ่รู้ สามารถแก้ปัญหา ปรับตัว สื่อสารและทำงานร่วมกับผู้อื่นได้อย่างมีประสิทธิภาพ และมีเจตคติที่ดีต่อวิทยาศาสตร์และเทคโนโลยี

ลงชื่อ

(นางวันดี วรรณกรณ)

ผู้เสนอโครงการ

ลงชื่อ

(นายธีระ อินทร์สว่าง)
หัวหน้าฝ่ายบริหารวิชาการ

ผู้เสนอโครงการ

ลงชื่อ

(นางสาวลภัสธยาน์ วรรณฤติประเสริฐ)
รองผู้อำนวยการโรงเรียนบรรหารแจ่มใสวิทยา ๖

ผู้ให้ความเห็นชอบโครงการ

ลงชื่อ

(นางสาวศุภวรรณ ช่อผกา)
ผู้อำนวยการโรงเรียนบรรหารแจ่มใสวิทยา ๖

ผู้อนุมัติโครงการ

ประมาณการค่าใช้จ่าย

โครงการค่ายวิทยาศาสตร์

ฝ่าย บริหารวิชาการ กลุ่มสาระการเรียนรู้วิทยาศาสตร์และเทคโนโลยี

.....

| ทรัพยากร | | | | ประเภทของเงิน | | | | รวม |
|-----------------------------|----------------------------------------------|---------|----------------|---------------|--------------|--------------|-----------------|---------------|
| ที่ | รายการ | จำนวน | ราคา/ หน่วย | ตอบ แทน | ใช้สอย | วัสดุ | สาธารณ ูปโภค | |
| | ค่ายวิทยาศาสตร์ | | | | | | | |
| ๑ | ค่าอาหาร ๑ มื้อ สำหรับ วิทยากร | ๑ คน | ๘๐ | | ๘๐ | | | |
| ๒ | อาหารว่าง ๑ มื้อ นักเรียน | ๙๐ คน | ๒๐ | | ๑,๘๐๐ | | | |
| ๓ | อาหารกลางวันนักเรียน | ๙๐ คน | ๕๐ | | ๔,๕๐๐ | | | |
| ๔ | ค่าตอบแทนวิทยากร | ๑ คน | ๒,๖๐๐ | ๒,๖๐๐ | | | | |
| ๕ | ป้ายไว้นิล | ๑ ป้าย | ๑,๐๐๐ | | | ๑,๐๐๐ | | |
| ๖ | กระดาษปกการ์ดขาว ๑๕๐ แกรม ๕๐ แผ่น | ๒ รีม | ๗๐ | | | ๑๔๐ | | |
| ๗ | กระดาษโปสเตอร์แข็ง ขนาด A๔ รีม ละ ๕๐ แผ่น | ๑ รีม | ๑๒๐ | | | ๑๒๐ | | |
| ๘ | กระดาษถ่ายเอกสาร ๗๐ g. | ๓ รีม | ๑๒๘ | | | ๓๘๔ | | |
| ๙ | หมึกเติมเครื่องพิมพ์ ๑๐๐cc | ๓ ขวด | ๑๐๐ | | | ๓๐๐ | | |
| ๑๐ | กระดาษ photo ๒๐๐ gm | ๑ รีม | ๒๒๐ | | | ๒๒๐ | | |
| ๑๑ | กระดาษอังกฤษ | ๒๐ แผ่น | ๑๐ | | | ๒๐๐ | | |
| ๑๒ | เทปเยื่อขาว ½ นิ้ว | ๕ ม้วน | ๑๕ | | | ๗๕ | | |
| | | | | ๒,๖๐๐ | ๖,๓๘๐ | ๒,๔๓๙ | | ๑๑,๔๑๙ |
| หมายเหตุ ขอถัวจ่ายทุกรายการ | | | | | | | | |
| รวม | | | | ๒,๖๐๐ | ๖,๓๘๐ | ๒,๔๓๙ | | ๑๑,๔๑๙ |
| รวมทั้งสิ้น | | | | ๑๑,๔๑๙ | | | | |

โรงเรียนบริหารแจ่มใสวิทยา ๖

| | |
|--------------|----------------------------------------------------------------------------------------|
| โครงการ | โครงการส่งเสริมศักยภาพผู้เรียนทางด้านวิทยาศาสตร์ |
| แผนงาน | พัฒนาหลักสูตร กระบวนการเรียนรู้ สื่อและแหล่งเรียนรู้ |
| สนอง | นโยบาย สพฐ. ที่ ๓ ยุทธศาสตร์ สพม. ๙ ที่ ๑,๓ กลยุทธ์ รร.ที่ ๑ มาตรฐานการศึกษาที่ ๑,๓ |
| ผู้รับผิดชอบ | กลุ่มสาระการเรียนรู้วิทยาศาสตร์และเทคโนโลยี |
| ระยะเวลา | ตลอดปีงบประมาณ |

หลักการและเหตุผล

ในสภาวะการณ์ปัจจุบัน ความเจริญเติบโตทางด้านเศรษฐกิจสังคมและเทคโนโลยีได้เปลี่ยนแปลงไปอย่างรวดเร็วและเกี่ยวข้องกับวิถีชีวิตของคนไทยมากยิ่งขึ้น ส่งผลให้การดำรงชีวิตของทุกคนมีการพัฒนาและปรับตัวให้เข้ากับสภาวะการณ์ของโลกอยู่ตลอดเวลา ดังนั้นการจัดการเรียนการสอนในกลุ่มสาระการเรียนรู้ วิทยาศาสตร์จึงจำเป็นต้องสร้างสรรค์เด็กและเยาวชนไทยในสถานศึกษา ให้มีความรู้ความสามารถที่ เปลี่ยนแปลงตามสภาวะการณ์ในปัจจุบัน ซึ่งจำเป็นอย่างยิ่งที่จะต้องจัดกิจกรรมส่งเสริมสนับสนุนให้เด็กและเยาวชนในสถานศึกษามีความเป็นเลิศด้านวิชาการและทักษะกระบวนการทางวิทยาศาสตร์ ดังนั้นเพื่อเตรียมความพร้อมให้เด็กและเยาวชนซึ่งเป็นกำลังสำคัญในการขับเคลื่อนประเทศไทยในอนาคต และเพื่อให้เด็กและเยาวชนได้รับการส่งเสริมพัฒนาศักยภาพสู่ความเป็นเลิศทางด้านวิทยาศาสตร์และเทคโนโลยี กลุ่มสาระการเรียนรู้วิทยาศาสตร์และเทคโนโลยีในฐานะที่ดูแลรับผิดชอบเรื่องการส่งเสริมการจัดการศึกษาของผู้เรียนทางด้านวิทยาศาสตร์และเทคโนโลยี ได้ตระหนักถึงความสำคัญของการพัฒนาคุณภาพตามศักยภาพของผู้เรียน จึงส่งเสริมสนับสนุนสร้างโอกาสให้ผู้เรียนได้แสดงศักยภาพทางด้านวิทยาศาสตร์และเทคโนโลยี จึงได้จัดทำโครงการส่งเสริมความเป็นเลิศทางวิชาการด้านวิทยาศาสตร์และเทคโนโลยีขึ้น

วัตถุประสงค์

๑. เพื่อส่งผู้เรียนเข้าร่วมแข่งขันทักษะทางวิชาการด้านวิทยาศาสตร์และเทคโนโลยีในกิจกรรมต่าง ๆ
๒. เพื่อให้ผู้เรียนเกิดการเรียนรู้ทั้งทางด้านทฤษฎีและปฏิบัติที่ดียิ่งขึ้น
๓. เพื่อให้ครูผู้สอนกลุ่มสาระการเรียนรู้วิทยาศาสตร์และเทคโนโลยีได้มีการแลกเปลี่ยนเรียนรู้ประสบการณ์เพื่อปรับปรุงและพัฒนาการจัดการเรียนรู้

เป้าหมาย

เชิงปริมาณ

๑. ผู้เรียนจำนวน ๓๐ คน ในระดับชั้นมัธยมศึกษาตอนต้นและมัธยมศึกษาตอนปลาย เข้าร่วมการแข่งขันทักษะทางวิชาการในด้านวิทยาศาสตร์และเทคโนโลยีในกิจกรรมต่างๆ ทั้งงานศิลปหัตถกรรมนักเรียนและกิจกรรมของหน่วยงานภายนอก

เชิงคุณภาพ

๑. ผู้เรียนที่เข้าร่วมการแข่งขันทักษะทางวิชาการด้านวิทยาศาสตร์และเทคโนโลยี ได้รับการพัฒนาความเป็นเลิศทางวิชาการในด้านวิทยาศาสตร์และเทคโนโลยีตามความถนัดและเต็มศักยภาพ

๒. ผู้เรียนที่เข้าร่วมการแข่งขันทักษะทางวิชาการด้านวิทยาศาสตร์และเทคโนโลยี มีความสามารถพิเศษในด้านวิทยาศาสตร์และเทคโนโลยี

วิธีการดำเนินการ

| ที่ | รายการ / กิจกรรม | ระยะเวลา | ผู้รับผิดชอบ |
|-----|-------------------------------------------------------------------------------------------------|------------------|----------------------------------------------------------------------------------------|
| ๑ | ชั้นวางแผน (P) ศึกษาสภาพปัญหา การจัดการศึกษา สถานศึกษา และศึกษามาตรฐาน การศึกษาร่วมกัน | พ.ย. ๖๖ | นางวันดี วรรณ นายธีระ อินทร์สว่าง นายตรีมงคล จันทร์เสวก นายสิทธิชัย สมประสงค์ |
| ๒ | ชั้นดำเนินการ (D) ๒.๑ ขออนุมัติจัดซื้อวัสดุ อุปกรณ์ ๒.๒ ดำเนินการตามกิจกรรม | พ.ย. ๖๖- ก.พ. ๖๗ | |
| ๓ | ชั้นติดตาม ตรวจสอบ (C) ติดตามความก้าวหน้าในการดำเนิน กิจกรรม | พ.ย. ๖๖- ก.พ. ๖๗ | |
| ๔ | ชั้นสรุปผล รายงาน (A) ๔.๑. สรุปผลการดำเนินกิจกรรม ๔.๒ รายงานผลการดำเนินกิจกรรม | มี.ค. ๖๗ | |

สถานที่ดำเนินการ โรงเรียนบรรหารแจ่มใสวิทยา ๖

งบประมาณ งบประมาณที่ใช้ทั้งหมด ๑๕,๗๐๐ บาท (อุดหนุนรายหัว)

| ที่ | รายการ/กิจกรรม | ประเภทของเงิน | | | | รวมเงิน |
|-----|----------------------------------|---------------|--------|---------------|-------------|---------------|
| | | ตอบแทน | ใช้สอย | วัสดุ | สาธารณูปโภค | |
| ๑ | โครงการวิทยาศาสตร์ | | | ๔,๐๐๐ | | ๔,๐๐๐ |
| ๒ | การแสดงทางวิทยาศาสตร์ | | | ๔,๖๐๐ | | ๔,๖๐๐ |
| ๓ | โครงการวิทยาศาสตร์(สิ่งประดิษฐ์) | | | ๗,๑๐๐ | | ๗,๑๐๐ |
| | หมายเหตุ ขออภัยทุกรายการ | | | | | |
| | รวมเงิน | | | ๑๕,๗๐๐ | | ๑๕,๗๐๐ |
| | รวมทั้งสิ้น | | | ๑๕,๗๐๐ | | |

การติดตามและประเมินผล

| ที่ | ตัวชี้วัด | วิธีการประเมินผล | เครื่องมือที่ใช้ |
|-----|----------------------------------------------------------------------------------------------------------------------------------------------------------------------------|------------------------------------|---------------------------------------------|
| ๑ | ร้อยละของผู้เรียนที่เข้าร่วมการแข่งขันทักษะทางวิชาการด้านวิทยาศาสตร์และเทคโนโลยีได้รับการพัฒนาความเป็นเลิศทางวิชาการในด้านวิทยาศาสตร์และเทคโนโลยีตามความถนัดและเต็มศักยภาพ | - สอบถาม - สํารวจ - สัมภาษณ์ | - แบบสอบถาม - แบบสํารวจ - แบบสัมภาษณ์ |
| ๒ | ร้อยละของผู้เรียนที่เข้าร่วมการแข่งขันทักษะทางวิชาการด้านวิทยาศาสตร์และเทคโนโลยีมีความสามารถพิเศษในด้านวิทยาศาสตร์และเทคโนโลยี | - สอบถาม - สํารวจ - สัมภาษณ์ | - แบบสอบถาม - แบบสํารวจ - แบบสัมภาษณ์ |

ผลที่คาดว่าจะได้รับ

นักเรียนจะมีคุณภาพด้านผลสัมฤทธิ์ทางวิชาการกลุ่มสาระวิทยาศาสตร์และด้านคุณลักษณะที่พึงประสงค์ตามเป้าหมายที่กำหนด ครูกลุ่มสาระวิทยาศาสตร์ที่ใช้กระบวนการจัดการเรียนการสอนที่เน้นผู้เรียนเป็นสำคัญมีจำนวนไม่ต่ำกว่าเป้าหมายที่กำหนด

ลงชื่อ

(นางวันดี วรรณรงค์)

ผู้เสนอโครงการ

ลงชื่อ

(นายธีระ อินทร์สว่าง)
หัวหน้าฝ่ายบริหารวิชาการ

ผู้เสนอโครงการ

ลงชื่อ

(นางสาวลภัสธยาน์ วรกฤติประเสริฐ)
รองผู้อำนวยการโรงเรียนบริหารแจ่มใสวิทยา ๒

ผู้ให้ความเห็นชอบโครงการ

ลงชื่อ

(นางสาวศุภวรรณ ช่อผกา)
ผู้อำนวยการโรงเรียนบริหารแจ่มใสวิทยา ๒

ผู้อนุมัติโครงการ

ประมาณการค่าใช้จ่าย

โครงการโครงการส่งเสริมศักยภาพผู้เรียนทางด้านวิทยาศาสตร์

ฝ่าย บริหารวิชาการ กลุ่มสาระการเรียนรู้วิทยาศาสตร์

.....

| ทรัพยากร | | | | ประเภทของเงิน | | | | รวม |
|----------|----------------------------------------------|---------|----------------|---------------|--------|---------------|-----------------|---------------|
| ที่ | รายการ | จำนวน | ราคา/ หน่วย | ตอบ แทน | ใช้สอย | วัสดุ | สาธารณ ูปโภค | |
| | โครงการวิทยาศาสตร์ | | | | | | | |
| ๑ | วัสดุทดลอง | ๒ ชุด | ๑,๖๐๐ | | | ๓,๒๐๐ | | |
| ๒ | อุปกรณ์ตกแต่งบอร์ด | ๒ บอร์ด | ๔๐๐ | | | ๘๐๐ | | |
| | | | | | | ๔,๐๐๐ | | ๔,๐๐๐ |
| | | | | | | | | |
| | การแสดงทางวิทยาศาสตร์ | | | | | | | |
| ๑ | อุปกรณ์การแสดงและ ตกแต่งฉาก | ๒ ชุด | ๒,๐๐๐ | | | ๔,๐๐๐ | | |
| ๒ | ป้ายไวเนล | ๔ แผ่น | ๑๕๐ | | | ๖๐๐ | | |
| | | | | | | ๔,๖๐๐ | | ๔,๖๐๐ |
| | | | | | | | | |
| | โครงการวิทยาศาสตร์ (สิ่งประดิษฐ์) | | | | | | | |
| ๑ | แผ่นเหล็กสแตนเลส | ๒ ชิ้น | ๘๐๐ | | | ๑,๖๐๐ | | |
| ๒ | เหล็กสแตนเลสแท่ง | ๒ ชิ้น | ๑,๐๐๐ | | | ๒,๐๐๐ | | |
| ๓ | พลาสติกอะคริลิก | ๑ แท่ง | ๕๐๐ | | | ๕๐๐ | | |
| ๔ | เหล็กฉาก | ๕ เมตร | ๑๐๐ | | | ๕๐๐ | | |
| ๕ | เหล็กเชื่อม | ๒ กilo | ๑๕๐ | | | ๓๐๐ | | |
| ๖ | น็อตขนาด ๑,๒ หุน | ๕๐ ตัว | ๘ | | | ๔๐๐ | | |
| ๗ | มอเตอร์กระแสตรง ๒๔ V | ๑ ชุด | ๑,๕๐๐ | | | ๑,๕๐๐ | | |
| ๘ | พัดลมขนาดเล็ก ๑๒ โวลต์ | ๑ ตัว | ๓๐๐ | | | ๓๐๐ | | |
| | | | | | | ๗,๑๐๐ | | ๗,๑๐๐ |
| | | | | | | | | |
| | | | | | | | | |
| | หมายเหตุ ขออภัยทุกรายการ | | | | | | | |
| | รวม | | | | | ๑๕,๗๐๐ | | ๑๕,๗๐๐ |
| | รวมทั้งสิ้น | | | | | ๑๕,๗๐๐ | | |

โรงเรียนบริหารแจ่มใสวิทยา ๖

| | |
|--------------|----------------------------------------------------------------------------------------|
| โครงการ | กิจกรรมวันวิทยาศาสตร์ |
| แผนงาน | พัฒนาหลักสูตร กระบวนการเรียนรู้ สื่อและแหล่งเรียนรู้ |
| สนอง | นโยบาย สพฐ. ที่ ๓ ยุทธศาสตร์ สพม. ๙ ที่ ๑,๓ กลยุทธ์ รร.ที่ ๑ มาตรฐานการศึกษาที่ ๑,๓ |
| ผู้รับผิดชอบ | กลุ่มสาระการเรียนรู้วิทยาศาสตร์และเทคโนโลยี |
| ระยะเวลา | สิงหาคม |

หลักการและเหตุผล

การจัดการเรียนรู้ในปัจจุบันมุ่งเน้นการพัฒนาผู้เรียนให้มีศักยภาพตามกรอบแนวคิดการจัดการเรียนรู้ในยุคศตวรรษที่ ๒๑ ที่มุ่งเน้นการเรียนรู้ นวัตกรรม การสื่อสารและเทคโนโลยี ทักษะชีวิตและอาชีพ โดยครูผู้สอนต้องปรับเปลี่ยนบทบาทตนเองจากผู้ถ่ายทอดความรู้มาเป็นผู้อำนวยความสะดวกให้เกิดการเรียนรู้กับผู้เรียน โดยใช้การจัดการเรียนรู้ที่เน้นผู้เรียนเป็นสำคัญ สอดคล้องกับแนวการจัดการเรียนรู้ตามพระราชบัญญัติการศึกษาแห่งชาติ พ.ศ. ๒๕๔๒ หมวด ๔ แนวการจัดการศึกษา มาตรา ๒๒ การจัดการศึกษาต้องยึดหลักว่าผู้เรียนทุกคนมีความสามารถเรียนรู้และพัฒนาตนเองได้ และถือว่าผู้เรียนมีความสำคัญที่สุด กระบวนการจัดการศึกษาต้องส่งเสริมให้ผู้เรียนสามารถพัฒนาตามธรรมชาติและเต็มตามศักยภาพ นอกจากนี้นโยบายของรัฐบาลและกระทรวงศึกษาธิการในปัจจุบันมีการขับเคลื่อนการจัดการศึกษาตาม แนวทางลดเวลาเรียนเพิ่มเวลารู้ ซึ่งนอกจากจะเป็นการลดชั่วโมงเรียนตามหลักสูตรแล้วยังหมายรวมถึงการลดบทบาทของครูในชั้นเรียนจากผู้สอนเพียงอย่างเดียวกลายเป็นการส่งเสริมการจัดการเรียนรู้ที่มุ่งให้นักเรียนได้เกิดการเรียนรู้มากขึ้น ดังนั้นจึงเป็นหน้าที่ของสถานศึกษาทุกแห่งในการส่งเสริมและพัฒนาครูให้มีการจัดการเรียนรู้ที่เน้นผู้เรียนเป็นสำคัญเพื่อมุ่งสู่การพัฒนาคุณภาพผู้เรียนให้ครอบคลุมตามจุดมุ่งหมายทางการศึกษาทั้งด้านความรู้ เจตคติ ทักษะและคุณลักษณะที่พึงประสงค์

วัตถุประสงค์

๕. เพื่อส่งเสริมทักษะกระบวนการทางวิทยาศาสตร์ของผู้เรียน
๖. เพื่อให้ผู้เรียนมีความคิดสร้างสรรค์ รู้จักการแก้ปัญหาและมีเจตคติต่อวิทยาศาสตร์

เป้าหมาย

- | | |
|------------|-----------------------------------------------------------------------------------------------------------------------------|
| เชิงปริมาณ | ผู้เรียน ร้อยละ ๙๐ มีความพึงพอใจในการจัดกิจกรรมในระดับมากขึ้นไป |
| เชิงคุณภาพ | ผู้เรียนมีทักษะการเรียนรู้ตามกลุ่มสาระวิทยาศาสตร์ ผู้เรียนมีความคิดสร้างสรรค์ รู้จักการแก้ปัญหาและมีเจตคติต่อวิทยาศาสตร์ |

วิธีการดำเนินการ

| ที่ | รายการ / กิจกรรม | ระยะเวลา | ผู้รับผิดชอบ |
|-----|----------------------------------------------|----------|---------------------------------------------------------------------------------------------|
| ๑ | ประชุมวางแผนการดำเนินงาน | กรกฎาคม | นางวันดี วรรณรัตน์ นายธีระ อินทร์สว่าง นายตรีมงคล จันทร์เสวก นายสิทธิชัย สมประสงค์ |
| ๒ | ขออนุมัติโครงการและกำหนดหน้าที่ รับผิดชอบ | สิงหาคม | |
| ๓ | ดำเนินกิจกรรมในโครงการ | สิงหาคม | |
| ๔ | กำกับ ติดตาม ตรวจสอบการดำเนินงาน | สิงหาคม | |
| ๕ | ประเมินผลและรายงานผลการ ดำเนินงาน | กันยายน | |

สถานที่ดำเนินการ โรงเรียนบรรหารแจ่มใสวิทยา ๖
งบประมาณ งบประมาณที่ใช้ทั้งหมด ๔,๘๖๐ บาท (อุดหนุนรายหัว)

| ที่ | รายการ/กิจกรรม | ประเภทของเงิน | | | | รวมเงิน |
|-----|-----------------------------|---------------|--------|-------|-------------|---------|
| | | ตอบแทน | ใช้สอย | วัสดุ | สาธารณูปโภค | |
| ๑ | จัดซื้ออุปกรณ์และของรางวัล | | | ๔,๘๖๐ | | ๔,๘๖๐ |
| | | | | | | |
| | | | | | | |
| | | | | | | |
| | หมายเหตุ ขอถัวจ่ายทุกรายการ | | | | | |
| | รวมเงิน | | | ๔,๘๖๐ | | ๔,๘๖๐ |
| | รวมทั้งสิ้น | | | ๔,๘๖๐ | | |

การติดตามและประเมินผล

| ที่ | ตัวชี้วัด | วิธีการประเมินผล | เครื่องมือที่ใช้ |
|-----|-----------------------------------------------------------|---------------------------|------------------|
| ๑ | ผู้เรียน มีความพึงพอใจในการจัด กิจกรรมในระดับมากขึ้นไป | ประเมินการเข้าร่วมกิจกรรม | แบบประเมิน |
| | | | |
| | | | |

ผลที่คาดว่าจะได้รับ

๕. นักเรียนมีความรู้ คุณลักษณะ สมรรถนะที่พึงประสงค์ตามหลักสูตรแกนกลางการศึกษาขั้นพื้นฐาน
๖. ผู้เรียนได้เกิดกระบวนการเรียนรู้สู่การปฏิบัติจริง และมีผลงานที่เกิดจากกระบวนการเรียนรู้

ลงชื่อ

(นางวันดี วรรณรัมย์)

ผู้รับผิดชอบโครงการ

ลงชื่อ

(นายธีระ อินทร์สว่าง)
หัวหน้าฝ่ายบริหารวิชาการ

ผู้เสนอโครงการ

ลงชื่อ

(นางสาวลภัสชยาน์ วรรณฤทธิ)
รองผู้อำนวยการโรงเรียนบรรหารแจ่มใสวิทยา ๖

ผู้ให้ความเห็นชอบโครงการ

ลงชื่อ

(นางสาวศุภวรรณ ช่อผกา)
ผู้อำนวยการโรงเรียนบรรหารแจ่มใสวิทยา ๖

ผู้อนุมัติโครงการ

ประมาณการค่าใช้จ่าย
โครงการวันวิทยาศาสตร์
 ฝ่าย บริหารวิชาการ กลุ่มสาระวิทยาศาสตร์และเทคโนโลยี

.....

| ทรัพยากร | | | | ประเภทของเงิน | | | | รวม |
|-----------------------------|------------------------------------------|--------|----------------|---------------|--------|--------------|-----------------|--------------|
| ที่ | รายการ | จำนวน | ราคา/ หน่วย | ตอบ แทน | ใช้สอย | วัสดุ | สาธารณ ูปโภค | |
| ๑ | กระดาษปกการ์ดขาว ๑๒๐ แกรม | ๑ แพ็ค | ๒๔๐ | | | ๒๔๐ | | |
| ๒ | ถ่านpanasonic alkaline AA แพ็ค ๒ ก้อน | ๔ แพ็ค | ๕๕ | | | ๒๒๐ | | |
| ๓ | رينبين | ๕ ม้วน | ๑๒ | | | ๖๐ | | |
| ๔ | ของรางวัล | | | | | | | |
| | - การแสดงละคร | ๑ ชุด | ๓๐๐ | | | ๓๐๐ | | |
| | - การแสดงทางวิทยาศาสตร์ | ๑ ชุด | ๓๐๐ | | | ๓๐๐ | | |
| | - การแข่งขันตอบปัญหา | ๑ ชุด | ๑,๐๐๐ | | | ๑,๐๐๐ | | |
| | - การแข่งขัน ROV | ๑ ชุด | ๑,๐๐๐ | | | ๑,๐๐๐ | | |
| | - การแข่งขัน Streak plate | ๑ ชุด | ๓๐๐ | | | ๓๐๐ | | |
| | - การประกวดชุด | ๑ ชุด | ๑,๕๐๐ | | | ๑,๕๐๐ | | |
| | - การแข่งขันวาดภาพ | ๑ ชุด | ๕๐๐ | | | ๕๐๐ | | |
| | | | | | | ๔,๘๖๐ | | ๔,๘๖๐ |
| หมายเหตุ ขอถัวจ่ายทุกรายการ | | | | | | | | |
| รวม | | | | | | ๔,๘๖๐ | | ๔,๘๖๐ |
| รวมทั้งสิ้น | | | | | | ๔,๘๖๐ | | |

โรงเรียนบริหารแจ่มใสวิทยา ๖

| | |
|--------------|------------------------------------------------------------------------------------|
| โครงการ | พัฒนาแหล่งเรียนรู้โครงการในพระราชดำริ: โคก หนอง นา |
| แผนงาน | ส่งเสริมคุณธรรมจริยธรรมและคุณลักษณะอันพึงประสงค์ที่ดั่งาม |
| สนอง | นโยบาย สพฐ. ที่ ๕ ยุทธศาสตร์สพม. ที่ ๓ กลยุทธ์ รร. ที่ ๑ มาตรฐานการศึกษาที่ ๑,๓ |
| ผู้รับผิดชอบ | กลุ่มสาระการเรียนรู้วิทยาศาสตร์ |
| ระยะเวลา | ตลอดปีงบประมาณ |

หลักการและเหตุผล

ประเทศไทยมีการพัฒนาในทุกมิติทั้งทางด้านสังคม ด้านเศรษฐกิจ ด้านอุตสาหกรรม ด้านสาธารณสุข หรือแม้กระทั่งด้านเกษตร ในช่วงที่ผ่านมาได้มีการแพร่ระบาดของเชื้อไวรัสโคโรนา ๒๐๑๙ มีผลกระทบในชีวิตประจำวันของประชากรโลก ทั้งสภาวะการตกงาน จากมาตรการการกักพื้นที่ และการรักษาระยะห่างของบุคคล กระทั่งต่อการประกอบอาชีพ ทำให้เกิดปัญหาด้านเศรษฐกิจภายในครอบครัว พร้อมทั้งค่าใช้จ่ายภายในครัวเรือนที่สูงขึ้น การนำแนวพระราชดำริหลักปรัชญาเศรษฐกิจพอเพียงมาประยุกต์ใช้ในการดำเนินชีวิตในช่วงที่เกิดวิกฤตปัญหาด้านเศรษฐกิจ จึงเป็นคำตอบในการแก้ไขปัญหาดังกล่าว ดังนั้นการพัฒนาในแต่ละด้านทั้งสังคม เศรษฐกิจ อุตสาหกรรม จึงไม่ใช่สิ่งที่ทำให้ผ่านวิกฤตการณ์ที่เกิดขึ้นได้ ประชาชนจึงต้องหันมาพัฒนาพื้นที่อาศัยของตนเอง ให้สามารถมีอาหารในพื้นที่ ลดค่าใช้จ่ายครัวเรือน จึงมีการนำความรู้ด้านการจัดการพื้นที่ทางการเกษตรที่มีการประยุกต์ใช้แนวทางตามพระราชดำริ คือ เกษตรทฤษฎีใหม่ ซึ่งมีการจัดการพื้นที่ออกเป็นสวน ๆ เน้นการพึ่งพาตนเอง และสามารถพัฒนารายได้ให้เพิ่มขึ้น

แนวคิดการทำโคก หนอง นา เป็นแนวคิดเกี่ยวกับการจัดการพื้นที่ทางการเกษตร ซึ่งพัฒนามาจากแนวทางตามพระราชดำริ เกษตรทฤษฎีใหม่ โดยเน้นไปที่การจัดการพื้นที่ซึ่งเหมาะกับพื้นที่การเกษตร ซึ่งเป็นผสมผสานเกษตรทฤษฎีใหม่ เข้ากับภูมิปัญญาพื้นบ้านที่อยู่อย่างสอดคล้องกับธรรมชาติในพื้นที่นั้น ๆ โคก-หนอง-นา โมเดล เป็นการที่ให้ธรรมชาติจัดการตัวมันเอง โดยมีมนุษย์เป็นส่วนส่งเสริมให้มันสำเร็จเร็วขึ้น อย่างเป็นระบบ

ดังนั้นงานพัฒนาแหล่งเรียนรู้และสิ่งแวดล้อม จึงจัดทำโครงการ “พัฒนาแหล่งเรียนรู้โครงการในพระราชดำริ: โคก หนอง นา” ขึ้น เพื่อทดลอง สาธิต และพัฒนาการจัดการพื้นที่ทางการเกษตรในรูปแบบโคก หนอง นาภายในโรงเรียน รวมถึงเป็นแหล่งเรียนรู้ให้กับนักเรียนภายในสถานศึกษา และชุมชนโดยรอบในการประยุกต์ใช้เป็นแบบอย่างในการทำโคก หนอง นาในพื้นที่ของตนเอง นอกจากนี้เป็นพื้นที่ในการเรียนรู้ด้านการเกษตรให้กับนักเรียนได้เรียนรู้ การปลูกพืช แต่ละชนิด ตามหลักการป่า ๓ อย่าง ประโยชน์ ๔ อย่าง และการปลูกพืช ๕ ระดับ ซึ่งเป็นการปลูกพืชให้ได้ประโยชน์สูงสุด โดยโครงการในปีงบประมาณ ๒๕๖๗ มุ่งเน้นให้นักเรียนได้ทดลองเพาะปลูกผักสลัด ที่มีค่าตอบแทนสูง ปลูกง่าย ใช้พื้นที่น้อย รวมถึงการนำเทคโนโลยีมาใช้ในการจัดการแปลงเกษตรให้มีประสิทธิภาพ ลดการใช้แรงงาน ประหยัดเวลา มีความยั่งยืน และใช้พลังงานสะอาดในการขับเคลื่อนการทำเกษตรในชีวิตประจำวัน

วัตถุประสงค์

๑. เพื่อทดลอง สานิต และพัฒนาการจัดการพื้นที่ทางการเกษตรในรูปแบบโคก หนอง นาภายในโรงเรียน
๒. เพื่อเป็นแหล่งเรียนรู้ด้านการเกษตร และการจัดการพื้นที่ทางการเกษตรให้กับนักเรียนภายในสถานศึกษา และชุมชนโดยรอบในการประยุกต์ใช้เป็นแบบอย่างในการทำโคก หนอง นาในพื้นที่ของตนเอง
๓. เพื่อให้นักเรียนสามารถปฏิบัติ การปลูกผักสลัดได้อย่างถูกต้อง และได้ผลผลิตตามเป้าหมาย
๔. เพื่อให้นักเรียนสามารถประยุกต์เทคโนโลยีในการผ่อนแรงเมื่อทำการเกษตรได้

เป้าหมาย

- เชิงปริมาณ**
๑. นักเรียนและบุคลากรของโรงเรียน เข้าร่วมกิจกรรมตามโครงการ ร้อยละ ๘๐
 ๒. มีแหล่งการเรียนรู้ด้านการปลูกผักสลัด ๑ แห่งในพื้นที่แปลงเกษตรศาสตร์ พระราชาของโรงเรียน
 ๓. มีแหล่งเรียนรู้ด้านการนำเทคโนโลยีพลังงานสะอาดมาช่วยผ่อนแรงในการทำ การเกษตร ๑ แห่ง
- เชิงคุณภาพ**
๑. นักเรียนสามารถอธิบายขั้นตอนการปฏิบัติและสามารถปฏิบัติการปลูกผักสลัดได้
 ๒. นักเรียนสามารถอธิบายหลักการของโคก หนอง นา และนำไปสู่การปฏิบัติในแปลงเกษตรสวนศาสตร์พระราชาได้
 ๓. โรงเรียนมีแหล่งการเรียนรู้ด้านการจัดการพื้นที่การเกษตรที่มีประสิทธิภาพ เป็นแหล่งเรียนรู้ในกับชุมชนได้

วิธีการดำเนินการ

| ที่ | รายการ / กิจกรรม | ระยะเวลา | ผู้รับผิดชอบ |
|-----|------------------------------------------|----------------|-----------------------|
| ๑ | ปลูกผักสลัดสร้างรายได้ในครัวเรือน | ตลอดปีงบประมาณ | นายสิทธิชัย สมประสงค์ |
| ๒ | จัดทำระบบรดน้ำต้นไม้จากพลังงานแสงอาทิตย์ | ตลอดปีงบประมาณ | นายสิทธิชัย สมประสงค์ |

สถานที่ดำเนินการ โรงเรียนบรรหารแจ่มใสวิทยา ๖

งบประมาณ งบประมาณที่ใช้ทั้งหมด ๒,๑๐๐ บาท (อุดหนุนรายหัว)

| ที่ | รายการ/กิจกรรม | ประเภทของเงิน | | | | รวมเงิน |
|-----|------------------------------------------|---------------|--------|-------|-------------|---------|
| | | ตอบแทน | ใช้สอย | วัสดุ | สาธารณูปโภค | |
| ๑ | ปลูกผักสลัดสร้างรายได้ในครัวเรือน | | | ๒,๑๐๐ | | ๒,๑๐๐ |
| ๒ | จัดทำระบบรดน้ำต้นไม้จากพลังงานแสงอาทิตย์ | | | - | | - |
| | หมายเหตุ ขอถ่ายจ่ายทุกรายการ | | | | | |
| | รวมเงิน | | | ๒,๑๐๐ | | ๒,๑๐๐ |
| | รวมทั้งสิ้น | | | ๒,๑๐๐ | | |

การติดตามและประเมินผล

| ที่ | ตัวชี้วัด | วิธีการประเมิน | เครื่องมือ |
|-----|----------------------------------------------------------------------------------------------------|--------------------------------------------------------------------|--------------------------------------------------------------------|
| ๑ | ร้อยละ ๘๐ ของนักเรียนมีส่วนร่วมในการใช้แปลงเกษตรสวนศาสตร์พระราชา โคก หนอง นา ในการจัดการเรียนรู้ | ๑. การบันทึกการใช้แหล่งเรียนรู้ | ๑. แบบบันทึกการใช้แหล่งเรียนรู้ |
| ๒ | โรงเรียนมีจุดเรียนรู้ภายในแหล่งเรียนรู้สวนศาสตร์พระราชารวมขึ้นอย่างน้อย ๒ แห่ง | ๑. การสังเกต | ๑. แบบบันทึกแหล่งการเรียนรู้ |
| ๓ | ร้อยละ ๘๐ ของนักเรียนสามารถอธิบายการปลูกผักสลัด และปฏิบัติการปลูกผักสลัดให้ได้ผลผลิตตามเป้าหมายได้ | ๑. การสังเกตการปฏิบัติ ๒. ผลผลิตของผักสลัด | ๑. แบบบันทึกการสังเกตการปฏิบัติ ๒. แบบบันทึกจำนวนต้นที่งอก |
| ๔ | ร้อยละ ๘๐ ของนักเรียนสามารถอธิบายการจัดทำระบบรดน้ำต้นไม้จากพลังงานแสงอาทิตย์ได้ | ๑. การประเมินการปฏิบัติการจัดทำระบบรดน้ำต้นไม้จากพลังงานแสงอาทิตย์ | ๑. แบบประเมินการปฏิบัติการจัดทำระบบรดน้ำต้นไม้จากพลังงานแสงอาทิตย์ |

ผลที่คาดว่าจะได้รับ

๑. นักเรียนได้ใช้พื้นที่แปลงเกษตรสวนศาสตร์พระราชานในการทดลอง สาธิต และพัฒนาการจัดการพื้นที่ทางการเกษตรในรูปแบบโคก หนอง นานภายในโรงเรียน

๒. โรงเรียนมีแหล่งเรียนรู้ด้านการเกษตร และการจัดการพื้นที่ทางการเกษตรให้กับนักเรียนภายในสถานศึกษา และชุมชนโดยรอบในการประยุกต์ใช้เป็นแบบอย่างในการทำโคก หนอง นานในพื้นที่ของตนเอง

๓. นักเรียนสามารถปฏิบัติ การปลูกผักสลัดได้อย่างถูกต้อง และได้ผลผลิตตามเป้าหมาย

๔. นักเรียนสามารถประยุกต์เทคโนโลยีในการผ่อนแรงเมื่อทำการเกษตรได้

ลงชื่อ

(นายสิทธิชัย สมประสงค์)

ผู้รับผิดชอบโครงการ

ลงชื่อ

(นายธีระ อินทร์สว่าง)
หัวหน้าฝ่ายบริหารวิชาการ

ผู้เสนอโครงการ

ลงชื่อ

(นางสาวลภัสธยาน์ วรฤทธิประเสริฐ)
รองผู้อำนวยการโรงเรียนบริหารแจ่มใสวิทยา ๖

ผู้ให้ความเห็นชอบโครงการ

ลงชื่อ

(นางสาวศุภวรรณ ช่อผกา)
ผู้อำนวยการโรงเรียนบริหารแจ่มใสวิทยา ๖

ผู้อนุมัติโครงการ

ประมาณการค่าใช้จ่าย

โครงการพัฒนาแหล่งเรียนรู้โครงการในพระราชดำริ: โคนก หนอง นา
ฝ่าย บริหารวิชาการ กลุ่มสาระการเรียนรู้วิทยาศาสตร์

| ทรัพยากร | | | | ประเภทของเงิน | | | | รวม |
|-----------------------------|----------------------------------------------|-------|------------|---------------|--------|-------|-------------|-------|
| ที่ | รายการ | จำนวน | ราคา/หน่วย | ค่าตอบแทน | ใช้สอย | วัสดุ | สาธารณูปโภค | |
| | ปลูกผักสลัดสร้างรายได้ ในครัวเรือน | | | | | | | |
| ๑ | ชุดทดลองปลูกผักไฮโดร โปนิิกส์ | ๖ ชุด | ๓๕๐ | | | ๒,๑๐๐ | | |
| | | | | | | ๒,๑๐๐ | | ๒,๑๐๐ |
| | จัดทำระบบรดน้ำต้นไม้ จากพลังงานแสงอาทิตย์ | | | | | | | |
| ๑ | จัดทำระบบรดน้ำต้นไม้ จากพลังงานแสงอาทิตย์ | | | | | | | |
| | | | | | | | | |
| | | | | | | | | |
| | | | | | | | | |
| | | | | | | | | |
| | | | | | | | | |
| | | | | | | | | |
| | | | | | | | | |
| | | | | | | | | |
| | | | | | | | | |
| | | | | | | | | |
| | | | | | | | | |
| หมายเหตุ ขอตัวจ่ายทุกรายการ | | | | | | | | |
| รวม | | | | | | ๒,๑๐๐ | | ๒,๑๐๐ |
| รวมทั้งสิ้น | | | | ๒,๑๐๐ | | | | |

โรงเรียนบริหารแจ่มใสวิทยา ๖

| | |
|--------------|---------------------------------------------------------------------------------------|
| โครงการ | สร้างจิตสำนึกด้านพลังงานและสิ่งแวดล้อม |
| แผนงาน | ส่งเสริมคุณธรรมจริยธรรมและคุณลักษณะอันพึงประสงค์ที่ดั่งาม |
| สนอง | นโยบาย สพฐ. ที่ ๕ ยุทธศาสตร์ สพม.สพ ที่ ๓ กลยุทธ์ รร. ที่ ๑ มาตรฐานการศึกษาที่ ๑,๓ |
| ผู้รับผิดชอบ | กลุ่มสาระการเรียนรู้วิทยาศาสตร์ |
| ระยะเวลา | ตลอดปีงบประมาณ |

หลักการและเหตุผล

ในปัจจุบัน โลกมีอุณหภูมิสูงขึ้น เกิดการเปลี่ยนแปลงภูมิอากาศทั่วโลก เกิดภัยพิบัติที่ส่งผลกระทบต่อสิ่งมีชีวิต และมนุษย์ เช่น น้ำท่วม ดินถล่ม มลพิษทางอากาศ สิ่งต่าง ๆ เหล่านี้เกิดขึ้นจากพฤติกรรมกระทำของมนุษย์ทั้งสิ้น การสร้างความตระหนักรู้ และแนวทางการประหยัดการใช้พลังงาน รวมทั้งการอนุรักษ์สิ่งแวดล้อมให้กับประชาชนในแต่ละประเทศจึงเป็นสิ่งที่สำคัญยิ่ง ที่จะทำให้มีทรัพยากรธรรมชาติอันมีอยู่จำกัดถูกนำไปใช้อย่างคุ้มค่า และร่วมอนุรักษ์ทรัพยากรธรรมชาติ เพื่อรักษาทรัพยากรธรรมชาติสู่การนำไปใช้ได้อย่างยั่งยืน

การจัดการสิ่งแวดล้อมการเรียนรู้ (Learning environment) เป็นสภาพสิ่งแวดล้อมที่อยู่รอบตัวผู้เรียน ทั้งที่เป็นรูปธรรม และนามธรรม ซึ่งสิ่งแวดล้อมภายในโรงเรียนที่ดี ทั้งความสะอาด ความร่มรื่น บรรยากาศในโรงเรียน อากาศมีความถ่ายเท แสงสว่างที่เพียงพอ สิ่งเหล่านี้จะส่งผลต่อผู้เรียนในทางบวก ทำให้เกิดประสิทธิภาพ และประสิทธิผลการเรียนรู้ของผู้เรียน โดยในการจัดการสิ่งแวดล้อมในโรงเรียนอย่างมีประสิทธิภาพ จะต้องอาศัยความร่วมมือจากนักเรียน และบุคลากรในโรงเรียน ที่จะต้องปฏิบัติจนเป็นลักษณะนิสัย ร่วมกันรักษาสิ่งแวดล้อมภายในโรงเรียนให้มีสภาพที่สวยงาม สะอาดอยู่เสมอ มีจิตสำนึกต่อส่วนรวม ร่วมกันดูแลสิ่งแวดล้อมภายในโรงเรียน รวมทั้งนำความรู้ด้านการจัดการสิ่งแวดล้อม ไปแก้ไข หรือป้องกันไม่ให้เกิดปัญหาด้านสิ่งแวดล้อมในชุมชนเพื่อให้บ้านเรือน และชุมชนมีความน่าอยู่

โรงเรียนบริหารแจ่มใสวิทยา ๖ ตระหนักถึงความสำคัญของเรื่องดังกล่าวจึงจัดทำโครงการ “สร้างจิตสำนึกด้านพลังงานและสิ่งแวดล้อม” ขึ้นทั้งนี้โดยมีวัตถุประสงค์เพื่อส่งเสริมให้นักเรียนและบุคลากรในโรงเรียนมีความรู้ ความเข้าใจปัญหาด้านพลังงานและสิ่งแวดล้อม ตลอดจนเกิดจิตสำนึกด้านพลังงานและสิ่งแวดล้อม โดยใช้ปรัชญาเศรษฐกิจพอเพียง

วัตถุประสงค์

1. เพื่อส่งเสริมให้นักเรียนและบุคลากรของโรงเรียน มีความรู้ ความเข้าใจในปัญหาด้านพลังงานสิ่งแวดล้อมที่เกิดขึ้นในสังคมปัจจุบัน
2. เพื่อให้นักเรียนและบุคลากรของโรงเรียนเกิดจิตสำนึกด้านพลังงานและสิ่งแวดล้อม

เป้าหมาย

- เชิงปริมาณ** นักเรียนและบุคลากรของโรงเรียน เข้าร่วมกิจกรรมตามโครงการ ร้อยละ ๘๐
- เชิงคุณภาพ** ๑. นักเรียนและบุคลากรของโรงเรียนมีจิตสำนึกด้านพลังงานและอนุรักษ์สิ่งแวดล้อม ร้อยละ ๘๐
๒. นักเรียนและบุคลากรของโรงเรียนมีความรู้ ความเข้าใจจากผลกระทบของปัญหาสิ่งแวดล้อม ร้อยละ ๘๐

วิธีการดำเนินการ

| ที่ | รายการ / กิจกรรม | ระยะเวลา | ผู้รับผิดชอบ |
|-----|-----------------------------------------------------|----------------|-----------------------|
| ๑ | กิจกรรมวันสำคัญเกี่ยวกับสิ่งแวดล้อม | ตลอดปีงบประมาณ | นายสิทธิชัย สมประสงค์ |
| ๒ | กิจกรรมรณรงค์สร้างจิตสำนึกด้านพลังงานและสิ่งแวดล้อม | ตลอดปีงบประมาณ | นายสิทธิชัย สมประสงค์ |
| ๓ | กิจกรรมกิจกรรมปลูกต้นไม้/บำรุงต้นไม้ | ตลอดปีงบประมาณ | นายสิทธิชัย สมประสงค์ |

สถานที่ดำเนินการ โรงเรียนบรรหารแจ่มใสวิทยา ๖

งบประมาณ งบประมาณที่ใช้ทั้งหมด ๒,๔๕๘ บาท (อุททนนรายหัว)

| ที่ | รายการ/กิจกรรม | ประเภทของเงิน | | | | รวมเงิน |
|-----|-----------------------------------------------------|---------------|--------|--------------|-------------|--------------|
| | | ตอบแทน | ใช้สอย | วัสดุ | สาธารณูปโภค | |
| ๑ | กิจกรรมวันสำคัญเกี่ยวกับสิ่งแวดล้อม | | | ๕๖๘ | | |
| ๒ | กิจกรรมรณรงค์สร้างจิตสำนึกด้านพลังงานและสิ่งแวดล้อม | | | ๘๗๐ | | |
| ๓ | กิจกรรมกิจกรรมปลูกต้นไม้/บำรุงต้นไม้ | | | ๑,๐๐๐ | | |
| | หมายเหตุ ขอถัวจ่ายทุกรายการ | | | | | |
| | รวมเงิน | | | ๒,๔๕๘ | | ๒,๔๕๘ |
| | รวมทั้งสิ้น | | | ๒,๔๕๘ | | |

การติดตามและประเมินผล

| ที่ | ตัวชี้วัด | วิธีการประเมิน | เครื่องมือ |
|-----|-----------------------------------------------------------------------------------------------------------------------------------|------------------------------------------------------------------------|-------------------------------------------------------------------|
| ๑ | ร้อยละ ๘๐ ของนักเรียนและบุคลากรของโรงเรียน มีส่วนร่วมในการจัดนิทรรศการตามกิจกรรมกำหนด | ๑. ประเมินความรู้ความเข้าใจ ปัญหา ด้านพลังงานและสิ่งแวดล้อมที่เกิดขึ้น | ๑. แบบตรวจสอบนิทรรศการ ๒. นิทรรศการของนักเรียน |
| ๒ | ร้อยละ ๘๐ ของนักเรียนและบุคลากรของโรงเรียนมีความรู้ ความเข้าใจ เกิดจิตสำนึกในการแสวงหาแนวทางการแก้ปัญหา ด้านพลังงานและสิ่งแวดล้อม | ๑. ประเมินผลจากการจัดกิจกรรมสร้างจิตสำนึกด้านพลังงานและสิ่งแวดล้อม | ๑. คู่มือการเข้าค่าย ๒. แบบประเมินกิจกรรมพลังงานและสิ่งแวดล้อม |

ผลที่คาดว่าจะได้รับ

๑. นักเรียนและบุคลากรของโรงเรียนมีความรู้ ความเข้าใจในปัญหาด้านพลังงานและสิ่งแวดล้อม
๒. นักเรียนและบุคลากรของโรงเรียนเกิดจิตสำนึกด้านพลังงานและอนุรักษ์สิ่งแวดล้อม

ลงชื่อ

(นายสิทธิชัย สมประสงค์)

ผู้รับผิดชอบโครงการ

ลงชื่อ

(นายธีระ อินทร์สว่าง)
หัวหน้าฝ่ายบริหารวิชาการ

ผู้เสนอโครงการ

ลงชื่อ

(นางสาวลภัสธยาน์ วรภคติประเสริฐ)
รองผู้อำนวยการโรงเรียนบรรหารแจ่มใสวิทยา ๖

ผู้ให้ความเห็นชอบโครงการ

ลงชื่อ

(นางสาวศุภวรรณ ช่อผกา)
ผู้อำนวยการโรงเรียนบรรหารแจ่มใสวิทยา ๖

ผู้อนุมัติโครงการ

ประมาณการค่าใช้จ่าย

โครงการสร้างจิตสำนึกด้านพลังงานและสิ่งแวดล้อม
ฝ่ายบริหารวิชาการ กลุ่มสาระการเรียนรู้วิทยาศาสตร์

.....

| ทรัพย์สิน | | | | ประเภทของเงิน | | | | รวม |
|-----------|-----------------------------------------------------|---------|------------|---------------|--------|-------|-------------|-------|
| ที่ | รายการ | จำนวน | ราคา/หน่วย | ค่าตอบแทน | ใช้สอย | วัสดุ | สาธารณูปโภค | |
| | กิจกรรมวันสิ่งแวดล้อมโลก, วันสิ่งแวดล้อมไทย | | | | | | | |
| ๑ | ไว้นิลขนาด ๑*๒ เมตร | ๒ แผ่น | ๑๕๐ | | | ๓๐๐ | | |
| ๒ | กระดาษถ่ายเอกสาร Double A ๘๐ แกรม | ๑ รีม | ๑๓๘ | | | ๑๓๘ | | |
| ๓ | กระดาษปก Matt paper ๒๐๐ แกรม (สีขาว) | ๑ รีม | ๑๓๐ | | | ๑๓๐ | | |
| | | | | | | ๕๖๘ | | |
| | กิจกรรมรณรงค์สร้างจิตสำนึกด้านพลังงานและสิ่งแวดล้อม | | | | | | | |
| ๑ | ไว้นิลขนาด ๐.๘*๑.๒๐ เมตร | ๖ แผ่น | ๑๒๐ | | | ๗๒๐ | | |
| ๒ | ไว้นิลขนาด ๑*๒ เมตร | ๑ แผ่น | ๑๕๐ | | | ๑๕๐ | | |
| | | | | | | ๘๗๐ | | |
| | กิจกรรมกิจกรรมปลูกต้นไม้/บำรุงต้นไม้ | | | | | | | |
| ๑ | ต้นแพงพวยฝรั่ง | ๑๐๐ ต้น | ๑๐ | | | ๑,๐๐๐ | | |
| | | | | | | ๑,๐๐๐ | | |
| | | | | | | | | |
| | | | | | | | | |
| | | | | | | | | |
| | | | | | | | | |
| | | | | | | | | |
| | | | | | | | | |
| | หมายเหตุ ขอถัวจ่ายทุกรายการ | | | | | | | |
| | รวม | | | | | ๒,๔๓๘ | | ๒,๔๓๘ |
| | รวมทั้งสิ้น | | | | | ๒,๔๓๘ | | |

โรงเรียนบรรหารแจ่มใสวิทยา ๖

| | |
|--------------|------------------------------------------------------------------------------------------|
| โครงการ | ส่งเสริมประสิทธิภาพการจัดการเรียนรู้กลุ่มสาระการเรียนรู้ภาษาไทย |
| แผนงาน | พัฒนาหลักสูตร การบวนการเรียนรู้ สื่อและแหล่งเรียนรู้ |
| สนอง | นโยบาย สพฐ. ที่ ๓ ยุทธศาสตร์ สพม.สพ ที่ ๑,๓ กลยุทธ์ รร.ที่ ๑,๒ มาตรฐานการศึกษาที่ ๑,๓ |
| ผู้รับผิดชอบ | ฝ่ายบริหารวิชาการ กลุ่มสาระการเรียนรู้ภาษาไทย |
| ระยะเวลา | ตลอดปีงบประมาณ |

หลักการและเหตุผล

ในการปฏิรูปการศึกษา โดยการเน้นผู้เรียนเป็นสำคัญ โดยมีเป้าหมายสำคัญที่จะทำให้เยาวชนของชาติได้รับการพัฒนาทั้งทางด้านความรู้ และ คุณธรรม จริยธรรม และมีความสามารถทางด้านภาษาไทย เพื่อให้บรรลุและเป้าหมายดังกล่าว กลุ่มสาระการเรียนรู้ภาษาไทย จึงได้จัดโครงการพัฒนาความรู้ ความสามารถด้านภาษาไทย เพื่อยกระดับคุณภาพการเรียนการสอนภาษาไทย และคุณภาพนักเรียนเพื่อส่งเสริมความสามารถด้านภาษาไทยของนักเรียนให้ดีขึ้น

วัตถุประสงค์

๑. เพื่อจัดเตรียมเอกสารวัสดุ อุปกรณ์การเรียนการสอนภาษาไทย
๒. เพื่อส่งเสริมการจัดกิจกรรมการเรียนการสอนภาษาไทยที่เน้นผู้เรียนเป็นสำคัญ
๓. เพื่อจัดกิจกรรมส่งเสริมนักเรียนให้เป็นบุคคลแห่งการเรียนรู้
๔. เพื่อให้นักเรียนสามารถใช้ภาษาไทยในการสื่อสารได้อย่างถูกต้องเหมาะสม
๕. เพื่อให้ให้นักเรียนเข้าร่วมกิจกรรมได้อย่างมีความสุข
๖. เพื่อให้ให้นักเรียนมีโอกาสในการแก้ปัญหาพัฒนาการเรียนรู้อ่านและการเขียนได้

อย่างเหมาะสม

เป้าหมาย

- | | |
|------------|--------------------------------------------------------------------|
| เชิงปริมาณ | ๑. นักเรียนทุกคนได้รับการส่งเสริมคุณภาพด้านการเรียนการสอนภาษาไทย |
| | ๒. ครู อาจารย์ มีวัสดุอุปกรณ์เพียงพอที่จัดทำเอกสาร สื่อ ฯลฯ |
| เชิงคุณภาพ | ๑. นักเรียนสามารถใช้ภาษาไทยในการสื่อสารได้อย่างถูกต้องเหมาะสม |
| | ๒. ครู-อาจารย์ สามารถจัดกิจกรรมการเรียนการสอนได้อย่างมีประสิทธิภาพ |

วิธีดำเนินการ

| ที่ | รายการ/กิจกรรม | ระยะเวลา | ผู้รับผิดชอบ |
|-----|----------------------------------------------------|----------------|-----------------------------|
| ๑ | สัปดาห์ภาษาไทย (วันสุนทรภู่) และวันภาษาไทยแห่งชาติ | มิ.ย. - ก.ค.๖๗ | กลุ่มสาระการเรียนรู้ภาษาไทย |
| ๒ | จัดทำสื่อการเรียนรู้ภาษาไทย | ต.ค.๖๖-ก.ย.๖๗ | |
| ๓ | การสอบตามนโยบาย/สอบการอ่าน-เขียน | ต.ค.๖๖-ก.ย.๖๗ | |

สถานที่ดำเนินการ โรงเรียนบรรหารแจ่มใสวิทยา ๖

งบประมาณ งบประมาณที่ใช้ทั้งหมด ๒๐,๗๙๕ บาท (อุດหนุนรายหัว)

| ที่ | รายการ/กิจกรรม | ประเภทของเงิน | | | | รวมเงิน |
|-----|----------------------------------|---------------|--------|--------|-------------|---------|
| | | ตอบแทน | ใช้สอย | วัสดุ | สาธารณูปโภค | |
| ๑ | วันสุนทรภู่และวันภาษาไทยแห่งชาติ | | | ๙,๖๙๐ | | ๙,๖๙๐ |
| ๒ | จัดทำสื่อการเรียนรู้ภาษาไทย | | | ๙,๒๓๕ | | ๙,๒๓๕ |
| ๓ | การสอบตามนโยบาย/สอบการอ่าน-เขียน | | | ๑,๘๗๐ | | ๑,๘๗๐ |
| | | | | ๒๐,๗๙๕ | | ๒๐,๗๙๕ |
| | รวมทั้งสิ้น | | | ๒๐,๗๙๕ | | |

การติดตามและประเมินผล

| ที่ | ตัวชี้วัด | วิธีการประเมินผล | เครื่องมือที่ใช้ |
|-----|-----------------------------------------------------|---------------------------|-----------------------------------------|
| ๑ | นักเรียนเข้าร่วมกิจกรรม | -การทดสอบ -การสัมภาษณ์ | -แบบทดสอบ -แบบสอบถาม |
| ๒ | จัดซื้อและซ่อมวัสดุครุภัณฑ์ | จัดซื้อ , จัดซ่อม | จัดซื้อ , จัดซ่อม |
| ๓ | นักเรียนมีอุปกรณ์เอกสารและมีความรู้ทักษะด้านภาษาไทย | -เอกสาร -แบบทดสอบ | -แบบสอบถาม -แบบประเมินผล รายงานผล |

ผลที่คาดว่าจะได้รับ

๑. นักเรียนได้พัฒนาความรู้ด้านภาษาไทยได้ถูกต้องตามศักยภาพ
๒. ครูและนักเรียนมีสื่อ อุปกรณ์ในการจัดการเรียนการสอน
๓. นักเรียนมีผลสัมฤทธิ์ทางการเรียนวิชาภาษาไทยอยู่ในระดับดี
๔. นักเรียนมีประสิทธิภาพในการอ่านและการเขียนที่ดีขึ้นและเหมาะสม

ลงชื่อ ผู้รับผิดชอบโครงการ
(นางสาวเฟื่องฟ้า แต่งโสภา)

ลงชื่อ ผู้เสนอโครงการ
(นายธีระ อินทร์สว่าง)
หัวหน้าฝ่ายบริหารวิชาการ

ลงชื่อ ผู้ให้ความเห็นชอบโครงการ
(นางสาวลภัสธยาน์ วรกฤติประเสริฐ)
รองผู้อำนวยการโรงเรียนบรรหารแจ่มใสวิทยา ๖

ลงชื่อ ผู้อนุมัติโครงการ
(นางสาวศุภวรรณ ช่อผกา)
ผู้อำนวยการโรงเรียนบรรหารแจ่มใสวิทยา ๖

| ทรัพยากร | | | | | ประเภทของเงิน | | | รวม |
|----------|--------------------------------------------------------|---------|----------------|------------|---------------|--------------|-------------|--------------|
| | รายการ | จำนวน | ราคา/ หน่วย | ตอบ แทน | ใช้ สอย | วัสดุ | สาธารณูปโภค | |
| | จัดทำสื่อการเรียนรู้ | | | | | | | |
| ๑ | กระดาษถ่ายเอกสาร Double A ๘๐ แกรม A๔ | ๑๕ รีม | ๑๒๘ | | | ๑,๙๒๐ | | |
| ๒ | กระดาษปกการ์ดขาว ๑๒๐ แกรม A๔ | ๔ รีม | ๑๙๕ | | | ๗๘๐ | | |
| ๓ | กระดาษปกการ์ดสี ๑๒๐ แกรม A๔ คละสี | ๔ รีม | ๑๔๐ | | | ๕๖๐ | | |
| ๔ | กระดาษกาวย่นสีเขียว ๑.๕ นิ้ว ยาว ๑๐ หลา | ๑๐ ม้วน | ๓๐ | | | ๓๐๐ | | |
| ๕ | กระดาษกาวย่นสีฟ้า ๑.๕ นิ้ว ยาว ๑๐ หลา | ๑๐ ม้วน | ๓๐ | | | ๓๐๐ | | |
| ๖ | ลวดเย็บกระดาษ เบอร์ ๒๓/๑๗ Aroma | ๓ กล่อง | ๘๐ | | | ๒๔๐ | | |
| ๗ | ลวดเย็บกระดาษ เบอร์ ๒๓/๒๐ Aroma | ๓ กล่อง | ๙๐ | | | ๒๗๐ | | |
| ๘ | ลวดเย็บกระดาษ เบอร์ ๒๓/๒๔ Aroma | ๓ กล่อง | ๑๐๐ | | | ๓๐๐ | | |
| ๙ | ลวดยิงบอร์ด ตรา Max เบอร์ T๓-๑๐MB | ๓ กล่อง | ๕๕ | | | ๑๖๕ | | |
| ๑๐ | ปากกาไวท์บอร์ด โมนามิ พีโอ ลิกวิด ๒๒๐ ชุด ๖ สี | ๒ แพ็ค | ๑๙๐ | | | ๓๘๐ | | |
| ๑๑ | เครื่องเย็บกระดาษ Deli ๐๔๘๖ (เบอร์ ๒๓/๖-๑๗) ๑๒๐ แพน | ๑ ตัว | ๗๙๐ | | | ๗๙๐ | | |
| ๑๒ | เครื่องเย็บกระดาษประหยัดแรง Double A ST-๑๐R (เบอร์ ๑๐) | ๑ ตัว | ๑๘๐ | | | ๑๘๐ | | |
| ๑๓ | แฟ้มพลาสติก ๑๐ ใ้ | ๒๐ แฟ้ม | ๓๐ | | | ๖๐๐ | | |
| ๑๔ | แฟ้มโซ่เอกสาร ๑ นิ้ว ๓ ห่วง ตราข้าง เบอร์ ๔๔๔ | ๑๐ แฟ้ม | ๑๒๐ | | | ๑,๒๐๐ | | |
| ๑๕ | ใส่ในแฟ้ม ตราข้าง A๔/๒๐ ใ้ | ๑๐ ห่อ | ๒๐ | | | ๒๐๐ | | |
| ๑๖ | ป้ายอะคริลิกตั้งโต๊ะ ๒ หน้า แนวตั้ง A๔ M&G | ๕ อัน | ๒๑๐ | | | ๑,๐๕๐ | | |
| | | | | | | ๙,๒๓๕ | | ๙,๒๓๕ |

โรงเรียนบรรหารแจ่มใสวิทยา ๖

| | |
|--------------|------------------------------------------------------------------------------------------|
| โครงการ | ค่ายภาษาไทย |
| แผนงาน | พัฒนาหลักสูตร การบวนการเรียนรู้ สื่อและแหล่งเรียนรู้ |
| สนอง | นโยบาย สพฐ. ที่ ๓ ยุทธศาสตร์ สพม.สพ ที่ ๑,๓ กลยุทธ์ รร.ที่ ๑,๒ มาตรฐานการศึกษาที่ ๑,๓ |
| ผู้รับผิดชอบ | ฝ่ายบริหารวิชาการ กลุ่มสาระการเรียนรู้ภาษาไทย |
| ระยะเวลา | กรกฎาคม - สิงหาคม ๒๕๖๗ |

หลักการและเหตุผล

ในการปฏิรูปการศึกษา โดยการเน้นผู้เรียนเป็นสำคัญ โดยมีเป้าหมายสำคัญที่จะทำให้เยาวชนของชาติได้รับการพัฒนาทั้งทางด้านความรู้ และ คุณธรรม จริยธรรม และมีความสามารถทางด้านภาษาไทย เพื่อให้บรรลุและเป้าหมายดังกล่าว กลุ่มสาระการเรียนรู้ภาษาไทย จึงได้จัดโครงการพัฒนาความรู้ ความสามารถด้านภาษาไทย เพื่อยกระดับคุณภาพการเรียนการสอนภาษาไทย และคุณภาพนักเรียนเพื่อส่งเสริมความสามารถด้านภาษาไทยของนักเรียนให้ดีขึ้น

วัตถุประสงค์

๑. เพื่อส่งเสริมการจัดกิจกรรมการเรียนการสอนภาษาไทยที่เน้นผู้เรียนเป็นสำคัญ
๒. เพื่อฝึกทักษะทางด้านภาษาไทยได้อย่างมีประสิทธิภาพ
๓. เพื่อให้นักเรียนสามารถใช้ภาษาไทยในการสื่อสารได้อย่างถูกต้องเหมาะสม
๔. เพื่อให้นักเรียนเข้าร่วมกิจกรรมได้อย่างมีความสุข
๕. เพื่อให้นักเรียนมีโอกาสนในการแก้ปัญหาพัฒนาการเรียนรู้ทางการอ่านและการเขียนได้อย่างเหมาะสม

เป้าหมาย

- | | |
|------------|--------------------------------------------------------------------------------------------------------------------------------|
| เชิงปริมาณ | นักเรียนชั้นมัธยมศึกษาปีที่ ๒ และชั้นมัธยมศึกษาปีที่ ๕ เข้าร่วมกิจกรรม |
| เชิงคุณภาพ | ๑. นักเรียนสามารถใช้ภาษาไทยในการสื่อสารได้ถูกต้องเหมาะสม ๒. ครู-อาจารย์ สามารถจัดกิจกรรมการเรียนการสอนได้อย่างมีประสิทธิภาพ |

วิธีดำเนินการ

| ที่ | รายการ/กิจกรรม | ระยะเวลา | ผู้รับผิดชอบ |
|-----|------------------------------------------------------------------------|----------|---------------------------------|
| ๑ | จัดทำโครงการ เสนอ อนุมัติ | ก.ค.๖๗ | กลุ่มสาระ การเรียนรู้ภาษาไทย |
| ๒ | แต่งตั้งคณะกรรมการ/คณะทำงานและประชุมบุคลากรที่เกี่ยวข้องในการดำเนินงาน | ก.ค. ๖๗ | |
| ๓ | จัดประชุมคณะกรรมการเพื่อวางแผนการทำกิจกรรม | ก.ค. ๖๗ | |
| ๘ | จัดค่ายภาษาไทย | ส.ค.๖๗ | |
| ๑๐ | สรุป ประเมินผล และรายงาน | ก.ย.๖๗ | |

สถานที่ดำเนินการ โรงเรียนบรรหารแจ่มใสวิทยา ๖

งบประมาณ งบประมาณที่ใช้ทั้งหมด ๒,๘๘๕ บาท (อุດหนุนเรียนฟรี)

| ที่ | รายการ/กิจกรรม | ประเภทของเงิน | | | | รวมเงิน |
|-------------|----------------|---------------|--------|-------|-------------|---------|
| | | ตอบแทน | ใช้สอย | วัสดุ | สาธารณูปโภค | |
| ๑ | ค่ายภาษาไทย | | | ๒,๘๘๕ | | ๒,๘๘๕ |
| รวมทั้งสิ้น | | ๒,๘๘๕ | | | | |

การติดตามและประเมินผล

| ที่ | ตัวชี้วัด | วิธีการประเมินผล | เครื่องมือที่ใช้ |
|-----|-------------------------|---------------------------|-------------------------|
| ๑ | นักเรียนเข้าร่วมกิจกรรม | -การทดสอบ -การสัมภาษณ์ | -แบบทดสอบ -แบบสอบถาม |

ผลที่คาดว่าจะได้รับ

๑. นักเรียนชั้นมัธยมศึกษาปีที่ ๒ และ ชั้นมัธยมศึกษาปีที่ ๕ เข้าร่วมกิจกรรม
๒. นักเรียนมีผลสัมฤทธิ์ทางการเรียนวิชาภาษาไทยอยู่ในระดับดี
๓. นักเรียนมีประสิทธิภาพในการอ่านและการเขียนที่ดีขึ้นและเหมาะสม

ลงชื่อ

(นางสาวเฟื่องฟ้า แดงโสภา)

ผู้รับผิดชอบโครงการ

ลงชื่อ

(นายธีระ อินทร์สว่าง)
หัวหน้าฝ่ายบริหารวิชาการ

ผู้เสนอโครงการ

ลงชื่อ

(นางสาวลภัสรยาน์ วรฤทธิประเสริฐ)
รองผู้อำนวยการโรงเรียนบรรหารแจ่มใสวิทยา ๖

ผู้ให้ความเห็นชอบโครงการ

ลงชื่อ

(นางสาวศุภวรรณ ช่อผกา)
ผู้อำนวยการโรงเรียนบรรหารแจ่มใสวิทยา ๖

ผู้อนุมัติโครงการ

ประมาณการค่าใช้จ่าย
โครงการค่ายภาษาไทย
ฝ่ายบริหารวิชาการ กลุ่มสาระการเรียนรู้ภาษาไทย

.....

| ทรัพยากร | | | | ประเภทของเงิน | | | | รวม |
|----------|---------------------------------------------|-------------|----------------|-------------------|--------|-------|-----------------|-------|
| ที่ | รายการ | จำนวน | ราคา/ หน่วย | ค่า ตอบ แทน | ใช้สอย | วัสดุ | สาธารณ ูปโภค | |
| | ค่ายภาษาไทย | | | | | | | |
| ๑ | กระดาษถ่ายเอกสาร Double A ๗๐ แกรม A๔ | ๑๐ รีม | ๑๑๐ | | | ๑,๑๐๐ | | |
| ๒ | กระดาษเทา-ขาว ๓๕๐ แกรม A๒ | ๒๐ แผ่น | ๑๐ | | | ๒๐๐ | | |
| ๓ | ลูกโป่งกลม ขนาด ๑๐ นิ้ว | ๑ แพ็ค | ๑๖๐ | | | ๑๖๐ | | |
| ๔ | จุกลูกโป่ง | ๑ แพ็ค | ๔๕ | | | ๔๕ | | |
| ๕ | ดินเงินทอง ยาว ๑๔๔ หลา | ๒ แพ็ค | ๖๐ | | | ๑๒๐ | | |
| ๖ | โอเอซิสแห้ง | ๑๐ ก้อน | ๓๐ | | | ๓๐๐ | | |
| ๗ | โบว์จิวซาติน ขนาด ๗ มม. | ๒ แพ็ค | ๗๐ | | | ๑๔๐ | | |
| ๘ | คัตเตอร์เล็ก Scotch ๔๕S | ๔ | ๔๕ | | | ๑๘๐ | | |
| ๙ | ปากกาลูกกลิ้งแบบกด M&G A๑ / ๐.๕ mm. | ๑ กระปุก | ๓๖๐ | | | ๓๖๐ | | |
| ๑๐ | ปากกาลูกกลิ้งแบบกด Deli Extream/ ๐.๗ mm. | ๑ กระปุก | ๒๔๐ | | | ๒๔๐ | | |
| | | | | | | | | |
| | | | | | | | | |
| | หมายเหตุ ขอตัวจ่ายทุกรายการ | | | | | | | |
| | รวม | | | | | ๒,๘๔๕ | | ๒,๘๔๕ |
| | รวมทั้งสิ้น | | | | | ๒,๘๔๕ | | ๒,๘๔๕ |

โรงเรียนบรรหารแจ่มใสวิทยา ๖

| | |
|--------------|----------------------------------------------------------------------------------------------------|
| โครงการ | ส่งเสริมและพัฒนาประสิทธิภาพการจัดการเรียนรู้กลุ่มสาระการเรียนรู้ภาษาต่างประเทศ |
| แผนงาน | พัฒนาหลักสูตร กระบวนการเรียนรู้ สื่อและแหล่งเรียนรู้ |
| สนอง | นโยบาย สพฐ.ที่ ๒ และ ๓ ยุทธศาสตร์ สพม.๙ ที่ ๑ และ ๓ กลยุทธ์ รร.ที่ ๑ มาตรฐานการศึกษาที่ ๑ และ ๓ |
| ผู้รับผิดชอบ | ฝ่ายวิชาการ กลุ่มสาระการเรียนรู้ภาษาต่างประเทศ |
| ระยะเวลา | ตลอดปีงบประมาณ |

หลักการและเหตุผล

ภาษานับเป็นสื่อกลางในการทำให้คนในโลกเข้าใจข้อมูลและความต้องการอันแท้จริงของแต่ละบุคคล ภาษาอังกฤษเป็นหัวใจสำคัญในการสื่อสารกับนานาชาติ หากสามารถพัฒนาความรู้ ความสามารถ ทักษะและสมรรถนะในการใช้ภาษาอังกฤษอย่างมีประสิทธิภาพ จะทำให้มีความพร้อมในการติดต่อสื่อสารกับคนทั่วโลกได้ การเรียนการสอนภาษาอังกฤษที่สอดคล้องกับทักษะการเรียนรู้ในศตวรรษที่ ๒๑ จึงเป็นการจัดการเรียนการสอนเพื่อสร้างสมรรถนะให้ผู้เรียนมีความรู้ด้านหลักภาษาควบคู่กับทักษะการใช้ภาษาในการสื่อสารได้อย่างเหมาะสมในบริบทต่าง ๆ ฝึกให้ผู้เรียนเกิดการเรียนรู้ด้วยตนเอง สามารถแสวงหาความรู้และเข้าถึงแหล่งเรียนรู้ทุกรูปแบบทั้งจากสื่อสิ่งพิมพ์และสื่อดิจิทัล

เพื่อให้การจัดการเรียนรู้ภาษาต่างประเทศมีประสิทธิภาพมากยิ่งขึ้น จึงจำเป็นต้องมีกิจกรรมที่หลากหลายในการพัฒนาทักษะการฟัง พูด อ่าน และเขียน เพื่อให้ผู้เรียนสามารถใช้ภาษาเพื่อการสื่อสารในสถานการณ์ต่าง ๆ ได้ โดยใช้กระบวนการจัดการเรียนรู้ที่เน้นผู้เรียนเป็นสำคัญ การจัดการเรียนรู้แบบ Active Learning การสร้างบรรยากาศการเรียนรู้ด้วยวิธีการต่าง ๆ การใช้แอปพลิเคชันที่ทันสมัย เช่น Google Apps for Education, Kahoot, Liveworksheets, Wordwall ฯลฯ การส่งเสริมให้ผู้เรียนได้เรียนรู้ถึงวัฒนธรรมของเจ้าของภาษา ใช้ภาษาเพื่อการสื่อสาร การดำรงชีวิต การศึกษาต่อ การช่วยเหลือซึ่งกันและกัน สามารถบูรณาการความรู้ด้านต่างๆ เข้าด้วยกัน กล้าแสดงออกในทางสร้างสรรค์ มีจิตสำนึกในการอนุรักษ์สิ่งแวดล้อม บูรณาการกับหลักปรัชญาของเศรษฐกิจพอเพียง มีคุณลักษณะอันพึงประสงค์ ตลอดจนมีเจตคติที่ดีต่อภาษาอังกฤษ กลุ่มสาระการเรียนรู้ภาษาต่างประเทศ จึงได้จัดกิจกรรมเพื่อส่งเสริมความสามารถและพัฒนาทักษะภาษาอังกฤษ ทั้งเพื่อการมีทักษะและสมรรถนะในการใช้ภาษาอังกฤษเพื่อการสื่อสารและการเข้าถึงแหล่งความรู้ได้เป็นอย่างดี เพื่อเปิดโลกทัศน์ของนักเรียนและครูให้กว้างไกล ทันทต่อเหตุการณ์ เป็นบุคคลผู้ใฝ่รู้ใฝ่เรียนและพัฒนาตนเองอยู่เสมอ พร้อมทั้งจะเข้าสู่การเปลี่ยนแปลงด้านทักษะการเรียนรู้ในศตวรรษที่ ๒๑ อย่างมีประสิทธิภาพ

วัตถุประสงค์

๑. ส่งเสริมให้ผู้เรียนมีคุณลักษณะและทักษะการเรียนรู้ในศตวรรษที่ ๒๑
๒. ส่งเสริมและพัฒนาคุณภาพการจัดการเรียนรู้ภาษาอังกฤษที่เน้นผู้เรียนเป็นสำคัญ และสร้างเจตคติที่ดีต่อภาษาอังกฤษ
๓. ส่งเสริมประสบการณ์ในการนำภาษาอังกฤษไปประยุกต์ใช้ในชีวิตจริง
๔. ส่งเสริมให้นักเรียนเข้าร่วมการแข่งขันทักษะภาษาอังกฤษ และส่งเสริมให้ครูในกลุ่มสาระฯ เข้าร่วมการประชุม อบรม สัมมนา และพัฒนาศักยภาพของตนเองอย่างต่อเนื่อง

เป้าหมาย

- เชิงปริมาณ**
๑. นักเรียนผ่านเกณฑ์การประเมินผลสัมฤทธิ์ทางการเรียนภาษาอังกฤษ ๙๐%^๓/_๕
 ๒. นักเรียนทุกระดับชั้นได้เข้าร่วมการแข่งขันทักษะทางภาษาอังกฤษ
- เชิงคุณภาพ**
๑. นักเรียนผ่านเกณฑ์การประเมินผลสัมฤทธิ์ทางการเรียนภาษาอังกฤษ ๙๐%^๓/_๕
 ๒. นักเรียนมีพัฒนาการทางภาษาและมีเจตคติที่ดีต่อวิชาภาษาอังกฤษ
 ๓. ครูและนักเรียนได้รับการส่งเสริมให้พัฒนานตนเองอย่างต่อเนื่อง

วิธีการดำเนินงาน

| ที่ | รายการ/กิจกรรม | ระยะเวลา | ผู้รับผิดชอบ |
|-----|-------------------------------------------|-------------------|----------------------------------------------------------------|
| ๑ | จัดซื้อวัสดุอุปกรณ์และผลิตสื่อการเรียนรู้ | พ.ย. ๖๖ - ก.ย. ๖๗ | นางโสภา เนตรมณี |
| ๒ | กิจกรรมสัปดาห์ภาษาอังกฤษ และวันคริสต์มาส | ธ.ค. ๖๖ | นางอภิรดี ฟาน เดอ ปุท และครูกลุ่มสาระการเรียนรู้ภาษาต่างประเทศ |

สถานที่ดำเนินการ โรงเรียนบรรหารแจ่มใสวิทยา ๖

งบประมาณ งบประมาณที่ใช้ทั้งหมด ๒๔,๖๙๕ บาท อุดหนุนรายหัว

| ที่ | รายการ/กิจกรรม | ประเภทของเงิน | | | | รวมเงิน |
|-----|-------------------------------------------|---------------|--------|--------|-------------|---------|
| | | ตอบแทน | ใช้สอย | วัสดุ | สาธารณูปโภค | |
| ๑ | จัดซื้อวัสดุอุปกรณ์และผลิตสื่อการเรียนรู้ | | | ๒๐,๘๐๕ | | ๒๐,๘๐๕ |
| ๒ | กิจกรรมสัปดาห์ภาษาอังกฤษและวันคริสต์มาส | | | ๓,๘๙๐ | | ๓,๘๙๐ |
| | หมายเหตุ ขอถัวจ่ายทุกรายการ | | | | | |
| | รวมเงิน | | | ๒๔,๖๙๕ | | ๒๔,๖๙๕ |
| | รวมทั้งสิ้น | | | ๒๔,๖๙๕ | | |

การติดตามและประเมินผล

| ที่ | ตัวชี้วัด | วิธีการประเมินผล | เครื่องมือที่ใช้ |
|-----|-------------------------------------------------------------|----------------------------------------|-------------------------------------------|
| ๑ | ครูมีสื่อในการใช้จัดการเรียนรู้ และพัฒนาตนเองอย่างต่อเนื่อง | การติดตามผล จากบันทึกการประชุม อบรม | สื่อการเรียนรู้ เกียรติบัตร / วุฒิบัตร |
| ๒ | พัฒนาทักษะภาษาอังกฤษ และกิจกรรมวันคริสต์มาส | จากผลการแข่งขัน | เกียรติบัตร / วุฒิบัตร |

ผลที่คาดว่าจะได้รับ

นักเรียนได้เรียนรู้จากสื่อที่หลากหลาย ได้เข้าร่วมกิจกรรม มีพัฒนาการทางภาษาและผลสัมฤทธิ์ทางการเรียนที่ดีขึ้น ตลอดจนมีเจตคติที่ดีต่อภาษาอังกฤษ ครูในกลุ่มสาระฯ ได้รับการส่งเสริมให้พัฒนาตนเองอย่างต่อเนื่อง

ลงชื่อ

(นางอภิรตี ฟาน เดอ ปุท)

ผู้รับผิดชอบโครงการ

ลงชื่อ

(นายธีระ อินทร์สว่าง)
หัวหน้าฝ่ายบริหารวิชาการ

ผู้เสนอโครงการ

ลงชื่อ

(นางสาวลภัสธยาน์ วรฤทธิประเสริฐ)
รองผู้อำนวยการโรงเรียนบรรหารแจ่มใสวิทยา ๒

ผู้ให้ความเห็นชอบโครงการ

ลงชื่อ

(นางสาวศุภวรรณ ช่อผกา)
ผู้อำนวยการโรงเรียนบรรหารแจ่มใสวิทยา ๒

ผู้อนุมัติโครงการ

ประมาณการค่าใช้จ่าย

โครงการ ส่งเสริมและพัฒนาประสิทธิภาพการจัดการเรียนรู้กลุ่มสาระการเรียนรู้ภาษาต่างประเทศ
ฝ่ายบริหารวิชาการ กลุ่มสาระการเรียนรู้ภาษาต่างประเทศ

| ทรัพย์สิน | | | | ประเภทของเงิน | | | | รวม |
|-----------|---------------------------------------------------|---------|----------------|---------------|--------|-------|-----------------|-----|
| ที่ | รายการ | จำนวน | ราคา/ หน่วย | ตอบ แทน | ใช้สอย | วัสดุ | สาธารณ ูปโภค | |
| | จัดซื้อวัสดุฯ | | | | | | | |
| ๑ | สื่อประกอบการ การเรียนรู้ | ๑ ชุด | ๓,๐๐๐ | | | ๓,๐๐๐ | | |
| ๒ | กระดาษถ่ายเอกสาร Double A ๘๐ แกรม | ๖๐ รีม | ๑๓๘ | | | ๘,๒๘๐ | | |
| ๓ | กระดาษปกการ์ดสี ๑๒๐ แกรม คละสี | ๑ รีม | ๑๔๐ | | | ๑๔๐ | | |
| ๔ | กระดาษวาดภาพ ๑๐๐ ปอนด์ A๔ | ๒ ห่อ | ๑๙๐ | | | ๓๘๐ | | |
| ๕ | กระดาษโปสเตอร์แข็ง A๔ คละสี | ๓ รีม | ๑๒๐ | | | ๓๖๐ | | |
| ๖ | กระดาษโปสเตอร์อ่อน A๒ คละสี | ๓๐ แผ่น | ๗ | | | ๒๑๐ | | |
| ๗ | หมึกเครื่องพิมพ์ Canon MP ๒๘๗ | ๑ ชุด | ๑,๐๐๐ | | | ๑,๐๐๐ | | |
| ๘ | ตลับหมึกเครื่องพิมพ์ Canon MP ๒๘๗ | ๑ ชุด | ๒,๐๐๐ | | | ๒,๐๐๐ | | |
| ๙ | ตลับหมึก Canon LBP๖๐๓๐ | ๒ ชุด | ๖๐๐ | | | ๑,๒๐๐ | | |
| ๑๐ | สติ๊กเกอร์พีวีซีใส A๔ | ๒ รีม | ๑๖๐ | | | ๓๒๐ | | |
| ๑๑ | สีไม้คลอลีน ๖๐ แท่ง | ๓ กล่อง | ๓๒๐ | | | ๙๖๐ | | |
| ๑๒ | ปากกาไวท์บอร์ด Staedtler สูตรไร้กลิ่น คละสี | ๒ กล่อง | ๒๔๐ | | | ๔๘๐ | | |

| ทรัพยากร | | | | ประเภทของเงิน | | | | รวม |
|----------|------------------------------------------------|------------|----------------|---------------|------------|--------|-----------------|-----|
| ที่ | รายการ | จำนวน | ราคา/ หน่วย | ตอบแทน | ใช้ สอย | วัสดุ | สาธารณ ูปโภค | |
| ๑๓ | ปากกาเคมี ๒ หัว ตราช้าง คละสี | ๑ กล่อง | ๑๓๐ | | | ๑๓๐ | | |
| ๑๔ | หมวกปีกบอร์ด หัวเหล็ก | ๓ กป. | ๒๐ | | | ๖๐ | | |
| ๑๕ | เป้กกดขยาย Hi-pro | ๓ กล่อง | ๖ | | | ๑๘ | | |
| ๑๖ | ลวดเย็บกระดาษ เบอร์ ๑๐ ตราช้าง | ๓ กล่อง | ๗ | | | ๒๑ | | |
| ๑๗ | เทปโฟมกาวสองหน้า Armstrong ๕ ม. | ๓ ม้วน | ๑๓๐ | | | ๓๙๐ | | |
| ๑๘ | กาวลาเท็กซ์ TOA ๓๒ ออนซ์ | ๒ ขวด | ๖๕ | | | ๑๓๐ | | |
| ๑๙ | กระดาษกาวย่นสี ๒ นิ้ว | ๓ ม้วน | ๓๕ | | | ๑๐๕ | | |
| ๒๐ | กระดาษกาวย่นขาว ๒ นิ้ว | ๓ ม้วน | ๓๕ | | | ๑๐๕ | | |
| ๒๑ | ใส่ในแฟ้มตราช้าง A๔ | ๖ ห่อ | ๒๐ | | | ๑๒๐ | | |
| ๒๒ | ลวดยิงบอร์ด Max เบอร์ T๓-๑๓MB | ๑ กล่อง | ๘๐ | | | ๘๐ | | |
| ๒๓ | ลวดเย็บกระดาษ คละสี Deli | ๒ กป. | ๒๘ | | | ๕๖ | | |
| ๒๔ | กระดาษไนต์ Super Panda ขนาด ๑๙x๗๖ มม. คละสี | ๓ แพ็ค | ๒๐ | | | ๖๐ | | |
| ๒๕ | กระดาษไนต์ Super Panda ขนาด ๗๖x๗๖ มม. คละสี | ๓ แพ็ค | ๒๐ | | | ๖๐ | | |
| ๒๖ | ถ่าน Pahasonic Gold AA แพ็ค ๔ ก้อน | ๒ แพ็ค | ๓๕ | | | ๗๐ | | |
| ๒๗ | ถ่าน Pahasonic Gold AAA แพ็ค ๔ ก้อน | ๒ แพ็ค | ๓๕ | | | ๗๐ | | |
| ๒๘ | ป้ายไวนิล | | | | | ๑,๐๐๐ | | |
| | | | | | | ๒๐,๘๐๕ | | |

| ทรัพยากร | | | | ประเภทของเงิน | | | | รวม |
|-----------------------------|-----------------------------------------|---------|----------------|---------------|--------|--------|-------------|--------|
| ที่ | รายการ | จำนวน | ราคา/ หน่วย | ตอบแทน | ใช้สอย | วัสดุ | สาธารณูปโภค | |
| | กิจกรรมสัปดาห์ภาษาอังกฤษและวันคริสต์มาส | | | | | | | |
| ๑ | ของรางวัล | ๒ ชุด | ๑,๒๕๐ | | | ๒,๕๐๐ | | |
| ๒ | อุปกรณ์ตกแต่งบอร์ดและสถานที่ | ๑ ชุด | ๘๐๐ | | | ๘๐๐ | | |
| ๓ | กระดาษอังกฤษ A๒ | ๖ แผ่น | ๑๐ | | | ๖๐ | | |
| ๔ | กระดาษห่อของขวัญ | ๓๖ แผ่น | ๕ | | | ๑๘๐ | | |
| ๕ | เทปใส สก๊อต ๓M ๓/๔ นิ้ว | ๑ ม้วน | ๓๐ | | | ๓๐ | | |
| ๖ | กระดาษปกการ์ดขาว ๑๘๐ แกรม A๔ | ๔ ห่อ | ๘๐ | | | ๓๒๐ | | |
| | | | | | | ๓,๘๙๐ | | |
| | | | | | | | | |
| | | | | | | | | |
| | | | | | | | | |
| | | | | | | | | |
| | | | | | | | | |
| | | | | | | | | |
| | | | | | | | | |
| | | | | | | | | |
| | | | | | | | | |
| | | | | | | | | |
| | | | | | | | | |
| | | | | | | | | |
| | | | | | | | | |
| | | | | | | | | |
| | | | | | | | | |
| | | | | | | | | |
| หมายเหตุ ขอถัวจ่ายทุกรายการ | | | | | | | | |
| รวม | | | | | | ๒๔,๖๙๕ | | ๒๔,๖๙๕ |
| รวมทั้งสิ้น | | | | ๒๔,๖๙๕ | | | | |

โรงเรียนบริหารแจ่มใสวิทยา ๖

| | |
|--------------|----------------------------------------------------------------------------------------|
| โครงการ | ส่งเสริมประสิทธิภาพการจัดการเรียนรู้กลุ่มสาระสังคมศึกษา ศาสนา และวัฒนธรรม |
| แผนงาน | พัฒนาหลักสูตร กระบวนการเรียนรู้ สื่อและแหล่งเรียนรู้ |
| สนอง | นโยบาย สพฐ. ที่ ๓ ยุทธศาสตร์ สพม.สพ ที่ ๑,๓ กลยุทธ์ รร.ที่ ๑ มาตรฐานการศึกษาที่ ๑,๓ |
| ผู้รับผิดชอบ | กลุ่มสาระการเรียนรู้สังคมศึกษา ศาสนา และวัฒนธรรม |
| ระยะเวลา | ตลอดปีงบประมาณ |

หลักการและเหตุผล

เพื่อให้การจัดการเรียนการสอนเป็นไปตามแนวพระราชบัญญัติการศึกษาแห่งชาติ พ.ศ. ๒๕๔๒ โดยมีการพัฒนาการจัดการเรียนการสอน โดยเน้นผู้เรียนเป็นสำคัญ กลุ่มสาระการเรียนรู้สังคมศึกษา ศาสนา และวัฒนธรรม จึงได้จัดทำโครงการส่งเสริมประสิทธิภาพการจัดการเรียนรู้กลุ่มสาระสังคมศึกษา ศาสนา และวัฒนธรรม ขึ้น เพื่อให้ครูในกลุ่มสาระ ได้ผลิตสื่อการเรียนการสอน จัดกิจกรรมการเรียนการสอน ให้สอดคล้องกับพระราชบัญญัติการศึกษาแห่งชาติ เพื่อให้นักเรียนได้รับประโยชน์สูงสุด และส่งเสริมนักเรียนให้มีความรู้ความสามารถมีผลสัมฤทธิ์ทางการเรียนสูงขึ้น

วัตถุประสงค์

๑. เพื่อพัฒนาคุณภาพการเรียนการสอนให้มีประสิทธิภาพ
๒. เพื่อจัดซื้อ – ผลิตสื่อ อุปกรณ์ ประกอบการเรียนการสอน

เป้าหมาย

- | | |
|-------------------|-------------------------------------------------------------------------------------------------|
| <u>เชิงปริมาณ</u> | ๑. เพื่อจัดซื้อ – ผลิตสื่อ ประกอบการเรียนการสอนทุกระดับชั้น |
| <u>เชิงคุณภาพ</u> | ๑. นักเรียนมีผลสัมฤทธิ์ทางการเรียนดีขึ้น ๒. มีสื่อ อุปกรณ์ ประกอบการเรียนการสอนที่ได้มาตรฐาน |

วิธีการดำเนินการ

| ที่ | รายการ / กิจกรรม | ระยะเวลา | ผู้รับผิดชอบ |
|-----|---------------------|----------------|----------------------------------------|
| ๑ | จัดซื้อวัสดุอุปกรณ์ | ตลอดปีงบประมาณ | นางรุ่งกานต์ แสงสุระ นายไพศาล สระคำ |
| | | | |
| | | | |

สถานที่ดำเนินการ โรงเรียนบริหารแจ่มใสวิทยา ๖

งบประมาณ

งบประมาณที่ใช้ทั้งหมด ๒๐,๙๑๐ บาท (อุทหนุนรายหัว)

| ที่ | รายการ/กิจกรรม | ประเภทของเงิน | | | | รวมเงิน |
|-----|-----------------------------|---------------|--------|--------|-------------|---------|
| | | ตอบแทน | ใช้สอย | วัสดุ | สาธารณูปโภค | |
| ๑ | จัดซื้อวัสดุอุปกรณ์ | | ๑,๐๐๐ | ๑๙,๙๑๐ | | ๒๐,๙๑๐ |
| | | | | | | |
| | | | | | | |
| | หมายเหตุ ขอถัวจ่ายทุกรายการ | | | | | |
| | รวมเงิน | | ๑,๐๐๐ | ๑๙,๙๑๐ | | ๒๐,๙๑๐ |
| | รวมทั้งสิ้น | | ๒๐,๙๑๐ | | | |

การติดตามและประเมินผล

| ที่ | ตัวชี้วัด | วิธีการประเมินผล | เครื่องมือที่ใช้ |
|-----|-------------------------------------------------------------------------------------------------------------|-------------------------------------|-------------------------------------|
| ๑ | นักเรียนมีผลสัมฤทธิ์ทางการเรียนสูงขึ้น | การทดสอบ | แบบทดสอบ |
| ๒ | กลุ่มสาระการเรียนรู้สังคมศึกษา มีสื่ออุปกรณ์ ประกอบการเรียนการสอนที่ได้มาตรฐาน เหมาะสมกับเนื้อหาและผู้เรียน | - จากการประเมินผล - จากการสังเกต | - แบบสอบถาม - แบบบันทึกการสังเกต |
| ๓ | นักเรียนสอบธรรมศึกษาผ่าน | การทดสอบ | ผลการทดสอบ |

ผลที่คาดว่าจะได้รับ

๑. นักเรียนมีผลสัมฤทธิ์ทางการเรียนสูงขึ้น
๒. นักเรียนได้เรียนรู้และได้รับประสบการณ์ตรงจากการศึกษา
๔. นักเรียนมีทักษะทางด้านสังคมศึกษา ศาสนา และวัฒนธรรม เพิ่มขึ้น

ลงชื่อ ผู้รับผิดชอบโครงการ
(นางรุ่งกานต์ แสงสุระ)

ลงชื่อ ผู้เสนอโครงการ
(นายธีระ อินทร์สว่าง)
หัวหน้าฝ่ายบริหารวิชาการ

ลงชื่อ ผู้ให้ความเห็นชอบโครงการ
(นางสาวลภัสรยานี วรฤทธิประเสริฐ)
รองผู้อำนวยการโรงเรียนบรรหารแจ่มใสวิทยา ๖

ลงชื่อ ผู้อนุมัติโครงการ
(นางสาวศุภวรรณ ช่อผกา)
ผู้อำนวยการโรงเรียนบรรหารแจ่มใสวิทยา ๖

ประมาณการค่าใช้จ่าย

โครงการส่งเสริมประสิทธิภาพการจัดการเรียนรู้กลุ่มสาระสังคมศึกษา ศาสนาและวัฒนธรรม

ฝ่าย บริหารวิชาการ กลุ่มสาระสังคมศึกษา ศาสนาและวัฒนธรรม

| ทรัพยากร | | | | ประเภทของเงิน | | | | รวม |
|------------------------------------|----------------------------------------|----------|----------------|---------------|--------|--------|-------------|-----|
| ที่ | รายการ | จำนวน | ราคา/ หน่วย | ตอบแทน | ใช้สอย | วัสดุ | สาธารณูปโภค | |
| | จัดซื้อวัสดุอุปกรณ์ | | | | | | | |
| ๑ | กระดาษถ่ายเอกสาร ๗๐ g | ๒๕ รีม | ๑๒๘ | | | ๓,๒๐๐ | | |
| ๒ | ไมโครโฟนสาย ยาว ๔.๕ เมตร | ๑ อัน | ๙๕๐ | | | ๙๕๐ | | |
| ๓ | กระดาษวาดภาพ ๑๐๐ ปอนด์ | ๓ ห่อ | ๑๙๐ | | | ๕๗๐ | | |
| ๔ | กระดาษปรู๊ฟแผ่นใหญ่สีน้ำตาล | ๑๕๐ แผ่น | ๕ | | | ๗๕๐ | | |
| ๕ | หมึกเติมเครื่องพิมพ์ Epson L๓๑๑๐ (/ดำ) | ๓ ขวด | ๓๐๐ | | | ๙๐๐ | | |
| ๖ | หมึกเติมเครื่องพิมพ์ Epson L๓๑๑๐ (สี) | ๓ ขวด | ๓๐๐ | | | ๙๐๐ | | |
| ๗ | ปากกาไวท์บอร์ด Staedtler ไรท์กลิ้ง | ๑ กล่อง | ๒๔๐ | | | ๒๔๐ | | |
| ๘ | ป้ายโฟมบอร์ด / โฉนดความรู้ | ๑๐ แผ่น | | | | ๕,๐๐๐ | | |
| ๙ | ถ่าน Panasonic Gold AA | ๒ แพ็ค | ๓๕ | | | ๗๐ | | |
| ๑๐ | ถ่าน Panasonic Alkalina | ๒ แพ็ค | ๕๕ | | | ๑๑๐ | | |
| ๑๑ | สาย HDMI Skyhorse ๑๖/๑๐ เมตร | ๑ อัน | ๖๗๐ | | | ๖๗๐ | | |
| ๑๒ | อุปกรณ์เล่นนิทานคุณธรรม | ๒ ชุด | ๒,๕๐๐ | | | ๕,๐๐๐ | | |
| ๑๓ | กระดาษปก MATT paper ๒๐๐ แกรม (สีขาว) | ๓ ห่อ | ๑๓๐ | | | ๓๙๐ | | |
| ๑๔ | ปากกาเมจิก | ๑๒ กล่อง | ๗๕ | | | ๙๐๐ | | |
| ๑๕ | ปากกาไวท์บอร์ด | ๑๒ แท่ง | ๒๔๐ | | | ๒๔๐ | | |
| ๑๖ | ซ่อมบำรุงครุภัณฑ์ | | | | ๑,๐๐๐ | | | |
| ๑๗ | สีไม้คลอลีน ๖๐*๖๐ | ๑ กล่อง | ๓๒๐ | | | ๓๒๐ | | |
| | | | | | | | | |
| | | | | | | | | |
| หมายเหตุ ขอถัวจ่ายทุกรายการ | | | | | | | | |
| รวม | | | | | ๑,๐๐๐ | ๑๙,๙๑๐ | | |
| รวมทั้งสิ้น | | | | ๒๐,๙๑๐ | | | | |

โรงเรียนบรรหารแจ่มใสวิทยา ๖

| | |
|--------------|----------------------------------------------------------------------------------------|
| โครงการ | สอบธรรมศึกษา |
| แผนงาน | พัฒนาหลักสูตร กระบวนการเรียนรู้ สื่อและแหล่งเรียนรู้ |
| สนอง | นโยบาย สพฐ. ที่ ๓ ยุทธศาสตร์ สพม.สพ ที่ ๑,๓ กลยุทธ์ รร.ที่ ๑ มาตรฐานการศึกษาที่ ๑,๓ |
| ผู้รับผิดชอบ | กลุ่มสาระการเรียนรู้สังคมศึกษา ศาสนา และวัฒนธรรม |
| ระยะเวลา | ตุลาคม ๒๕๖๖ – มีนาคม ๒๕๖๗ |

หลักการและเหตุผล

โครงการสอบธรรมศึกษา เสริมสร้างคุณธรรมจริยธรรมแก่นักเรียน ตามที่กระทรวงศึกษาธิการมีนโยบายมุ่งส่งเสริมบทบาทของสถาบันศาสนากับสถาบันการศึกษาและสถาบันทางสังคมอื่นๆ เพื่อปลูกฝังค่านิยม จิตสำนึกที่ดีให้แก่เด็กและเยาวชน ส่งเสริมความเข้าใจอันดีและสร้างสมานฉันท์ระหว่างศาสนิกชนของทุกศาสนา เพื่อนำหลักธรรมทางพุทธศาสนามาใช้ส่งเสริมคุณธรรม จริยธรรม สร้างแรงจูงใจให้ประชาชนนำมาใช้ในการดำรงชีวิต ดังนั้น สถานศึกษามีหน้าที่ให้ความรู้แก่เด็กและเยาวชนด้านวิชาการและส่งเสริมคุณธรรมจริยธรรมอันจะนำไปสู่การเรียนรู้และพัฒนาตนเองให้ประสบความสำเร็จ การเรียนการสอนธรรมศึกษา จึงเป็นการเตรียมความพร้อมด้านจิตใจ ตลอดจนส่งเสริมให้เป็นคนดี มีคุณธรรมจริยธรรม ยึดมั่นตามหลักปรัชญาเศรษฐกิจพอเพียง ยึดมั่นค่านิยมหลัก ๑๒ ประการ และมีคุณลักษณะที่พึงประสงค์

กลุ่มสาระการเรียนรู้สังคมศึกษา ศาสนาและวัฒนธรรม โรงเรียนบรรหารแจ่มใสวิทยา ๖ ร่วมกับแม่กองธรรมสนามหลวง ได้จัดให้มีโครงการสอบธรรมศึกษา เสริมสร้างคุณธรรมจริยธรรมแก่นักเรียน เพื่อเป็นการส่งเสริมศีลธรรมในหมู่เยาวชน ให้เป็นผู้ถึงพร้อมด้วยความรู้และคุณธรรม เป็นเยาวชนที่ดีของชาติ อันถือเป็นการพัฒนาสังคมที่สำคัญ เพราะเยาวชนนั้น โอกาสที่จะผิดพลาดในการคิด การพูด และการกระทำ ย่อมมีโอกาสที่เกิดขึ้นได้ง่าย หากไม่มีพื้นฐานคุณธรรมเป็นหลัก โดยเฉพาะอย่างยิ่งในยุคสมัยที่บ้านเมืองมีความเจริญทางด้านวัตถุ จนความเจริญทางด้านจิตใจเสื่อมถอยลงเป็นที่ประจักษ์กันอยู่ในปัจจุบัน ซึ่งคณะสงฆ์โดย แม่กองธรรมสนามหลวง ได้ขยายการสอนธรรมศึกษาออกไปทั่วประเทศพบว่า มีเด็กนักเรียน นักศึกษา เยาวชน และประชาชน ให้ความสนใจเข้ามาศึกษาเรียนรู้ ซึ่งแสดงให้เห็นว่า ผู้เข้ารับการศึกษาตระหนัก ยอมรับในคุณค่าของการเรียนธรรมศึกษา รวมทั้งเห็นประโยชน์ในการนำหลักธรรมไปประพฤติปฏิบัติธรรมในชีวิตประจำวัน ตลอดจนน้อมนำหลักธรรมไปประพฤติปฏิบัติตาม ให้เกิดประโยชน์สูงสุดในการดำรงชีวิต

วัตถุประสงค์

๑. เพื่อส่งเสริมคุณธรรม จริยธรรม แก่นักเรียน ให้เป็นผู้ถึงพร้อมด้วยความรู้และคุณธรรม
๒. เพื่อให้นักเรียนมีความเข้าใจหลักธรรมทางพระพุทธศาสนาที่ถูกต้อง และนำไปเป็นหลักในการดำเนินชีวิต

เป้าหมาย

เชิงปริมาณ นักเรียน จำนวน ๗๐ คน สอบธรรมศึกษา ตรี ธรรมศึกษา โท และธรรมศึกษา เอก

เชิงคุณภาพ ๑. นักเรียนมีคุณธรรมจริยธรรมที่ดีต่อตนเองและส่วนรวม
๒. นักเรียนสามารถนำหลักธรรมไปประยุกต์ใช้ในชีวิตประจำวันได้

วิธีการดำเนินการ

| ที่ | รายการ / กิจกรรม | ระยะเวลา | ผู้รับผิดชอบ |
|-----|---------------------------------------|----------------|--------------------------------------------------------------|
| ๑ | ติดต่อประสานงานแม่กองธรรม สนามหลวง | ตุลาคม ๖๖ | นางรุ่งกานต์ แสงสุระ นายไพศาล สระคำ นางรินดา กรุดเนียม |
| ๒ | รับสมัครนักเรียนที่จะสอบ | ตุลาคม ๖๖ | |
| ๓ | จัดส่งรายชื่อนักเรียนที่สอบ | ตุลาคม ๖๖ | |
| ๔ | จัดอบรมความรู้ให้กับนักเรียนก่อนสอบ | ธันวาคม ๒๕๖๖ | |
| ๕ | จัดสอบธรรมศึกษา | ๗ ธันวาคม ๒๕๖๖ | |

สถานที่ดำเนินการ โรงเรียนบรรหารแจ่มใสวิทยา ๖

งบประมาณ งบประมาณที่ใช้ทั้งหมด ๑๐,๐๐๐ บาท (เงินรายได้สถานศึกษา) บริจาค

| ที่ | รายการ/กิจกรรม | ประเภทของเงิน | | | | รวมเงิน |
|-----|------------------------------|---------------|--------|-------|-------------|---------|
| | | ตอบแทน | ใช้สอย | วัสดุ | สาธารณูปโภค | |
| ๑ | สอบธรรมศึกษา | | ๑๐,๐๐๐ | | | ๑๐,๐๐๐ |
| | | | | | | |
| | | | | | | |
| | | | | | | |
| | หมายเหตุ ขอถ่ายจ่ายทุกรายการ | | | | | |
| | รวมเงิน | | ๑๐,๐๐๐ | | | ๑๐,๐๐๐ |
| | รวมทั้งสิ้น | | ๑๐,๐๐๐ | | | |

การติดตามและประเมินผล

| ที่ | ตัวชี้วัด | วิธีการประเมินผล | เครื่องมือที่ใช้ |
|-----|------------------------------------|------------------|------------------|
| ๑ | นักเรียนร้อยละ ๖๐ สอบธรรมศึกษาผ่าน | การทดสอบ | ผลการทดสอบ |

ผลที่คาดว่าจะได้รับ

๑. นักเรียนมีความรู้และสามารถปฏิบัติตามหลักธรรมทางพระพุทธศาสนาได้อย่างถูกต้อง
๒. นักเรียนได้รับการเสริมสร้างคุณธรรมและจริยธรรมที่ดีงาม
๓. นักเรียนสามารถนำหลักธรรมไปประยุกต์ใช้ในการดำเนินชีวิตประจำวันได้

ลงชื่อ

(นางรุ่งกานต์ แสงสุระ)

ผู้รับผิดชอบโครงการ

ลงชื่อ

(นายธีระ อินทร์สว่าง)
หัวหน้าฝ่ายบริหารวิชาการ

ผู้เสนอโครงการ

ลงชื่อ

(นางสาวลภัสชยานี วรกฤติประเสริฐ)
รองผู้อำนวยการโรงเรียนบรรหารแจ่มใสวิทยา ๖

ผู้ให้ความเห็นชอบโครงการ

ลงชื่อ

(นางสาวศุภวรรณ ช่อผกา)
ผู้อำนวยการโรงเรียนบรรหารแจ่มใสวิทยา ๖

ผู้อนุมัติโครงการ

โรงเรียนบริหารแจ่มใสวิทยา ๖

| | |
|--------------|---------------------------------------------------------------------------------------------|
| โครงการ | ส่งเสริมและพัฒนาทักษะกระบวนการคิดด้วยโครงการ |
| แผนงาน | พัฒนาหลักสูตร กระบวนการเรียนรู้ สื่อและแหล่งเรียนรู้ |
| สนอง | ยุทธศาสตร์ สพฐ. ที่ ๑,๒ ยุทธศาสตร์ สพม.๙ ที่ ๑,๓ กลยุทธ์ รร.ที่ ๑ มาตรฐานการศึกษาที่ ๑,๓ |
| ผู้รับผิดชอบ | นางรุ่งกานต์ แสงสุระ |
| ระยะเวลา | ตลอดปีงบประมาณ |

หลักการและเหตุผล

พระราชบัญญัติการศึกษาแห่งชาติ พ.ศ. ๒๕๔๒ และที่แก้ไขเพิ่มเติม พ.ศ. ๒๕๔๕ กำหนดให้การศึกษาเป็นสิ่งที่จำเป็นสำหรับทุกคน และทุกคนต้องมีส่วนร่วมในการผลักดัน ส่งเสริมให้ผลผลิตทางการศึกษามีคุณภาพ การจัดทำโครงการ เป็นการจัดการเรียนการสอนที่ส่งเสริมให้นักเรียน พัฒนาทักษะ กระบวนการคิด การวางแผน เพื่อให้เกิดการคิดเป็น ทำเป็น แก้ปัญหาเป็น และกล้าแสดงออกในสิ่งที่ถูกที่ควร อีกทั้งสำนักงานคณะกรรมการการศึกษาขั้นพื้นฐาน มีนโยบายให้มีการจัดกิจกรรมการเรียนรู้ประวัติศาสตร์ผ่านแหล่งเรียนรู้ทางประวัติศาสตร์ ตามแนวพระราชดำริของพระนางเจ้าสิริกิติ์ พระบรมราชินีนาถ เพื่อส่งเสริมให้นักเรียนได้ศึกษาค้นคว้าด้วยตนเอง และเชื่อมโยงไปสู่พระมหากรุณาธิคุณของพระมหากษัตริย์ทุกพระองค์ อันจะส่งผลช่วยให้เยาวชนแสดงออกถึงความจงรักภักดีต่อสถาบันชาติ ศาสนา และ พระมหากษัตริย์ เกิดความรักความภูมิใจในท้องถิ่นของตนเอง กลุ่มสาระการเรียนรู้สังคมศึกษา ศาสนาและวัฒนธรรมได้เล็งเห็นถึงความสำคัญของนโยบายดังกล่าว และเพื่อเป็นการพัฒนาทักษะกระบวนการคิดของนักเรียน จึงได้จัดให้มีการจัดกิจกรรมการเรียนรู้ด้านคุณธรรม และการศึกษาแหล่งเรียนรู้ทางประวัติศาสตร์ โดยผ่านการทำโครงการ และการให้ความรู้กับนักเรียนเกี่ยวกับความเป็นมาของประเทศไทย ตามนโยบาย “รักชาติ” ของ สพฐ. และเพื่อมุ่งเน้นทั้งการพัฒนาทักษะกระบวนการคิด และส่งเสริมด้านคุณธรรมจริยธรรมควบคู่กันไป

วัตถุประสงค์

๑. เพื่อให้นักเรียนได้ศึกษาความรู้โดยผ่านแหล่งเรียนรู้ทางประวัติศาสตร์ /ฝึกให้นักเรียนได้พัฒนาทักษะกระบวนการคิดโดยผ่านการทำโครงการ
๒. เพื่อส่งเสริมให้นักเรียนกล้าแสดงออกในทางที่เหมาะสม สามารถนำไปประยุกต์ใช้ในชีวิตประจำวันได้
๓. เพื่อส่งเสริมให้นักเรียนมีจิตสำนึกที่ดี สามารถพัฒนาพฤติกรรมของตนเองให้เป็นแบบอย่างที่ดีแก่ผู้อื่นได้

เป้าหมาย

เชิงปริมาณ ๑. นักเรียน ม.ต้น และ ม.ปลาย ได้ศึกษาโดยผ่านแหล่งเรียนรู้ทางประวัติศาสตร์และจัดทำโครงการประวัติศาสตร์

๒. นักเรียนได้จัดทำโครงการคุณธรรม

๓. นักเรียนได้เรียนรู้กระบวนการทำงานเป็นกลุ่ม

เชิงคุณภาพ ๑. นักเรียนสามารถพัฒนาทักษะกระบวนการคิดได้เป็นอย่างดี

๒. นักเรียนกล้าแสดงออกและมีความรับผิดชอบต่อหน้าที่

วิธีการดำเนินการ

| ที่ | รายการ / กิจกรรม | ระยะเวลา | ผู้รับผิดชอบ |
|-----|-----------------------------------------------------------------|----------------|----------------------------------------|
| ๑ | ศึกษาแหล่งเรียนรู้ทางประวัติศาสตร์ ติดต่อประสานงานสถานที่ | ตลอดปีงบประมาณ | นางรุ่งกานต์ แสงสุระ นายไพศาล สระคำ |
| ๒ | นำนักเรียนไปศึกษาแหล่งเรียนรู้ทางประวัติศาสตร์ | | |
| ๓ | ให้นักเรียนจัดทำโครงการเพื่อนำเสนอ | | |
| ๔ | ประเมินผลการดำเนินโครงการ | | |
| ๑ | โครงการคุณธรรม สอนนักเรียนในเรื่องการทำโครงการคุณธรรม | ตลอดปีงบประมาณ | |
| ๒ | มอบหมายนักเรียนทำโครงการคุณธรรม | | |
| ๓ | นักเรียนนำเสนอโครงการคุณธรรม | | |
| ๔ | ประเมินผลการดำเนินโครงการ | | |

สถานที่ดำเนินการ โรงเรียนบรรหารแจ่มใสวิทยา ๖ , อนุสรณ์ดอนเจดีย์ ,
แหล่งเรียนรู้ประวัติศาสตร์หนองราชวัตร

งบประมาณ

งบประมาณที่ใช้ทั้งหมด ๓,๐๐๐ บาท (อุคหนุนเรียนฟรี)

| ที่ | รายการ/กิจกรรม | ประเภทของเงิน | | | | รวมเงิน |
|-----|------------------------------------|---------------|--------|--------|-------------|---------|
| | | ตอบแทน | ใช้สอย | วัสดุ | สาธารณูปโภค | |
| ๑ | ศึกษาแหล่งเรียนรู้ทางประวัติศาสตร์ | | | ๓,๐๐๐ | | ๓,๐๐๐ |
| ๒ | โครงการคุณธรรม | | | | | |
| | หมายเหตุ ขอถัวจ่ายทุกรายการ | | | | | |
| | รวมเงิน | | | ๓,๐๐๐ | | ๓,๐๐๐ |
| | รวมทั้งสิ้น | | | ๑๐,๐๐๐ | | |

การติดตามและประเมินผล

| ที่ | ตัวชี้วัด | วิธีการประเมินผล | เครื่องมือที่ใช้ |
|-----|--------------------------------------------------------------------------------------|----------------------------------|------------------------------------------------|
| ๑ | นักเรียนได้ศึกษาโดยผ่านแหล่งเรียนรู้ทางประวัติศาสตร์ และจัดทำโครงการประวัติศาสตร์ได้ | - จากการทำโครงการ - แบบสอบถาม | - แบบประเมินโครงการ - รายงานผลการปฏิบัติงาน |
| ๒. | นักเรียนมีความรับผิดชอบ มีจิตอาสาในการทำโครงการ | - จากการทำโครงการ | - แบบประเมินโครงการ |

ผลที่คาดว่าจะได้รับ

๑. นักเรียนได้ศึกษาโดยผ่านแหล่งเรียนรู้ทางประวัติศาสตร์ และฝึกการพัฒนาทักษะกระบวนการคิดโดยผ่านการทำโครงการ
๒. นักเรียนกล้าแสดงออกในทางที่เหมาะสม สามารถนำไปประยุกต์ใช้ในชีวิตประจำวันได้
๓. นักเรียนมีจิตสำนึกที่ดี สามารถพัฒนาพฤติกรรมของตนเองให้เป็นแบบอย่างที่ดีแก่ผู้อื่นได้

ลงชื่อ ผู้รับผิดชอบโครงการ
(นางรุ่งกานต์ แสงสุระ)

ลงชื่อ ผู้เสนอโครงการ
(นายธีระ อินทร์สว่าง)
หัวหน้าฝ่ายบริหารวิชาการ

ลงชื่อ ผู้ให้ความเห็นชอบโครงการ
(นางสาวลภัสรยาน์ วรฤติประเสริฐ)
รองผู้อำนวยการโรงเรียนบรรหารแจ่มใสวิทยา ๒

ลงชื่อ ผู้อนุมัติโครงการ
(นางสาวศุภวรรณ ช่อผกา)
ผู้อำนวยการโรงเรียนบรรหารแจ่มใสวิทยา ๒

ประมาณการค่าใช้จ่าย
โครงการสอบธรรมศึกษา
ฝ่าย บริหารวิชาการ กลุ่มสาระสังคมศึกษา ศาสนาและวัฒนธรรม

| ทรัพย์สิน | | | | ประเภทของเงิน | | | | รวม |
|-------------|------------------------------------|--------|----------------|---------------|--------|-------|-----------------|-------|
| ที่ | รายการ | จำนวน | ราคา/ หน่วย | ตอบ แทน | ใช้สอย | วัสดุ | สาธารณ ูปโภค | |
| ๑ | ศึกษาแหล่งเรียนรู้ทางประวัติศาสตร์ | | | | | | | |
| | ของที่ระลึทวิทยาการ | ๖ ชิ้น | ๕๐๐ | | | ๓,๐๐๐ | | ๓,๐๐๐ |
| | | | | | | | | |
| ๒ | โครงการนคุณธรรม | | | | | | | |
| | - | | | | | | | |
| | | | | | | | | |
| | | | | | | | | |
| | | | | | | | | |
| | | | | | | | | |
| | | | | | | | | |
| | | | | | | | | |
| | | | | | | | | |
| | | | | | | | | |
| | | | | | | | | |
| | | | | | | | | |
| | | | | | | | | |
| | | | | | | | | |
| | | | | | | | | |
| | หมายเหตุ ขอถ้วจ่ายทุกรายการ | | | | | | | |
| รวม | | | | | | ๓,๐๐๐ | | ๓,๐๐๐ |
| รวมทั้งสิ้น | | | | ๓,๐๐๐ | | | | |

โรงเรียนบริหารแจ่มใสวิทยา ๖

| | |
|--------------|----------------------------------------------------------------------------------------|
| โครงการ | ส่งเสริมประสิทธิภาพการจัดการเรียนรู้กลุ่มสาระสุขศึกษาและพลศึกษา |
| แผนงาน | พัฒนาหลักสูตร กระบวนการเรียนรู้ สื่อและแหล่งเรียนรู้ |
| สนอง | นโยบาย สพฐ. ที่ ๓ ยุทธศาสตร์ สพม.สพ ที่ ๑,๓ กลยุทธ์ รร.ที่ ๑ มาตรฐานการศึกษาที่ ๑,๓ |
| ผู้รับผิดชอบ | กลุ่มสาระการเรียนรู้สุขศึกษาและพลศึกษา |
| ระยะเวลา | ตลอดปีงบประมาณ |

หลักการและเหตุผล

ตามพระราชบัญญัติการศึกษาแห่งชาติ พ.ศ. ๒๕๔๒ และที่แก้ไขเพิ่มเติม (ฉบับที่ ๒) พ.ศ.๒๕๔๕ส่งเสริมสนับสนุนให้ผลผลิตทางการศึกษามีคุณภาพ การพัฒนาเด็กและเยาวชนให้เป็นคนดี คนเก่ง และมีความสุข ต้องอาศัยปัจจัย และกระบวนการหลากหลายวิธี การดำเนินกิจกรรมการจัดการเรียนรู้ และการเสริมสร้างสุขภาพพลานามัย มีส่วนสำคัญเป็นอย่างยิ่ง ในการพัฒนาทรัพยากรบุคคล ของประเทศชาติ ให้มีศักยภาพ พร้อมทั้งเป็นการปลูกฝังให้เยาวชนรักการออกกำลังกาย มีระเบียบวินัย เกิดความรัก ความสามัคคีในหมู่คณะ และส่งเสริมความมีน้ำใจเป็นนักกีฬา โดยใช้กิจกรรมด้านกีฬาเป็นสื่อกลางในการส่งเสริมด้านสุขภาพ ซึ่งกลุ่มสาระการเรียนรู้สุขศึกษาและพลศึกษาได้ตระหนักและเห็นถึงความสำคัญดังกล่าว จึงได้จัดทำโครงการเพื่อส่งเสริมให้ผู้เรียนได้ทำกิจกรรมด้านสุขภาพและช่วยพัฒนากระบวนการจัดการเรียนการสอนให้มีประสิทธิภาพมากขึ้น

วัตถุประสงค์

1. เพื่อส่งเสริมให้นักเรียนรักการออกกำลังกาย ปลูกฝังคุณธรรม และเสริมสร้างสุขภาพให้แข็งแรง
2. เพื่อส่งเสริมความสามารถทางด้านกีฬา และให้นักเรียนรู้จักใช้เวลาว่างให้เกิดประโยชน์ ไม่หันไปพึ่งพายาเสพติด
3. เพื่อจัดซื้อวัสดุอุปกรณ์ให้เพียงพอ และพัฒนากระบวนการเรียนการสอนให้มีประสิทธิภาพ

เป้าหมาย

- | | |
|-------------------|----------------------------------------------------------------------------------------------------------------------------------------------|
| <u>เชิงปริมาณ</u> | 1. นักเรียนร้อยละ ๙๐ มีส่วนร่วมในกิจกรรมทางด้านกีฬา 2. วัสดุ อุปกรณ์มีเพียงพอต่อจำนวนนักเรียนทุกคน |
| <u>เชิงคุณภาพ</u> | 1. นักเรียนมีสุขภาพพลานามัยแข็งแรง รักการออกกำลังกาย และรู้จักใช้เวลาว่างให้เกิดประโยชน์ 2. ทำให้กระบวนการเรียนการสอนมีประสิทธิภาพมากขึ้น |

วิธีการดำเนินการ

| ที่ | รายการ / กิจกรรม | ระยะเวลา | ผู้รับผิดชอบ |
|-----|------------------------------------------------|------------------|------------------------------|
| ๑ | ส่งนักเรียนเข้าร่วมการแข่งขันกีฬายานอกโรงเรียน | พ.ย. ๖๖- ก.ย. ๖๗ | นายสุรมิตร แสงสุระ |
| ๒ | จัดซื้ออุปกรณ์กีฬา | พ.ย. ๖๖- ก.ย. ๖๗ | นายพีร์ภูภูมิ ธิปพสุภัทร์ |
| ๓ | จัดซื้อวัสดุ อุปกรณ์กลุ่มสาระและสื่อการสอน | ตลอดปีงบประมาณ | |

สถานที่ดำเนินการ โรงเรียนบริหารแจ่มใสวิทยา ๖
งบประมาณ งบประมาณที่ใช้ทั้งหมด ๒๖,๓๗๕ บาท (อุดหนุนรายหัว)

| ที่ | รายการ/กิจกรรม | ประเภทของเงิน | | | | รวมเงิน |
|-----|-------------------------------|---------------|--------|--------|-------------|---------|
| | | ตอบแทน | ใช้สอย | วัสดุ | สาธารณูปโภค | |
| ๑ | จัดซื้ออุปกรณ์กีฬา | | | ๒๒,๗๑๐ | | ๒๒,๗๑๐ |
| ๒ | จัดซื้อวัสดุ อุปกรณ์กลุ่มสาระ | | | ๓,๖๖๕ | | ๓,๖๖๕ |
| | | | | | | |
| | หมายเหตุ ขอถ่ายจ่ายทุกรายการ | | | | | |
| | รวมเงิน | | | ๒๖,๓๗๕ | | ๒๖,๓๗๕ |
| | รวมทั้งสิ้น | | | ๒๖,๓๗๕ | | |

การติดตามและประเมินผล

| ที่ | ตัวชี้วัด | วิธีการประเมินผล | เครื่องมือที่ใช้ |
|-----|----------------------------------------------------------------------------------|-------------------------------------------------------------------------------|-----------------------------------------------------------|
| ๑ | ร้อยละ ๙๐ ของนักเรียนทั้งหมดมีส่วนร่วม และพึงพอใจในการเข้าร่วมกิจกรรมทางด้านกีฬา | - จากการสังเกต - จากรางวัล ความสำเร็จ - จากรายงานผล การปฏิบัติงาน | - แบบประเมินการเข้าร่วมกิจกรรม - แบบประเมินความพึงพอใจ |
| ๒ | มีวัสดุ อุปกรณ์เพียงพอต่อจำนวนนักเรียน | สังเกตจากการฝึกปฏิบัติในกิจกรรมการเรียนการสอน | |

ผลที่คาดว่าจะได้รับ

๑. ทำให้นักเรียน รักการออกกำลังกาย มีความสามัคคีในหมู่คณะ และเกิดสุนทรียภาพทางด้านกีฬา
๒. ทำให้นักเรียนรู้จักกล้าแสดงออกในทางที่ถูกต้อง สามารถนำทักษะไปใช้ในการแข่งขันจริง และทำให้มีสุขภาพพลานามัยที่ดีขึ้น
๓. ทำให้การพัฒนากระบวนการเรียนการสอนสู่ศึกษา และพลศึกษา มีประสิทธิภาพมากขึ้น

ลงชื่อ

(นายสุรमितร์ แสงสุระ)

ผู้รับผิดชอบโครงการ

ลงชื่อ

(นายธีระ อินทร์สว่าง)
หัวหน้าฝ่ายบริหารวิชาการ

ผู้เสนอโครงการ

ลงชื่อ

(นางสาวลภัสธยาน์ วรกฤติประเสริฐ)
รองผู้อำนวยการโรงเรียนบรรหารแจ่มใสวิทยา ๖

ผู้ให้ความเห็นชอบโครงการ

ลงชื่อ

(นางสาวศุภวรรณ ช่อผกา)
ผู้อำนวยการโรงเรียนบรรหารแจ่มใสวิทยา ๖

ผู้อนุมัติโครงการ

ประมาณการค่าใช้จ่าย

โครงการส่งเสริมประสิทธิภาพการจัดการเรียนรู้กลุ่มสาระสุขศึกษาและพลศึกษา
ฝ่าย บริหารวิชาการ กลุ่มสาระสุขศึกษาและพลศึกษา

.....

| ทรัพยากร | | | | ประเภทของเงิน | | | | รวม |
|-----------------------------|-------------------------------------------------------|---------|----------------|---------------|--------|---------------|-----------------|---------------|
| ที่ | รายการ | จำนวน | ราคา/ หน่วย | ตอบ แทน | ใช้สอย | วัสดุ | สาธารณ ูปโภค | |
| | จัดซื้ออุปกรณ์กีฬา | | | | | | | |
| ๑ | แทลนอลูมิเนียม (๕๐๐-๖๐๐ กรัม) | ๑ อัน | ๒,๑๐๐ | | | ๒,๑๐๐ | | |
| ๒ | แทลนอลูมิเนียม (๗๐๐-๘๐๐ กรัม) | ๑ อัน | ๒,๕๑๐ | | | ๒,๕๑๐ | | |
| ๓ | สตาร์ทติ้งบล็อกอินเดีย | ๑ อัน | ๙,๐๐๐ | | | ๙,๐๐๐ | | |
| ๔ | ลูกเป้าเปตอง (พลาสติก) | ๒๐ ลูก | ๑๕ | | | ๓๐๐ | | |
| ๕ | เต็นสนาม | ๔ หลัง | ๒,๒๐๐ | | | ๘,๘๐๐ | | |
| | | | | | | ๒๒,๗๑๐ | | ๒๒,๗๑๐ |
| | จัดซื้อวัสดุอุปกรณ์กลุ่มสาระ และสื่อการสอน | | | | | | | |
| ๑ | กระดาษถ่ายเอกสาร ๗๐g | ๖ ริ่ม | ๑๒๘ | | | ๗๖๘ | | |
| ๒ | ปากกาเมจิสันน้ำ ๑๒ สี Pilot | ๕ แพ็ค | ๗๕ | | | ๓๗๕ | | |
| ๓ | ปากกาเคมี ๒ หัวตราช้าง | ๖ แท่ง | ๑๒ | | | ๗๒ | | |
| ๔ | กระดาษปรู๊ฟแผ่นใหญ่ | ๔๐ แผ่น | ๕ | | | ๒๐๐ | | |
| ๕ | ไมโครโฟนสาย ยาว ๔.๕ เมตร | ๑ อัน | ๙๕๐ | | | ๙๕๐ | | |
| ๖ | กระดาษกาวย่น (สีขาว) | ๑๐ ม้วน | ๓๐ | | | ๓๐๐ | | |
| ๗ | หมึกเติมเครื่องพิมพ์ Canon สีแท้ ๕๐๐ ซีซี | ๓ ขวด | ๒๕๐ | | | ๗๕๐ | | |
| ๘ | หมึกเติมเครื่องพิมพ์ Canon ดำแท้ ๕๐๐ ซีซี | ๑ ขวด | ๒๕๐ | | | ๒๕๐ | | |
| | | | | | | ๓,๖๖๕ | | ๓,๖๖๕ |
| | | | | | | | | |
| หมายเหตุ ขอถัวจ่ายทุกรายการ | | | | | | | | |
| รวม | | | | | | ๒๖,๓๗๕ | | ๒๖,๓๗๕ |
| รวมทั้งสิ้น | | | | ๒๖,๓๗๕ | | | | |

โรงเรียนบรรหารแจ่มใสวิทยา ๖

| | |
|--------------|----------------------------------------------------------------------------------------|
| โครงการ | ส่งเสริมสุนทรียภาพด้านกีฬา |
| แผนงาน | พัฒนาหลักสูตร กระบวนการเรียนรู้ สื่อและแหล่งเรียนรู้ |
| สนอง | นโยบาย สพฐ. ที่ ๓ ยุทธศาสตร์ สพม.สพ ที่ ๑,๓ กลยุทธ์ รร.ที่ ๑ มาตรฐานการศึกษาที่ ๑,๓ |
| ผู้รับผิดชอบ | กลุ่มสาระการเรียนรู้สุขศึกษาและพลศึกษา |
| ระยะเวลา | ตลอดปีงบประมาณ |

หลักการและเหตุผล

ตามพระราชบัญญัติการศึกษาแห่งชาติ พ.ศ. ๒๕๔๒ และที่แก้ไขเพิ่มเติม (ฉบับที่ ๒) พ.ศ.๒๕๔๕ มาตรา ๒๓ และ มาตรา ๓๓ ส่งเสริมสนับสนุนให้ผลผลิตทางการศึกษามีคุณภาพ มีความรู้และมีทักษะด้านกีฬาในทุก ระดับการศึกษา พร้อมทั้งการสร้างเสริมสุขภาพพลานามัยให้สมบูรณ์แข็งแรง ปกป้องให้เยาวชนรักการออกกำลังกาย ทำให้มีสุนทรียภาพทางด้านกีฬา ซึ่งมีส่วนสำคัญในการพัฒนาทรัพยากรบุคคลของประเทศชาติให้มีคุณภาพต่อไป ซึ่งกลุ่มสาระการเรียนรู้สุขศึกษาและพลศึกษาได้ตระหนักและเห็นถึงความสำคัญดังกล่าว จึงได้จัดทำโครงการเพื่อส่งเสริมให้นักเรียนและบุคลากรของโรงเรียนมีสุนทรียภาพทางด้านกีฬา รักการออกกำลังกาย สร้างเสริมสุขภาพพลานามัยให้สมบูรณ์แข็งแรง และรู้จักใช้เวลาว่างให้เกิดประโยชน์ ไม่หันไปพึ่งพายาเสพติด

วัตถุประสงค์

๑. เพื่อส่งเสริมให้นักเรียน และบุคลากรของโรงเรียนมีสุนทรียภาพทางด้านกีฬา สามารถเล่นกีฬาตามความถนัดและความสนใจของตนเองได้
๒. เพื่อให้นักเรียนและบุคลากรของโรงเรียนรักการออกกำลังกาย และสร้างเสริมสุขภาพพลานามัยให้สมบูรณ์แข็งแรง
๓. เพื่อให้นักเรียนได้แสดงออกในทางที่ถูกต้องเหมาะสม และรู้จักใช้เวลาว่างให้เกิดประโยชน์ไม่หันไปพึ่งพายาเสพติด

เป้าหมาย

- | | |
|-------------------|--------------------------------------------------------------------------------------------------------------------------------------------------------------------------------------------------------------------------------------------------|
| <u>เชิงปริมาณ</u> | นักเรียนและบุคลากรของโรงเรียนมีสุนทรียภาพทางด้านกีฬา สามารถเล่นกีฬาที่ตนเองถนัดและสนใจได้อย่างน้อย ๑ ชนิดกีฬา |
| <u>เชิงคุณภาพ</u> | ๑. นักเรียนและบุคลากรของโรงเรียนมีสุนทรียภาพทางด้านกีฬา สามารถเล่นกีฬาที่ตนเองถนัดและสนใจได้อย่างน้อย ๑ ชนิดกีฬา ๒. นักเรียนและบุคลากรของโรงเรียน รักการออกกำลังกาย มีสุขภาพพลานามัยที่สมบูรณ์แข็งแรงขึ้น และรู้จักใช้เวลาว่างให้เกิดประโยชน์ |

วิธีการดำเนินการ

| ที่ | รายการ / กิจกรรม | ระยะเวลา | ผู้รับผิดชอบ |
|-----|-------------------------------------------|---------------|-----------------------------------------------|
| ๑ | ประชุมวางแผนการจัดกิจกรรม | ต.ค.๖๖ | นายสุรมิตร แสงสุระ นายพีรภูฏ ธิปสุภัทร์ |
| ๒ | เสนอโครงการเพื่อขออนุมัติ | ต.ค.๖๖ | |
| ๓ | มอบหมายบุคลากรในการดำเนินกิจกรรมกีฬาต่างๆ | พ.ย.๖๖ | |
| ๔ | จัดซื้อและจัดหาวัสดุอุปกรณ์กีฬา | พ.ย.๖๖ | |
| ๕ | ดำเนินการทำกิจกรรมในวันศุกร์ | พ.ย.๖๖-ก.ย.๖๗ | |
| ๖ | กำกับ ดูแลและติดตามการดำเนินงาน | พ.ย.๖๖-ก.ย.๖๗ | |
| ๗ | ประเมินผลและสรุปผลการดำเนินงาน | ก.ย.๖๗ | |
| ๘ | รายงานผลการดำเนินงาน | ก.ย.๖๗ | |

สถานที่ดำเนินการ โรงเรียนบริหารแจ่มใสวิทยา ๖

งบประมาณ งบประมาณที่ใช้ทั้งหมด ๒๗,๘๙๕ บาท (อุดหนุนรายหัว)

| ที่ | รายการ/กิจกรรม | ประเภทของเงิน | | | | รวมเงิน |
|-----|---------------------------------|---------------|--------|--------|-------------|---------|
| | | ตอบแทน | ใช้สอย | วัสดุ | สาธารณูปโภค | |
| ๑ | จัดซื้อและจัดหาวัสดุอุปกรณ์กีฬา | | | ๒๗,๘๙๕ | | ๒๗,๘๙๕ |
| | | | | | | |
| | หมายเหตุ ขอถัวจ่ายทุกรายการ | | | | | |
| | รวมเงิน | | | ๒๗,๘๙๕ | | ๒๗,๘๙๕ |
| | รวมทั้งสิ้น | ๒๗,๘๙๕ | | | | |

การติดตามและประเมินผล

| ที่ | ตัวชี้วัด | วิธีการประเมินผล | เครื่องมือที่ใช้ |
|-----|----------------------------------------------------------------------------------------|-----------------------------------------------------|------------------------------|
| ๑ | ร้อยละ ๙๐ ของนักเรียนและบุคลากรของโรงเรียนเข้าร่วมกิจกรรมทางด้านกีฬา | ๑. จากการสังเกต ๒. จากการปฏิบัติกิจกรรมกีฬาต่างๆ | แบบประเมินการเข้าร่วมกิจกรรม |
| ๒ | ร้อยละ ๙๐ ของนักเรียนและบุคลากรของโรงเรียนมีความพึงพอใจในการเข้าร่วมกิจกรรมทางด้านกีฬา | จากการสังเกต | แบบประเมินความพึงพอใจ |

ผลที่คาดว่าจะได้รับ

๑. ทำให้นักเรียนและบุคลากรของโรงเรียนมีสุนทรียภาพทางด้านกีฬา
๒. ทำให้นักเรียนและบุคลากรของโรงเรียนรักการออกกำลังกาย และมีสุขภาพพลานามัยที่สมบูรณ์ แข็งแรง
๓. ทำให้นักเรียนรู้จักแสดงออกในทางที่ถูกต้องเหมาะสมและรู้จักการใช้เวลาว่างให้เกิดประโยชน์ ไม่หันไปพึ่งพายาสเสพติด

ลงชื่อ

(นายสุรमितร์ แสงสุระ)

ผู้รับผิดชอบโครงการ

ลงชื่อ

(นายธีระ อินทร์สว่าง)
หัวหน้าฝ่ายบริหารวิชาการ

ผู้เสนอโครงการ

ลงชื่อ

(นางสาวลภัสธยาน์ วรกฤติประเสริฐ)
รองผู้อำนวยการโรงเรียนบรรหารแจ่มใสวิทยา ๖

ผู้ให้ความเห็นชอบโครงการ

ลงชื่อ

(นางสาวศุภวรรณ ช่อผกา)
ผู้อำนวยการโรงเรียนบรรหารแจ่มใสวิทยา ๖

ผู้อนุมัติโครงการ

โรงเรียนบริหารแจ่มใสวิทยา ๖

| | |
|--------------|----------------------------------------------------------------------------------------|
| โครงการ | การแข่งขันกีฬาภายใน |
| แผนงาน | ส่งเสริมคุณธรรมจริยธรรมและคุณลักษณะอันพึงประสงค์ที่ดีงาม |
| สนอง | นโยบาย สพฐ. ที่ ๓ ยุทธศาสตร์ สพม.สพ ที่ ๑,๓ กลยุทธ์ รร.ที่ ๑ มาตรฐานการศึกษาที่ ๑,๓ |
| ผู้รับผิดชอบ | กลุ่มสาระการเรียนรู้สุขศึกษาและพลศึกษา |
| ระยะเวลา | พฤศจิกายน ๒๕๖๖ - มกราคม ๒๕๖๗ |

หลักการและเหตุผล

สุขภาพและพลานามัยที่สมบูรณ์ เป็นส่วนสำคัญอย่างยิ่งสำหรับตัวเราที่จะส่งผลทำให้เกิดทรัพยากรบุคคลที่มีคุณภาพของประเทศชาติ เพราะฉะนั้นเราจึงควรปลูกฝังให้เยาวชนรักการออกกำลังกาย โดยใช้กิจกรรมด้านกีฬา เป็นสื่อกลางในการส่งเสริมสุขภาพให้สมบูรณ์แข็งแรง ดังนั้นกลุ่มสาระการเรียนรู้สุขศึกษาและพลศึกษา จึงจัดทำโครงการนี้ขึ้น เพื่อส่งเสริมให้เยาวชนได้ร่วมกันทำกิจกรรมด้านสุขภาพ พร้อมทั้งปลูกฝังคุณธรรมอันพึงประสงค์ในเรื่องความรัก ความสามัคคี ความมีน้ำใจเป็นนักกีฬา และการรู้จักใช้เวลาว่างให้เกิดประโยชน์ ไม่หันไปพึ่งพายาเสพติด

วัตถุประสงค์

๑. เพื่อให้ให้นักเรียนได้ออกกำลังกายและร่วมทำกิจกรรมอย่างสนุกสนาน ไม่หันไปพึ่งพายาเสพติด
๒. เพื่อส่งเสริมสุขภาพพลานามัยให้สมบูรณ์แข็งแรง
๓. เพื่อส่งเสริมความรัก ความสามัคคีเป็นหมู่คณะและความมีน้ำใจเป็นนักกีฬา

เป้าหมาย

- เชิงปริมาณ** นักเรียน คณะครูและบุคลากรภายในโรงเรียนร้อยละ ๙๕ มีส่วนร่วมในกิจกรรมการแข่งขันกีฬาภายใน
- เชิงคุณภาพ**
๑. ทุกคนมีสุขภาพพลานามัยที่สมบูรณ์แข็งแรง
 ๒. เกิดความรัก ความสามัคคี มีน้ำใจเป็นนักกีฬาและไม่หันไปพึ่งพายาเสพติด

วิธีการดำเนินการ

| ที่ | รายการ / กิจกรรม | ระยะเวลา | ผู้รับผิดชอบ |
|-----|----------------------------------------|-----------------|------------------------------------------------------|
| ๑ | ประชุมครูภายในกลุ่มสาระฯ | ม.ค..๒๕๖๗ | นายสุรมิตร แสงสุระ นายพีร์ภูภูมิ ธิปสุภัทร์ |
| ๒ | กำหนดรูปแบบและจับสลากแบ่งสายการแข่งขัน | ม.ค.๒๕๖๗ | |
| ๓ | แต่งตั้งคณะกรรมการจัดการแข่งขัน | ม.ค.๒๕๖๗ | |
| ๔ | จัดทำสูจิบัตรการแข่งขัน | ม.ค.๒๕๖๗ | |
| ๕ | ฝึกซ้อมกิจกรรมต่างๆ ของคณะสี | พ.ย.๖๖ - ม.ค.๖๗ | |
| ๖ | ดำเนินการแข่งขันกีฬาภายใน | ก.พ.๒๕๖๗ | |
| ๗ | สรุปและประเมินผลการแข่งขัน | ก.พ.๒๕๖๗ | |

สถานที่ดำเนินการ โรงเรียนบริหารแจ่มใสวิทยา ๖

งบประมาณ งบประมาณที่ใช้ทั้งหมด ๕๗,๒๘๐ บาท (อุดหนุนเรียนฟรี)

| ที่ | รายการ/กิจกรรม | ประเภทของเงิน | | | | รวมเงิน |
|-----|--------------------------|---------------|--------|-------|-------------|---------|
| | | ตอบแทน | ใช้สอย | วัสดุ | สาธารณูปโภค | |
| ๑ | การแข่งขันกีฬาภายใน | | ๕๒,๔๘๐ | ๔,๘๐๐ | | ๕๗,๒๘๐ |
| | หมายเหตุ ขออภัยทุกรายการ | | | | | |
| | รวมเงิน | | ๕๒,๔๘๐ | ๔,๘๐๐ | | ๕๗,๒๘๐ |
| | รวมทั้งสิ้น | | ๕๗,๒๘๐ | | | |

การติดตามและประเมินผล

| ที่ | ตัวชี้วัด | วิธีการประเมินผล | เครื่องมือที่ใช้ |
|-----|-----------------------------------------------------------------------------------------|--------------------------------------------------------------------------------|----------------------------------------------------------------------------------------------|
| ๑ | ร้อยละ ๙๕ ของนักเรียน คณะครู และบุคลากรภายในโรงเรียน เข้าร่วมกิจกรรมการแข่งขันกีฬาภายใน | ๑. จากการสังเกต ๒. จากการปฏิบัติกิจกรรมต่างๆ ๓. จากรายงานผลการปฏิบัติงาน | ๑. แบบประเมินผลการเข้าร่วมกิจกรรม ๒. แบบประเมินความพึงพอใจ ๓. แบบรายงานผลการปฏิบัติงาน |

ผลที่คาดว่าจะได้รับ

- นักเรียนเข้าร่วมกิจกรรมอย่างสนุกสนาน และมีสุขภาพพลานามัยที่สมบูรณ์แข็งแรง
- นักเรียนกล้าแสดงออกได้อย่างเหมาะสม และเกิดความรัก ความสามัคคี มีน้ำใจเป็นนักกีฬา และไม่หันไปพึ่งพายุสาเสพติด

ลงชื่อ ผู้รับผิดชอบโครงการ
(นายสุรमितร์ แสงสุระ)

ลงชื่อ ผู้เสนอโครงการ
(นายธีระ อินทร์สว่าง)
หัวหน้าฝ่ายบริหารวิชาการ

ลงชื่อ ผู้ให้ความเห็นชอบโครงการ
(นางสาวลภัสรยาน์ วรฤทธิประเสริฐ)
รองผู้อำนวยการโรงเรียนบรรหารแจ่มใสวิทยา ๖

ลงชื่อ ผู้อนุมัติโครงการ
(นางสาวศุภวรรณ ช่อผกา)
ผู้อำนวยการโรงเรียนบรรหารแจ่มใสวิทยา ๖

ประมาณการค่าใช้จ่าย
โครงการแข่งขันกีฬาภายใน
ฝ่าย บริหารวิชาการ กลุ่มสาระสุขศึกษาและพลศึกษา

.....

| ทรัพย์สิน | | | | ประเภทของเงิน | | | | รวม |
|-----------|----------------------------------------------------|-------|----------------|---------------|--------|-------|-----------------|--------|
| ที่ | รายการ | จำนวน | ราคา/ หน่วย | ตอบ แทน | ใช้สอย | วัสดุ | สาธารณ ูปโภค | |
| | จัดซื้อวัสดุอุปกรณ์กีฬา | | | | | | | |
| ๑ | ค่าอาหารกลางวัน และน้ำดื่ม นักเรียน (๓๒๘ คน) | ๒ วัน | ๘๐ | | ๕๒,๔๘๐ | | | ๕๒,๔๘๐ |
| ๒ | ของรางวัล | ๑๒ ปี | ๔๐๐ | | | ๔,๘๐๐ | | |
| | | | | | ๕๒,๔๘๐ | ๔,๘๐๐ | | ๕๗,๒๘๐ |
| | | | | | | | | |
| | | | | | | | | |
| | | | | | | | | |
| | | | | | | | | |
| | | | | | | | | |
| | | | | | | | | |
| | | | | | | | | |
| | | | | | | | | |
| | | | | | | | | |
| | | | | | | | | |
| | หมายเหตุ ขอถัวจ่ายทุกรายการ | | | | | | | |
| | รวม | | | | ๕๒,๔๘๐ | ๔,๘๐๐ | | ๕๗,๒๘๐ |
| | รวมทั้งสิ้น | | | | ๕๗,๒๘๐ | | | |

โรงเรียนบริหารแจ่มใสวิทยา ๖

| | |
|--------------|---------------------------------------------------------------------------------------|
| โครงการ | ส่งเสริมประสิทธิภาพการจัดการเรียนรู้กลุ่มสาระศิลปะ |
| แผนงาน | พัฒนาหลักสูตร กระบวนการเรียนรู้ สื่อและแหล่งเรียนรู้ |
| สนอง | นโยบาย สพฐ. ที่ ๓ ยุทธศาสตร์ สพม.๙ ที่ ๑,๓ กลยุทธ์ รร.ที่ ๑ มาตรฐานการศึกษาที่ ๑,๓ |
| ผู้รับผิดชอบ | กลุ่มสาระการเรียนรู้ศิลปะ |
| ระยะเวลา | ตลอดปีงบประมาณ |

หลักการและเหตุผล

เนื่องจากกลุ่มสาระการเรียนรู้ศิลปะ ได้เล็งเห็นความสำคัญในการส่งเสริม สนับสนุนเพื่อพัฒนาสู่ความเป็นเลิศทางศิลปะ โดยมุ่งพัฒนาผู้เรียนเป็นสำคัญ ให้นักเรียนเป็นบุคคลแห่งการเรียนรู้ พัฒนาทักษะทางด้านศิลปะ ดนตรี และนาฏศิลป์ ให้มีทัศนคติที่ดีต่อวิชาศิลปะ โดยมีเป้าหมายให้เยาวชน ได้รับการพัฒนาทางด้านศิลปะสูงสุด จึงจัดทำโครงการส่งเสริมประสิทธิภาพการจัดการเรียนรู้กลุ่มสาระศิลปะขึ้น เพื่อให้เกิดรูปธรรมที่ชัดเจน ซึ่งเป็นเอกลักษณ์และภูมิปัญญาต่อไป

วัตถุประสงค์

1. เพื่อให้นักเรียนสามารถพัฒนาตนเอง มีสุนทรียภาพและลักษณะนิสัยทางศิลปะตามศักยภาพของแต่ละบุคคล
2. เพื่อให้นักเรียนแสดงความสามารถทางด้านศิลปะ ดนตรีและนาฏศิลป์ได้อย่างมีประสิทธิภาพและมีผลสัมฤทธิ์ทางการเรียนที่สูงขึ้น
3. เพื่อส่งเสริมให้นักเรียนเข้าร่วมประกวดแข่งขัน จนประสบความสำเร็จ นำชื่อเสียงมาสู่ตนเอง ครอบครัว และสถานศึกษา

เป้าหมาย

| | |
|------------|--------------------------------------------------------------------------------------------------|
| เชิงปริมาณ | นักเรียนร้อยละ ๘๐ มีพัฒนาการทางการเรียน มีสุนทรียภาพและลักษณะนิสัยทางด้านศิลปะ ดนตรี นาฏศิลป์ได้ |
| เชิงคุณภาพ | นักเรียนสามารถสร้างสรรค์ พัฒนางานศิลปะ และแสดงออกทางดนตรี นาฏศิลป์ อย่างมีประสิทธิภาพ |

วิธีการดำเนินการ

| ที่ | รายการ / กิจกรรม | ระยะเวลา | ผู้รับผิดชอบ |
|-----|--------------------------------------------------------------------------|----------------|------------------------|
| ๑ | สร้างสรรค์งานทัศนศิลป์ ดนตรี นาฏศิลป์ | ตลอดปีงบประมาณ | นางทัศนีย์ นิลประดิษฐ์ |
| ๒ | ปรับปรุงแหล่งเรียนรู้ พัฒนาสื่อ การเรียน การสอน ทัศนศิลป์ ดนตรี นาฏศิลป์ | ตลอดปีงบประมาณ | นางทัศนีย์ นิลประดิษฐ์ |
| ๓ | ส่งเสริมศิลปวัฒนธรรมไทย | ตลอดปีงบประมาณ | นางทัศนีย์ นิลประดิษฐ์ |

สถานที่ดำเนินการ โรงเรียนบริหารแจ่มใสวิทยา ๖

งบประมาณ งบประมาณที่ใช้ทั้งหมด ๓๔,๖๑๓ บาท (อุทหนุนรายหัว)

วิธีการดำเนินงาน

| ที่ | รายการ/กิจกรรม | ประเภทของเงิน | | | | รวมเงิน |
|-----|-----------------------------------------------------|---------------|--------|--------|-------------|---------|
| | | ตอบแทน | ใช้สอย | วัสดุ | สาธารณูปโภค | |
| ๑ | สร้างสรรค์งานศิลป์ | | | ๙,๙๑๓ | | ๙,๙๑๓ |
| ๒ | พัฒนาสื่อการเรียนการสอน ทัศนศิลป์ ดนตรี นาฏศิลป์ | | | ๘,๙๐๐ | | ๘,๙๐๐ |
| ๓ | ดนตรีในสวน(Music in The Park) | | ๔,๐๐๐ | ๑๑,๘๐๐ | | ๑๕,๘๐๐ |
| ๔ | ส่งเสริมอนุรักษ์ศิลปวัฒนธรรมไทย | | | | | |
| | หมายเหตุ ขอถ่ายจ่ายทุกรายการ | | | | | |
| | รวมเงิน | | ๔,๐๐๐ | ๓๐,๖๑๓ | | ๓๔,๖๑๓ |
| | รวมทั้งสิ้น | | ๓๔,๖๑๓ | | | |

การติดตามและประเมินผล

| ที่ | ตัวชี้วัด | วิธีการประเมินผล | เครื่องมือที่ใช้ |
|-----|---------------------------------------------------------|---------------------------------------|-------------------------------------|
| ๑ | นักเรียนเข้าร่วมและประสบความสำเร็จในการแข่งขัน ร้อยละ๗๐ | ส่งนักเรียนเข้าร่วมแข่งขันรายการต่างๆ | ผลการแข่งขันรายการต่างๆ |
| ๒ | นักเรียนมีการพัฒนาทักษะทางศิลปะ ร้อยละ๘๐ | ลงมือปฏิบัติจริง | แบบทดสอบทักษะทางศิลปะ |
| ๓ | นักเรียนมีสุนทรียภาพ และลักษณะนิสัยด้านศิลปะ ร้อยละ ๘๐ | สังเกตพฤติกรรม | - แบบสอบถาม - แบบบันทึกการสังเกต |

ผลที่คาดว่าจะได้รับ

๑. ทำให้ผู้เรียนได้พัฒนาความรู้และมีสุนทรียภาพ ทางด้านศิลปะ ดนตรี นาฏศิลป์ สามารถแสดงออกทางศิลปะ ดนตรี นาฏศิลป์ ได้อย่างถูกต้อง
๒. ทำให้นักเรียนมีผลสัมฤทธิ์ทางการเรียนสูงขึ้น และพัฒนาทักษะตามความสามารถ ของตนเอง จนประสบความสำเร็จ นำชื่อเสียงมาสู่ตนเอง ครอบครัวและสถานศึกษา
๓. ห้องเรียนมีความเรียบร้อยเหมาะสมในการจัดการเรียนรู้

ลงชื่อ

(นางทัศนีย์ นิลประดิษฐ์)

ผู้รับผิดชอบโครงการ

ลงชื่อ

(นายธีระ อินทร์สว่าง)
หัวหน้าฝ่ายบริหารวิชาการ

ผู้เสนอโครงการ

ลงชื่อ

(นางสาวลภัสรยาน์ วรกฤติประเสริฐ)
รองผู้อำนวยการโรงเรียนบรรหารแจ่มใสวิทยา ๖

ผู้ให้ความเห็นชอบโครงการ

ลงชื่อ

(นางสาวศุภวรรณ ช่อผกา)
ผู้อำนวยการโรงเรียนบรรหารแจ่มใสวิทยา ๖

ผู้อนุมัติโครงการ

ประมาณการค่าใช้จ่าย

โครงการส่งเสริมประสิทธิภาพการจัดการเรียนรู้กลุ่มสาระศิลปะ
ฝ่าย บริหารวิชาการ กลุ่มสาระการเรียนรู้ศิลปะ

| ทรัพยากร | | | | ประเภทของเงิน | | | | รวม |
|----------|------------------------------------------------|---------|----------------|---------------|--------|--------------|-----------------|--------------|
| ที่ | รายการ | จำนวน | ราคา/ หน่วย | ตอบ แทน | ใช้สอย | วัสดุ | สาธารณ ูปโภค | |
| | สร้างสรรค์งานศิลป์ | | | | | | | |
| ๑ | กระดาษถ่ายเอกสาร ๗๐ แกรม | ๕ รีม | ๑๒๘ | | | ๖๔๐ | | |
| ๒ | สีไม้คอลลีน ๔๘ สี | ๕ กล่อง | ๒๕๐ | | | ๑,๒๕๐ | | |
| ๓ | ดินสอ ชนิด EE | ๑ โหล | ๒๘๕ | | | ๒๘๕ | | |
| ๔ | สีชอร์ค Pentel ๒๕ สี | ๖ กล่อง | ๘๐ | | | ๔๘๐ | | |
| ๕ | กระดาษวาดภาพ ๑๐๐ ปอนด์ A๓ เนื้อหยาบ/ละเอียด | ๖ เล่ม | ๒๒๐ | | | ๑,๓๒๐ | | |
| ๖ | สีโปสเตอร์ ๓๐ ซีซี คละสี | ๓๐ ขวด | ๕๐ | | | ๑,๕๐๐ | | |
| ๗ | สีน้ำ รีฟส์ ๑๒ สี ๑๐ ml | ๓ แพ็ค | ๓๐๐ | | | ๙๐๐ | | |
| ๘ | สีอะคริลิกรีฟส์ ๑๘ สี ๑๐ ml | ๒ กล่อง | ๓๙๐ | | | ๗๘๐ | | |
| ๙ | พู่กันกลมสง่า เบอร์ ๔ | ๑๒ อัน | ๑๖ | | | ๑๙๒ | | |
| ๑๐ | พู่กันกลมสง่า เบอร์ ๑๒ | ๖ อัน | ๔๕ | | | ๒๗๐ | | |
| ๑๑ | พู่กันกลมสง่า เบอร์ ๘ | ๖ อัน | ๒๔ | | | ๑๔๔ | | |
| | พู่กันแบนสง่าเบอร์ ๒๐ | ๓ อัน | ๖๕ | | | ๑๙๕ | | |
| ๑๒ | พู่กันแบนสง่าเบอร์ ๒๒ | ๒ อัน | ๘๕ | | | ๑๗๐ | | |
| ๑๓ | พู่กันแบนสง่าเบอร์ ๒๔ | ๒ อัน | ๑๑๕ | | | ๒๓๐ | | |
| ๑๔ | กระดาษกาวย่น๑.๕ นิ้ว | ๖ ม้วน | ๓๐ | | | ๑๘๐ | | |
| ๑๕ | คัตเตอร์ใหญ่ Deli | ๒ อัน | ๗๐ | | | ๑๔๐ | | |
| ๑๖ | ใบคัตเตอร์ใหญ่ Deli ๔๕ | ๑ ท่อ | ๕๕ | | | ๕๕ | | |
| ๑๗ | กาวลาเทกซ์๑๖ ออนซ์ | ๒ ขวด | ๕๐ | | | ๑๐๐ | | |
| ๑๘ | คลิปดำ เบอร์ ๑๐๙ | ๒ โหล | ๕๐ | | | ๑๐๐ | | |
| ๑๙ | คลิปดำ เบอร์ ๑๑๐ | ๓ โหล | ๓๐ | | | ๙๐ | | |
| ๒๐ | ดินสอไม้ ๒B คลอรีน | ๔ โหล | ๘๐ | | | ๓๒๐ | | |
| ๒๑ | กระดาษชำระแผ่นยาว | ๒ แพ็ค | ๑๕๐ | | | ๓๐๐ | | |
| ๒๒ | ชุดปากกาอะคริลิก ๖สี | ๒ แพ็ค | ๑๐๐ | | | ๒๐๐ | | |
| ๒๓ | ยางลบ สีขาว | ๖ ก้อน | ๑๒ | | | ๗๒ | | |
| | | | | | | ๙,๙๑๓ | | ๙,๙๑๓ |

โรงเรียนบรรหารแจ่มใสวิทยา ๖

| | |
|--------------|-----------------------------------------------------------------------------------------------------------------------------------|
| โครงการ | ค่ายเพลงที่บ้านบรรหารแจ่มใสวิทยา ๖ |
| แผนงาน | พัฒนาหลักสูตร กระบวนการเรียนรู้ สื่อและแหล่งเรียนรู้ |
| สนอง | นโยบาย สพฐ. ที่ ๒,๓ ยุทธศาสตร์ สพม.สุพรรณบุรี ที่ ๑,๓ กลยุทธ์โรงเรียนที่ ๑,๒ นโยบายโรงเรียนที่ ๑,๔,๕ มาตรฐานการศึกษาที่ ๑,๓ |
| ผู้รับผิดชอบ | ฝ่ายบริหารวิชาการ กลุ่มสาระการเรียนรู้ศิลปะ |
| ระยะเวลา | ตลอดปีการศึกษา |

หลักการและเหตุผล

ด้วย กระทรวงศึกษาธิการได้มีคำสั่งให้ใช้หลักสูตรแกนกลางการศึกษาขั้นพื้นฐาน พุทธศักราช ๒๕๕๑ พร้อมกันทั่วประเทศ ในปีการศึกษา ๒๕๖๑ โดยกำหนดให้สำนักงานเขตพื้นที่การศึกษามีบทบาทสำคัญในการจัดทำกรอบหลักสูตรระดับท้องถิ่นเพื่อเชื่อมโยงหลักสูตรแกนกลางการศึกษาขั้นพื้นฐานและความต้องการของท้องถิ่นสู่การพัฒนาหลักสูตรสถานศึกษา โดยคณะบุคคลผู้มีส่วนเกี่ยวข้องทุกฝ่ายเข้ามามีส่วนร่วมในการพัฒนาหลักสูตรดังกล่าว

สำนักงานเขตพื้นที่การศึกษามัธยมศึกษาสุพรรณบุรี จึงได้ดำเนินการจัดทำหลักสูตรท้องถิ่น เพลงพื้นบ้าน เพลงอีแซว รายวิชา เพลงพื้นบ้าน “อีแซว” ระดับชั้นมัธยมศึกษาตอนต้น และระดับชั้นมัธยมศึกษาตอนปลาย การดำเนินงาน ขับเคลื่อน โดยสอดคล้องยุทธศาสตร์ชาติ สอดคล้องกับแผนแม่บทภายใต้ยุทธศาสตร์ชาติ “พื้นฐานด้านการพัฒนาและเสริมสร้างศักยภาพคน” สอดคล้องกับนโยบายกระทรวงศึกษาธิการ “การพัฒนาและเสริมสร้างศักยภาพทรัพยากรมนุษย์” สอดคล้องกับนโยบายสำนักงานคณะกรรมการการศึกษาขั้นพื้นฐาน “ด้านคุณภาพ” และสอดคล้องกับนโยบายของสำนักงานเขตพื้นที่การศึกษามัธยมศึกษาสุพรรณบุรี “สุพรรณบุรี วิถีไทย วิถีใหม่ ก้าวไปสู่สากล” โดยมีเป้าหมายเชิงคุณภาพ “ส่งเสริม สืบสาน ภูมิปัญญาท้องถิ่น ด้าน เพลงอีแซว”

โรงเรียนบรรหารแจ่มใสวิทยา ๖ มีบทบาทสำคัญในการพัฒนาหลักสูตรท้องถิ่น ระดับสถานศึกษา เพื่อตอบสนองนโยบายหลักสูตรท้องถิ่นของสำนักงานเขตพื้นที่การศึกษามัธยมศึกษาสุพรรณบุรี ในการจัดทำหลักสูตรท้องถิ่นและสาระการเรียนรู้ท้องถิ่น ระดับโรงเรียน โดยทั้งนี้สำนักงานเขตพื้นที่การศึกษามัธยมศึกษาสุพรรณบุรี ได้จัดให้มีการประเมินคุณภาพการศึกษาระดับท้องถิ่น เพื่อให้สอดคล้องกับการประเมินคุณภาพการศึกษาระดับชาติและยังต้องมีการทำวิจัย เพื่อติดตาม และประเมินผลการใช้หลักสูตร ทั้งที่เป็นหลักสูตรแกนกลาง และหลักสูตรท้องถิ่น ซึ่งเป็นภารกิจของเขตพื้นที่การศึกษาและโรงเรียนร่วมกัน

จากการประเมินความสามารถของนักเรียนโรงเรียนบรรหารแจ่มใสวิทยา ๖ ได้ศึกษา เรียนรู้ และปฏิบัติ ตามหลักสูตรท้องถิ่น เพลงพื้นบ้าน เพลงอีแซว รายวิชา เพลงพื้นบ้าน “อีแซว” พบว่านักเรียนกลุ่มดังกล่าวมีความสามารถด้านเพลงอีแซวในระดับดีเยี่ยม ผู้จัดทำโครงการจึงเล็งเห็นว่าควรรักษา ส่งเสริม และพัฒนาความสามารถดังกล่าวของนักเรียนในระดับต่อไป จึงได้ดำเนินการจัดค่ายเพลงพื้นบ้านบรรหารแจ่มใสวิทยา ๖ และจัดซื้ออุปกรณ์การแสดงเพิ่มเติม เพื่อพัฒนาความสามารถของนักเรียนให้เพิ่มสูงขึ้น โดยได้เพิ่มการแสดงเพลงพื้นบ้าน “ลำตัด” ซึ่งสามารถพัฒนานักเรียนสู่ความเป็นเลิศได้ ทั้งยังสอดคล้องยุทธศาสตร์ชาติ สอดคล้องกับแผนแม่บทภายใต้ยุทธศาสตร์ชาติ “พื้นฐานด้านการพัฒนาและเสริมสร้างศักยภาพคน” สอดคล้องกับนโยบาย

กระทรวงศึกษาธิการ “การพัฒนาและเสริมสร้างศักยภาพทรัพยากรมนุษย์” สอดคล้องกับนโยบายสำนักงานคณะกรรมการการศึกษาขั้นพื้นฐาน “ด้านคุณภาพ” สอดคล้องกับนโยบายของสำนักงานเขตพื้นที่การศึกษามัธยมศึกษาสุพรรณบุรี “สุพรรณบุรี วิถีไทย วิถีใหม่ ก้าวไปสู่สากล” โดยมีเป้าหมายเชิงคุณภาพ “ส่งเสริม สืบสาน ภูมิปัญญาท้องถิ่น ด้าน เพลงอีแซว” และสอดคล้องกับการประเมินคุณภาพการศึกษาระดับชาติ อีกด้วย

วัตถุประสงค์

๑. เพื่อส่งเสริมการจัดกิจกรรมการเรียนการสอนศิลปะตามหลักสูตรเพลงอีแซวที่เน้นผู้เรียนเป็นสำคัญ
๒. เพื่อจัดกิจกรรมส่งเสริมนักเรียนให้เป็นบุคคลที่มีบุคลิกภาพดี กล้าแสดงออก
๓. เพื่อสร้างโอกาสให้นักเรียนพัฒนาความสามารถได้อย่างเหมาะสม
๔. เพื่อเตรียมความพร้อมนักเรียนเพื่อเข้าร่วมกิจกรรมต่าง ๆ ทั้งภายนอกและภายในสถานศึกษา
๕. เพื่ออนุรักษ์ศิลปวัฒนธรรมการแสดงเพลงพื้นบ้าน “เพลงอีแซว” และ “ลำตัด”

เป้าหมาย

เชิงปริมาณ

๑. นักเรียนชั้นมัธยมศึกษาปีที่ ๑ ได้รับการส่งเสริมความสามารถด้านการแสดงเพลงพื้นบ้านที่สูงขึ้น
๒. โรงเรียนมีวัสดุอุปกรณ์เพียงพอสำหรับฝึกซ้อม และทำการแสดงเพลงพื้นบ้าน ทั้งภายนอกและภายในสถานศึกษา

เชิงคุณภาพ

๑. นักเรียนชั้นมัธยมศึกษาปีที่ ๑ สามารถทำการแสดงเพลงพื้นบ้านเพื่อการอนุรักษ์ศิลปวัฒนธรรมได้ถูกต้องเหมาะสม
๒. โรงเรียนสามารถจัดกิจกรรมฝึกซ้อมและทำการแสดงเพลงพื้นบ้านได้อย่างมีประสิทธิภาพ

วิธีดำเนินการ

| ที่ | รายการ/กิจกรรม | ระยะเวลา | ผู้รับผิดชอบ |
|-----|-------------------------------------|----------------|-----------------------------------------------------------------------|
| ๑ | ค่ายเพลงพื้นบ้านบรรหารแจ่มใสวิทยา ๖ | ตลอดปีการศึกษา | กลุ่มสาระการเรียนรู้ศิลปะ นายกนกกร กิจดี นางทัศนีย์ นิลประดิษฐ์ |

สถานที่ดำเนินการ โรงเรียนบรรหารแจ่มใสวิทยา ๖

งบประมาณ งบประมาณที่ใช้ทั้งหมด ๒๐,๗๔๐ บาท (อุดหนุนเรียนฟรี)

| ที่ | รายการ/กิจกรรม | ประเภทของเงิน | | | | รวมเงิน |
|-------------|------------------------------------|---------------|--------|--------|-------------|---------|
| | | ตอบแทน | ใช้สอย | วัสดุ | สาธารณูปโภค | |
| ๑ | ค่ายเพลงที่บ้านบรรเทาแถมใส่วิทยา ๖ | ๓,๖๐๐ | | ๑๗,๑๔๐ | | ๒๐,๗๔๐ |
| รวมทั้งสิ้น | | ๒๐,๗๔๐ | | | | |

การติดตามและประเมินผล

| ที่ | ตัวชี้วัด | วิธีการประเมินผล | เครื่องมือที่ใช้ |
|-----|-------------------------|---------------------------|-------------------------|
| ๑ | นักเรียนเข้าร่วมกิจกรรม | -การทดสอบ -การสัมภาษณ์ | -แบบทดสอบ -แบบสอบถาม |

ผลที่คาดว่าจะได้รับ

๑. มีอุปกรณ์และเพิ่มศักยภาพการจัดกิจกรรมการเรียนการสอนศิลปะตามหลักสูตรเพลงอีแซวที่เน้นผู้เรียนเป็นสำคัญ
๒. นักเรียนให้เป็นบุคคลที่มีบุคลิกภาพดี กล้าแสดงออก
๓. นักเรียนพัฒนาความสามารถได้อย่างเหมาะสม
๔. นักเรียนมีความพร้อมทั้งด้านความสามารถและอุปกรณ์ เพื่อเข้าร่วมกิจกรรมต่าง ๆ ทั้งภายนอกและภายในสถานศึกษา
๕. นักเรียนมีความภาคภูมิใจในฐานะเป็นผู้อนุรักษ์ศิลปวัฒนธรรมการแสดงเพลงพื้นบ้าน “เพลงอีแซว” และ “ลำตัด”

ลงชื่อ.....ผู้รับผิดชอบโครงการ
(นายกกกร กิจดี)

ลงชื่อ.....ผู้เสนอโครงการ
(นายธีระ อินทร์สว่าง)
หัวหน้าฝ่ายบริหารวิชาการ

ลงชื่อ.....ผู้ให้ความเห็นชอบโครงการ
(นางสาวลภัสชยาน์ วรรณฤติประเสริฐ)
รองผู้อำนวยการโรงเรียนบริหารแจ่มใสวิทยา ๖

ลงชื่อ.....ผู้อนุมัติโครงการ
(นางสาวศุภวรรณ ช่อผกา)
ผู้อำนวยการโรงเรียนบริหารแจ่มใสวิทยา ๖

ประมาณการค่าใช้จ่าย

โครงการค่ายเพลงพื้นบ้านบรรเทาแฉ่งไสวิทยา ๖
ฝ่ายบริหารวิชาการ กลุ่มสาระการเรียนรู้ศิลปะ

| ทรัพยากร | | | | ประเภทของเงิน | | | | รวม |
|------------------------------|-------------------------------------|---------|----------------|---------------|--------|--------|-----------------|--------|
| ที่ | รายการ | จำนวน | ราคา/ หน่วย | ตอบแทน | ใช้สอย | วัสดุ | สาธารณ ูปโภค | |
| | ค่ายเพลงพื้นบ้านบรรเทาแฉ่งไสวิทยา ๖ | | | | | | | |
| ๑ | ค่าตอบแทนวิทยากร | ๒ คน | ๑,๘๐๐ | ๓,๖๐๐ | | | | |
| ๒ | ตะโพนไทยพร้อมขาตั้ง | ๑ ลูก | ๖,๐๐๐ | | | ๖,๐๐๐ | | |
| ๓ | ฉิ่ง-วงปี่พาทย์ | ๒ คู่ | ๕๐๐ | | | ๑,๐๐๐ | | |
| ๔ | ฉาบเล็ก | ๒ คู่ | ๖๐๐ | | | ๑,๒๐๐ | | |
| ๕ | กรับคู่-ไม้ซิงชั้น | ๒ คู่ | ๕๐๐ | | | ๑,๐๐๐ | | |
| ๖ | ไม้ฆ้อง | ๑ ต้าม | ๑,๘๐๐ | | | ๑,๘๐๐ | | |
| ๗ | ลิ้มไม้ซิงชั้น | ๘ ชุด | ๔๓๐ | | | ๓,๔๔๐ | | |
| ๘ | หวายกาหลง | ๑๐ เส้น | ๒๗๐ | | | ๒,๗๐๐ | | |
| | | | | ๓,๖๐๐ | | ๑๗,๑๔๐ | | ๒๐,๗๔๐ |
| | | | | | | | | |
| | | | | | | | | |
| | | | | | | | | |
| | | | | | | | | |
| | | | | | | | | |
| | | | | | | | | |
| | | | | | | | | |
| | | | | | | | | |
| | | | | | | | | |
| | | | | | | | | |
| | | | | | | | | |
| | | | | | | | | |
| | | | | | | | | |
| | | | | | | | | |
| หมายเหตุ ขอถ่วงจ่ายทุกรายการ | | | | | | | | |
| รวม | | | | ๓,๖๐๐ | | ๑๗,๑๔๐ | | ๒๐,๗๔๐ |
| รวมทั้งสิ้น | | | | ๒๐,๗๔๐ | | | | |

โรงเรียนบริหารแจ่มใสวิทยา ๖

| | |
|-------------------|-----------------------------------------------------------------------------------------------------|
| โครงการ | ส่งเสริมและพัฒนาประสิทธิภาพการจัดการเรียนรู้กลุ่มสาระการงานอาชีพ |
| แผนงาน | พัฒนาหลักสูตร กระบวนการเรียนรู้ สื่อและแหล่งเรียนรู้ |
| สนอง | นโยบาย สพฐ.ที่ ๒,๓และ๔ ยุทธศาสตร์ สพม.สพ ที่ ๑ และ ๓ กลยุทธ์ รร.ที่ ๑ มาตรฐานการศึกษาที่ ๑ และ ๓ |
| ผู้รับผิดชอบ | ฝ่ายบริหารวิชาการ กลุ่มสาระการเรียนรู้การงานอาชีพ |
| ระยะเวลาดำเนินการ | ตุลาคม. ๖๕ -กันยายน ๖๖ |

หลักการและเหตุผล

การพัฒนาศักยภาพของผู้เรียน ต้องอาศัยปัจจัยหลายด้าน ในการส่งเสริมสนับสนุนให้ผู้เรียนมีคุณลักษณะอันพึงประสงค์ที่ดี ทักษะด้านวิชาชีพ และการมีจิตสาธารณะ เป็นอีกปัจจัยหนึ่งที่มีความสำคัญต่อผู้เรียน เพราะจะทำให้ผู้เรียนได้เรียนรู้ทักษะ กระบวนการทำงาน การจัดการอย่างเป็นระบบด้วยการนำหลักปรัชญาของเศรษฐกิจพอเพียง มาประยุกต์ใช้ในการเรียน การทำงาน และการช่วยเหลือบุคคลอื่น กลุ่มสาระการเรียนรู้การงานอาชีพ จึงพร้อมที่จะส่งเสริม สนับสนุน นักเรียนที่มีความสามารถทางทักษะวิชาชีพ ได้พัฒนาศักยภาพของตนเองอย่างสูงสุด โดยการจัดกิจกรรมการฝึกทักษะด้านวิชาชีพ เพื่อให้เกิดการแลกเปลี่ยนเรียนรู้ซึ่งกันและกัน เพื่อตอบสนองตามวิสัยทัศน์ อัตลักษณ์ เอกลักษณ์ พันธกิจ และเป้าประสงค์ของโรงเรียน พร้อมทั้งเพื่อเตรียมความพร้อมก้าวเข้าสู่ประชาคมอาเซียน เปิดโลกทัศน์ของนักเรียนและครูให้กว้างไกล ท้นเหตุการณ์ เป็นบุคคลผู้ใฝ่รู้ใฝ่เรียน และพัฒนาตนเองอยู่เสมอ พร้อมทั้งจะเข้าสู่การเปลี่ยนแปลงสู่ยุค Thailand ๔.๐ และทักษะการเรียนรู้ในศตวรรษที่ ๒๑ อย่างมีประสิทธิภาพ

วัตถุประสงค์

๑. เพื่อส่งเสริมและพัฒนาคุณภาพการจัดการเรียนรู้ที่เน้นการฝึกทักษะงานทางวิชาชีพ
๒. เพื่อส่งเสริมให้นักเรียนน้อมนำหลักปรัชญาของเศรษฐกิจพอเพียงมาประยุกต์ใช้ในการทำงานและดำเนินชีวิตประจำวันได้อย่างเหมาะสม
๓. เพื่อตอบสนองตามอัตลักษณ์ เอกลักษณ์ พันธกิจ และเป้าประสงค์ของโรงเรียน
๔. เพื่อส่งเสริมประสบการณ์ในการนำความรู้ความสามารถทางวิชาชีพไปประยุกต์ใช้ได้ในชีวิตจริง
๕. เพื่อให้ครูในกลุ่มสาระฯ นักเรียนเพื่อเตรียมความพร้อมเข้าสู่ยุคThailand ๔.๐ และทักษะการเรียนรู้ในศตวรรษที่ ๒๑

เป้าหมาย

| | |
|------------|-------------------------------------------------------------------------------------------------------------------------------------------------|
| เชิงปริมาณ | ๑. มีวัสดุอุปกรณ์ สื่อ เพียงพอให้นักเรียนฝึกทักษะทางวิชาชีพ ๒. นักเรียนมีความรู้ ความสามารถ และทักษะด้านวิชาชีพเพิ่มขึ้น |
| เชิงคุณภาพ | ๑. นักเรียนได้ฝึกฝึกทักษะทางวิชาชีพพื้นฐานและวิชาชีพเฉพาะตามกลุ่มวิชา ๒. นักเรียนมีชิ้นงาน ผลงานด้านวิชาชีพพื้นฐานและวิชาชีพเฉพาะที่มีคุณภาพ |

วิธีการดำเนินงาน

| ที่ | รายการ/กิจกรรม | ระยะเวลา | ผู้รับผิดชอบ |
|-----|------------------------------------------------------------------------|-------------------|-----------------------------------------|
| ๑ | เสนอโครงการเพื่อขออนุมัติ | ต.ค. ๖๖ | นางสุกิต พิศเพ็ง |
| ๒ | ขออนุมัติโครงการ | พ.ย. ๖๖ | นางสุกิต พิศเพ็ง |
| ๓ | จัดซื้อวัสดุอุปกรณ์ งานอุตสาหกรรม งานเกษตร งานคหกรรม | ธ.ค. ๖๖ - ส.ค. ๖๗ | นางสุกิต พิศเพ็ง นายชัยพร ศรีวิเชียร |
| ๔ | นำวัสดุอุปกรณ์ งานอุตสาหกรรม งานเกษตร งานคหกรรม มาจัดการเรียนการสอน | ธ.ค. ๖๖ - ส.ค. ๖๗ | นายอำนาจ เนตรมณี |
| ๕ | สรุป ประเมินผล รายงานผลการดำเนินงาน | ก.ย. ๖๗ | นางสุกิต พิศเพ็ง |

สถานที่ดำเนินการ โรงเรียนบริหารแจ่มใสวิทยา ๖

งบประมาณ

งบประมาณที่ใช้ทั้งหมด ๒๙,๐๕๐ บาท (เงินอุดหนุนรายหัว)

| ที่ | รายการ/กิจกรรม | ประเภทของเงิน | | | | รวม |
|-----|--------------------------------------|---------------|--------|--------|-------------|--------|
| | | ตอบแทน | ใช้สอย | วัสดุ | สาธารณูปโภค | |
| ๑ | จัดซื้อวัสดุอุปกรณ์ งานอุตสาหกรรม | | | ๒๒,๕๕๐ | | ๒๒,๕๕๐ |
| ๒ | ซ่อมแซมเครื่องมืองาน อุตสาหกรรม | | ๒,๕๐๐ | | | ๒,๕๐๐ |
| ๓ | จัดซื้อวัสดุอุปกรณ์ งานคหกรรม | | | ๒,๙๘๐ | | ๒,๙๘๐ |
| ๔ | จัดซื้อวัสดุอุปกรณ์ งานเกษตร | | | ๑,๐๒๐ | | ๑,๐๒๐ |
| | | | | | | |
| | | | | | | |
| | หมายเหตุ ทุกรายการถัวจ่าย | | | | | |
| | รวมเงิน | | ๒,๕๐๐ | ๒๖,๕๕๐ | | ๒๙,๐๕๐ |
| | รวมทั้งสิ้น | | ๒๙,๐๕๐ | | | |

การติดตามและประเมินผล

| ที่ | ตัวชี้วัด | วิธีการประเมินผล | เครื่องมือที่ใช้ |
|-----|--------------------------------------------------------|--------------------------------------|------------------|
| ๑ | วัสดุอุปกรณ์ สื่อ เพียงพอให้นักเรียนฝึกทักษะทางวิชาชีพ | การติดตามผลจากการจัดซื้อวัสดุอุปกรณ์ | -ภาพถ่าย |
| ๒ | ชิ้นงาน ผลงานด้านวิชาชีพพื้นฐานและวิชาชีพ | ชิ้นงาน ผลงานสำเร็จของนักเรียน | -ภาพถ่าย |
| | | | |

ผลที่คาดว่าจะได้รับ

นักเรียนได้มีความรู้ ความสามารถ มีพัฒนาการทางด้านวิชาชีพพื้นฐานและวิชาชีพเฉพาะ สามารถนำความรู้ไปประยุกต์ใช้ในชีวิตประจำวันได้

ลงชื่อ

(นางสุภิต พิศเพ็ง)

ผู้รับผิดชอบโครงการ

ลงชื่อ.....

(นายธีระ อินทร์สว่าง)

หัวหน้าฝ่ายบริหารวิชาการ

ผู้เสนอโครงการ

ลงชื่อ.....

(นางสาวลภัสธยาน์ วรรณฤติประเสริฐ)

รองผู้อำนวยการโรงเรียนบริหารแจ่มใสวิทยา ๖

ผู้ให้ความเห็นชอบโครงการ

ลงชื่อ.....

(นางสาวศุภวรรณ ช่อผกา)

ผู้อำนวยการโรงเรียนบริหารแจ่มใสวิทยา ๖

ผู้อนุมัติโครงการ

ประมาณการค่าใช้จ่าย

โครงการ ส่งเสริมและพัฒนาประสิทธิภาพการจัดการเรียนรู้กลุ่มสาระการงานอาชีพ
ฝ่าย บริหารวิชาการ งาน/กลุ่มสาระการเรียนรู้ การงานอาชีพ

| ทรัพยากร | | | | ประเภทของเงิน | | | | รวม |
|----------|----------------------------------------------|---------|----------------|---------------|--------|---------------|-----------------|---------------|
| ที่ | รายการ | จำนวน | ราคา/ หน่วย | ตอบ แทน | ใช้สอย | วัสดุ | สาธารณ ูปโภค | |
| | จัดซื้อวัสดุอุปกรณ์ งานอุตสาหกรรม | | | | | | | |
| ๑ | ปูนซีเมนต์ | ๕ ถุง | ๑๔๐ | | | ๗๐๐ | | |
| ๒ | ทราย | ๓ คิว | ๓๕๐ | | | ๑,๐๕๐ | | |
| ๓ | หิน | ๑ คิว | ๓๕๐ | | | ๓๕๐ | | |
| ๔ | สีย้อมไม้ | ๒ กป | ๘๐๐ | | | ๑,๖๐๐ | | |
| ๕ | ยูริเทน | ๕ กป | ๑๒๐ | | | ๖๐๐ | | |
| ๖ | สีโป้วไม้ | ๔ กป | ๑๗๐ | | | ๖๘๐ | | |
| ๗ | ไม้ขนาด๑.๕"X๑.๕"X๒.๕เมตร | ๑๖ อัน | ๒๕๐ | | | ๔,๐๐๐ | | |
| ๘ | ผ้าทรายชั้น | ๑ โหล | ๔๘๐ | | | ๔๘๐ | | |
| ๙ | กาวลาเท็กซ์ | ๕ กป | ๖๕ | | | ๓๒๕ | | |
| ๑๐ | ลวดเชื่อม ๒.๖ mm. | ๑.๕ ลัง | ๑,๓๕๐ | | | ๒,๐๒๕ | | |
| ๑๑ | ใบเลื่อยตัดเหล็ก | ๓ โหล | ๔๘๐ | | | ๑,๔๔๐ | | |
| ๑๒ | ใบหินเจียร ๕ นิ้ว | ๓ ใบ | ๕๐ | | | ๑๕๐ | | |
| ๑๓ | ใบหินเจียร ๔ นิ้ว | ๒ ใบ | ๒๗ | | | ๕๔ | | |
| ๑๔ | ใบตัด ๔ นิ้ว | ๓ ใบ | ๒๗ | | | ๘๑ | | |
| ๑๕ | ผ้าทราย | ๒ โหล | ๓๖๐ | | | ๗๒๐ | | |
| ๑๖ | ทินเนอร์ | ๒ ปี๊ป | ๕๑๕ | | | ๑,๐๓๐ | | |
| ๑๗ | สีน้ำมัน | ๒ กลิ | ๔๔๐ | | | ๘๘๐ | | |
| ๑๘ | เหล็กแบนรีด๓/๔ X๓/๑๖นิ้ว | ๖ เส้น | ๑๓๐ | | | ๗๘๐ | | |
| ๑๙ | เหล็กกล่อง๓/๔ X๓/๔นิ้ว | ๕ เส้น | ๒๑๕ | | | ๑,๐๗๕ | | |
| ๒๐ | แป๊บประปา๑/๒นิ้ว | ๕ เส้น | ๓๒๐ | | | ๑,๖๐๐ | | |
| ๒๑ | เหล็กเส้น๓หน | ๔ เส้น | ๑๒๕ | | | ๕๐๐ | | |
| ๒๒ | คีมจับลวดเชื่อม | ๔ อัน | ๑๙๕ | | | ๗๘๐ | | |
| ๒๓ | ปากกาจับชิ้นงาน ขนาด ๔ นิ้ว | ๑ อัน | ๑,๖๕๐ | | | ๑,๖๕๐ | | |
| | | | | | | ๒๒,๕๕๐ | | ๒๒,๕๕๐ |

| ทรัพยากร | | | | ประเภทของเงิน | | | | รวม |
|----------|-----------------------------------------------------------------------------------|------------|----------------|---------------|--------|--------|-----------------|--------|
| ที่ | รายการ | จำนวน | ราคา/ หน่วย | ตอบแทน | ใช้สอย | วัสดุ | สาธารณ ูปโภค | |
| | ซ่อมแซมเครื่องมืองาน อุตสาหกรรม | | | | | | | |
| ๑ | ซ่อมแซมเครื่องเจียรไฟฟ้า | ๓ เครื่อง | | | ๒,๕๐๐ | | | ๒,๕๐๐ |
| | | | | | ๒,๕๐๐ | | | ๒,๕๐๐ |
| | | | | | | | | |
| | จัดซื้อวัสดุอุปกรณ์ งานคหกรรม | | | | | | | |
| ๑ | ฟอราเทปสีเขียว | ๑๒ม้วน | ๒๐ | | | ๒๔๐ | | |
| ๒ | เข็มปักแผ่นเฟรม | ๖ ห่อ | ๓๐ | | | ๑๘๐ | | |
| ๓ | เข็มมือเย็บผ้า | ๑๐ ห่อ | ๓๕ | | | ๓๕๐ | | |
| ๔ | เข็มร้อยมาลัย | ๓๐ อัน | ๑๐ | | | ๓๐๐ | | |
| ๕ | ด้ายเย็บผ้า VENUSคละสี ดำ ขาว แดง น้ำเงิน ชมพู เขียว (อย่างละ ๓) กากี (๒) | ๒๐ หลอด | ๒๐ | | | ๔๐๐ | | |
| ๖ | ริบบิ้นผ้า ๑๘ มม.(สีฟ้า) | ๒ ม้วน | ๕๐ | | | ๑๐๐ | | |
| ๗ | ไหมพรม ๑๐๐ กรัม สีขาว(๒ม้วน) เหลือง ส้ม แดง ชมพู เขียว (อย่างละ๑) | ๗ ม้วน | ๖๕ | | | ๔๕๕ | | |
| ๘ | กาวลาเท็กซ์ TOA ๑๖ ออนซ์ | ๒ ขวด | ๔๐ | | | ๘๐ | | |
| ๙ | กระดาษDouble A ๘๐ แกรม | ๗ รีม | ๑๒๕ | | | ๘๗๕ | | |
| | | | | | | ๒,๙๘๐ | | ๒,๙๘๐ |
| | จัดซื้อวัสดุอุปกรณ์งานเกษตร | | | | | | | |
| ๑ | แข่งดำพลาสติกอย่างหนา เบอร์ ๒ ขนาด๕๗x๕๗ | ๓ ใบ | ๑๔๐ | | | ๑๔๐ | | |
| ๒ | เสียม หน้ากว้างไม่ต่ำกว่า๓นิ้ว | ๖ อัน | ๑๐๐ | | | ๖๐๐ | | |
| | | | | | | ๑,๐๒๐ | | ๑,๐๒๐ |
| | | | | | | | | |
| | หมายเหตุ ขอถัวจ่ายทุกรายการ | | | | | | | |
| | รวม | | | | ๒,๕๐๐ | ๒๖,๕๕๐ | | ๒๙,๐๕๐ |
| | รวมทั้งสิ้น | | | | ๒๙,๐๕๐ | | | |

โรงเรียนบริหารแจ่มใสวิทยา ๒

| | |
|--------------|------------------------------------------------------------------------------------------------------------------|
| โครงการ | พัฒนานักเรียนระดับประกาศนียบัตรวิชาชีพ ให้มีความรู้และทักษะในด้านวิชาการและวิชาชีพ เพื่อการมีงานทำในศตวรรษที่ ๒๑ |
| แผนงาน | ส่งเสริมและพัฒนาการจัดการหลักสูตรและกระบวนการเรียนรู้ โดยเน้นผู้เรียนเป็นสำคัญ |
| สนอง | นโยบาย สพฐ. ที่ ๒,๓ ยุทธศาสตร์ สพม.สพ ที่ ๑,๓ กลยุทธ์ ร.ร.ที่ ๑ มาตรฐานการศึกษาที่ ๑,๓ |
| ผู้รับผิดชอบ | ฝ่ายบริหารวิชาการ กลุ่มสาระการเรียนรู้การงานอาชีพ (ปวช.) |
| ระยะเวลา | ตลอดปีงบประมาณ |

หลักการและเหตุผล

ตามพระราชบัญญัติการศึกษาแห่งชาติ พ.ศ.๒๕๔๒ ได้กำหนดแนวการจัดการศึกษาของกลุ่มสาระการเรียนรู้การงานอาชีพ โดยยึดหลักว่า ผู้เรียนทุกคนมีความสามารถในการเรียนรู้และพัฒนาตนเองได้และถือว่าผู้เรียนมีความสำคัญที่สุด กระบวนการจัดการศึกษาต้องส่งเสริมให้ผู้เรียนสามารถพัฒนาตามธรรมชาติและเต็มศักยภาพ โดยจัดเนื้อหาสาระให้กับนักเรียนมีทักษะกระบวนการทำงานและการจัดการ การทำงานเป็นกลุ่ม การแสวงหาความรู้ สามารถแก้ปัญหาในการทำงาน รักษาการทำงาน และมีเจตคติที่ต่องาน เข้าใจ เห็นคุณค่า และใช้กระบวนการเทคโนโลยีสารสนเทศในการสืบค้นข้อมูล การเรียนรู้ การสื่อสาร การแก้ปัญหา การทำงานและอาชีพอย่างมีประสิทธิภาพ ประสิทธิผล และมีคุณธรรม การจัดการเรียนการสอนหลักสูตรประกาศนียบัตรวิชาชีพ จึงเป็นการพัฒนาผู้เรียนให้บรรลุตามเจตนารมณ์ อีกทั้งยังสอดคล้องกับวิสัยทัศน์และพันธกิจ ของสำนักงานคณะกรรมการการศึกษาขั้นพื้นฐาน ที่ว่า “สร้างคุณภาพผู้เรียน สู่วิถีชีวิตที่ยั่งยืน” ส่งเสริมความเป็นเลิศของผู้เรียนให้เต็มตามศักยภาพ เพื่อเพิ่มขีดความสามารถในการแข่งขัน และพัฒนาคุณภาพผู้เรียนให้มีสมรรถนะตามหลักสูตรและทักษะที่จำเป็นในศตวรรษที่ ๒๑

วัตถุประสงค์

๑. เพื่อส่งเสริมและพัฒนาความรู้ด้านวิชาการและวิชาชีพให้กับนักเรียนระดับประกาศนียบัตรวิชาชีพ โดยเน้นผู้เรียนเป็นสำคัญ
๒. เพื่อส่งเสริมให้นักเรียนระดับประกาศนียบัตรวิชาชีพได้รับประสบการณ์ตรงในการทำงานจริงจากสถานประกอบการ จากแหล่งเรียนรู้ต่าง ๆ ทั้งภายในและภายนอกสถานศึกษา
๓. นักเรียนระดับประกาศนียบัตรวิชาชีพมีแนวทางในการศึกษาต่อและประกอบอาชีพในอนาคต อีกทั้งเป็นผู้ที่มีจริยธรรม มีคุณลักษณะที่พึงงาม

เป้าหมาย

- ด้านปริมาณ นักเรียนระดับประกาศนียบัตรวิชาชีพ จำนวน ๕๐ คน ได้รับการพัฒนาทักษะด้านวิชาการและวิชาชีพ
- ด้านคุณภาพ นักเรียนระดับประกาศนียบัตรวิชาชีพ ได้รับการพัฒนาทักษะด้านวิชาการและวิชาชีพอย่างหลากหลาย สามารถนำไปเป็นแนวทางในการศึกษาต่อและประกอบอาชีพในอนาคต

วิธีดำเนินการ

| ที่ | รายการ/กิจกรรม | ระยะเวลา | ผู้รับผิดชอบ |
|-----|--------------------------------------------|----------------|------------------------------------|
| ๑ | การศึกษาดูงานแหล่งเรียนรู้ในชุมชน | ตลอดปีงบประมาณ | นางสาวจุฑารัตน์ นางสาวเฟื่องฟ้า |
| ๒ | การฝึกประสบการณ์ในหน่วยงาน | | |
| ๓ | การแข่งขันทักษะวิชาชีพระดับเขต | | |
| ๔ | ระดับภาค และระดับชาติ | | |
| ๕ | เสริมสร้างความรู้ด้วยภูมิปัญญาท้องถิ่น | | |
| ๖ | เสริมสร้างความรู้และประสบการณ์นอกสถานศึกษา | | |

สถานที่ดำเนินการ โรงเรียนบริหารแจ่มใสวิทยา ๖ หน่วยงานสถานประกอบการ และแหล่งเรียนรู้ที่เกี่ยวข้อง

งบประมาณ งบประมาณที่ใช้ทั้งหมด ๕,๕๖๙ บาท (อุทหนุนรายหัว)

| ที่ | รายการ/กิจกรรม | ประเภทของเงิน | | | | รวมเงิน |
|-----|-----------------------------|---------------|--------|-------|-------------|---------|
| | | ตอบแทน | ใช้สอย | วัสดุ | สาธารณูปโภค | |
| ๑ | จัดซื้อวัสดุ | | | ๕,๕๖๙ | | ๕,๕๖๙ |
| | | | | | | |
| | | | | | | |
| | | | | | | |
| | หมายเหตุ ขอถัวจ่ายทุกรายการ | | | | | |
| | รวมเงิน | | | ๕,๕๖๙ | | ๕,๕๖๙ |
| | รวมทั้งสิ้น | ๕,๕๖๙ | | | | |

การติดตามและประเมินผล

| ที่ | ตัวชี้วัด | วิธีการประเมินผล | เครื่องมือที่ใช้ |
|-----|----------------------------------------------------------------------------|------------------------|-----------------------|
| ๑ | นักเรียนระดับประกาศนียบัตรวิชาชีพ มีความรู้และทักษะในด้านวิชาการและวิชาชีพ | ความพึงพอใจของนักเรียน | แบบประเมินความพึงพอใจ |

ผลที่คาดว่าจะได้รับ

๑. นักเรียนระดับประกาศนียบัตรวิชาชีพ มีความรู้ด้านวิชาการและวิชาชีพ
๒. นักเรียนระดับประกาศนียบัตรวิชาชีพ ได้รับประสบการณ์ตรงในการทำงานจริง
๓. นักเรียนระดับประกาศนียบัตรวิชาชีพ ได้เรียนรู้และฝึกทักษะอาชีพจากภูมิปัญญาท้องถิ่น จากสถานประกอบการ จากแหล่งเรียนรู้ต่าง ๆ ภายนอกสถานศึกษา
๔. นักเรียนระดับประกาศนียบัตรวิชาชีพ มีแนวทางในการศึกษาต่อ และประกอบอาชีพในอนาคต อีกทั้งเป็นผู้มีจริยธรรม มีคุณลักษณะที่พึงงาม

ลงชื่อ

ผู้รับผิดชอบโครงการ

(นางสาวจุฑารัตน์ แดงโสภา)

ลงชื่อ

ผู้เสนอโครงการ

(นายธีระ อินทร์สว่าง)

หัวหน้าฝ่ายบริหารวิชาการ

ลงชื่อ

ผู้ให้ความเห็นชอบโครงการ

(นางสาวลภัสธยาน์ วรรณฤทธิประเสริฐ)

รองผู้อำนวยการโรงเรียนบริหารแจ่มใสวิทยา ๖

ลงชื่อ

ผู้อนุมัติโครงการ

(นางสาวศุภวรรณ ช่อผกา)

ผู้อำนวยการโรงเรียนบริหารแจ่มใสวิทยา ๖

ประมาณการค่าใช้จ่าย

โครงการ พัฒนานักเรียนระดับประกาศนียบัตรวิชาชีพ ให้มีความรู้และทักษะในด้าน
วิชาการและวิชาชีพ เพื่อการมีงานทำในศตวรรษที่ ๒๑
ฝ่าย บริหารวิชาการ กลุ่มสาระการเรียนรู้การงานอาชีพ (ปวช.)

| ทรัพยากร | | | | ประเภทของเงิน | | | | รวม |
|-----------------------------|---------------------------------------------------------------|---------|----------------|---------------|------------|-------|-----------------|-------|
| ที่ | รายการ | จำนวน | ราคา/ หน่วย | ตอบ แทน | ใช้ สอย | วัสดุ | สาธารณ ูปโภค | |
| ๑ | กระดาษถ่ายเอกสาร Double A ๗๐ แกรม | ๑๐ รีม | ๑๒๘ | | | ๑,๒๘๐ | | |
| ๒ | ดินสอต่อไส้ ๒B ตรา Pronto | ๑ กป. | ๑๙๕ | | | ๑๙๕ | | |
| ๓ | ไส้ในแท่งตราช้าง A๔/๒๐ ไส้ | ๒๐ ท่อ | ๒๐ | | | ๔๐๐ | | |
| ๔ | ลวดเย็บกระดาษ เบอร์ ๑๐ ตรา max | ๑ กล่อง | ๒๔๐ | | | ๒๔๐ | | |
| ๕ | คลิปดำ เบอร์ ๑๐๘ | ๒ โหล | ๗๐ | | | ๑๔๐ | | |
| ๖ | คลิปดำ เบอร์ ๑๐๙ | ๒ โหล | ๕๐ | | | ๑๐๐ | | |
| ๗ | คลิปดำ เบอร์ ๑๑๐ | ๒ โหล | ๓๐ | | | ๖๐ | | |
| ๘ | คลิปดำ เบอร์ ๑๑๑ | ๒ โหล | ๒๐ | | | ๔๐ | | |
| ๙ | คลิปดำ เบอร์ ๑๑๒ | ๒ โหล | ๑๕ | | | ๓๐ | | |
| ๑๐ | คลิปดำ เบอร์ ๑๑๓ | ๒ โหล | ๑๒ | | | ๒๔ | | |
| ๑๑ | ถ่าน Panasonic Alkaline AA/๔B | ๓ แพค | ๑๑๐ | | | ๓๓๐ | | |
| ๑๒ | ถ่าน Panasonic Alkaline AAA/๔B | ๓ แพค | ๑๑๐ | | | ๓๓๐ | | |
| ๑๓ | หมึกเติม printer Cannon G๔๐๑๐ series ดำ | ๓ ขวด | ๒๐๐ | | | ๖๐๐ | | |
| ๑๔ | หมึกเติม printer Cannon G๔๐๑๐ series แดง น้ำเงิน เหลือง | ๓ ขวด | ๒๐๐ | | | ๖๐๐ | | |
| ๑๕ | หมึกเติม printer Brother DCP-T๓๑๐ ดำ | ๓ ขวด | ๒๐๐ | | | ๖๐๐ | | |
| ๑๖ | หมึกเติม printer Brother DCP-T๓๑๐ แดง น้ำเงิน เหลือง | ๓ ขวด | ๒๐๐ | | | ๖๐๐ | | |
| หมายเหตุ ขอถัวจ่ายทุกรายการ | | | | | | | | |
| รวม | | | | | | ๕,๕๖๙ | | ๕,๕๖๙ |
| รวมทั้งสิ้น | | | | ๕,๕๖๙ | | | | |

ฝ่ายบริหารงบประมาณ

โรงเรียนบริหารแจ่มใสวิทยา ๖

| | |
|-------------------|------------------------------------------------------------------------------------------------------|
| โครงการ | สนับสนุนค่าใช้จ่ายในการจัดการศึกษาตั้งแต่ระดับอนุบาลจนถึงการศึกษาขั้นพื้นฐาน (ค่าเครื่องแบบนักเรียน) |
| แผนงาน | พัฒนาหลักสูตร กระบวนการเรียนรู้ สื่อและแหล่งเรียนรู้ |
| สนอง | นโยบาย สพฐ.ที่ ๓ ยุทธศาสตร์ สพม.สพ ที่ ๑ , ๒ กลยุทธ์ รร.ที่ ๑ มาตรฐานการศึกษาที่ ๑ |
| ผู้รับผิดชอบ | ฝ่ายบริหารงบประมาณ |
| ระยะเวลาดำเนินการ | ตลอดปีงบประมาณ |

หลักการและเหตุผล

นโยบายสนับสนุนค่าใช้จ่ายในการจัดการศึกษาตั้งแต่ระดับอนุบาลจนถึงการศึกษาขั้นพื้นฐาน เป็นนโยบายทางการศึกษาที่ทางรัฐบาลให้การสนับสนุน งบประมาณในการจัดการศึกษากับโรงเรียนทั่วประเทศ โดยมีการจัดสรรงบประมาณตามจำนวนนักเรียนของแต่ละโรงเรียน เพื่อเป็นการลดภาระค่าครองชีพของประชาชนและขยายโอกาสทางการศึกษาให้แก่เด็กยากจน และเด็กด้อยโอกาสทั่วประเทศ สำหรับการจัดสรรรายการตามนโยบายเรียนฟรี แบ่งออกเป็น ๕ หมวด ได้แก่ หมวดค่าเล่าเรียน หมวดหนังสือเรียน หมวดอุปกรณ์การเรียน หมวดเครื่องแบบชุดนักเรียน และหมวดกิจกรรมพัฒนาคุณภาพผู้เรียน

เพื่อรองรับนโยบายสนับสนุนค่าใช้จ่ายในการจัดการศึกษาตั้งแต่ระดับอนุบาลจนถึงการศึกษาขั้นพื้นฐานในด้านการจัดซื้อหนังสือเรียนฟรี และเพื่อให้เกิดประสิทธิภาพในการบริหารจัดการงบประมาณ จึงได้จัดทำโครงการนี้ขึ้นมา

วัตถุประสงค์

๑. เพื่อบริหารจัดการงบประมาณให้เป็นไปตามนโยบายการจัดการศึกษา
๒. เพื่อให้นักเรียนได้รับสิทธิประโยชน์จากนโยบายรัฐบาล
๓. เพื่อให้การเบิกจ่ายเป็นไปตามระเบียบการใช้เงินอุดหนุนเรียนฟรี

เป้าหมาย

เชิงปริมาณ

๑. นักเรียนทุกคนได้รับการสนับสนุนค่าใช้จ่ายในการจัดการศึกษาตั้งแต่ระดับอนุบาลจนถึงการศึกษาขั้นพื้นฐาน (ค่าเครื่องแบบนักเรียน)

เชิงคุณภาพ

๑. โรงเรียนเกิดประสิทธิภาพในการบริหารจัดการงบประมาณ

วิธีการดำเนินงาน

| ที่ | รายการ/กิจกรรม | ระยะเวลา | ผู้รับผิดชอบ |
|-----|---------------------------------------------------------|-----------------|------------------------------|
| ๑ | ประชุมจัดทำโครงการเพื่อขออนุมัติ - | ต.ค. ๖๖ | นายสุรมิตร แสงสุระ และคณะ |
| ๒ | แต่งตั้งคณะทำงาน | ต.ค. ๖๖ | |
| ๓ | ประชาสัมพันธ์สร้างความเข้าใจ | ต.ค.๖๖ - ก.ย.๖๗ | |
| ๔ | ดำเนินงานมอบเงินค่าเครื่องแบบนักเรียน ให้กับนักเรียน | ต.ค.๖๖ - ก.ย.๖๗ | |
| ๕ | กำกับ ดูแลและติดตามการดำเนินงาน | ต.ค.๖๖ - ก.ย.๖๗ | |
| ๖ | สรุปประเมินผลและรายงานผลการ ดำเนินงาน | ก.ย.๖๗ | |

สถานที่ดำเนินการ โรงเรียนบรรหารแจ่มใสวิทยา ๖

งบประมาณ งบประมาณที่ใช้ทั้งหมด ๑๖๓,๑๐๐ บาท (อุดหนุนเรียนฟรี)

| ที่ | รายการ/กิจกรรม | ประเภทของเงิน | | | | รวมเงิน |
|-----|-----------------------------------|---------------|--------|-------|-------------|---------|
| | | ตอบแทน | ใช้สอย | วัสดุ | สาธารณูปโภค | |
| ๑ | กิจกรรมจ่ายเงินเครื่องแบบนักเรียน | - | - | - | - | ๑๖๓,๑๐๐ |
| | หมายเหตุ ขออภัยจ่ายทุกรายการ | | | | | |
| | รวมเงิน | | | - | - | ๑๖๓,๑๐๐ |
| | รวมทั้งสิ้น | ๑๖๓,๑๐๐ | | | | |

ติดตามและประเมินผล

| ที่ | ตัวชี้วัด | วิธีการประเมินผล | เครื่องมือที่ใช้ |
|-----|--------------------------------------------------|-------------------|------------------|
| ๑ | นักเรียนทุกคนได้รับเงินค่า เครื่องแบบนักเรียน | - ใบลงชื่อรับเงิน | - ใบเสร็จรับเงิน |

ผลที่คาดว่าจะได้รับ

- นักเรียนได้รับการศึกษาโดยไม่เสียค่าใช้จ่าย สำหรับรายการค่าเครื่องแบบนักเรียนที่ภาครัฐสนับสนุนให้
- ผู้ปกครองได้รับการช่วยเหลือเพื่อเป็นการลดภาระค่าครองชีพและค่าใช้จ่าย

ลงชื่อ ผู้รับผิดชอบโครงการ
(นายสุรमितร์ แสงสุระ)

ลงชื่อ ผู้เสนอโครงการ
(นายสุรमितร์ แสงสุระ)
หัวหน้าฝ่ายบริหารงบประมาณ

ลงชื่อ ผู้ให้ความเห็นชอบโครงการ
(นางสาวลภัสชยาน์ วรรณฤทธิประเสริฐ)
รองผู้อำนวยการโรงเรียนบรรหารแจ่มใสวิทยา ๖

ลงชื่อ ผู้อนุมัติโครงการ
(นางสาวศุภวรรณ ช่อผกา)
ผู้อำนวยการโรงเรียนบรรหารแจ่มใสวิทยา ๖

ประมาณการค่าใช้จ่าย

โครงการสนับสนุนค่าใช้จ่ายในการจัดการศึกษาตั้งแต่ระดับอนุบาลจนถึงการศึกษาขั้นพื้นฐาน
(ค่าเครื่องแบบนักเรียน)
ฝ่าย บริหารงบประมาณ

| ทรัพยากร | | | | ประเภทของเงิน | | | | รวม |
|------------------------------|-----------------|--------|----------------|---------------|--------|-------|-----------------|---------|
| ที่ | รายการ | จำนวน | ราคา/ หน่วย | ตอบ แทน | ใช้สอย | วัสดุ | สาธารณ ูปโภค | |
| ๑ | นักเรียน ม.ต้น | ๑๔๘ คน | ๕๐๐ | | | | | ๗๔,๐๐๐ |
| ๒ | นักเรียน ม.ปลาย | ๑๖๒ คน | ๕๕๐ | | | | | ๘๙,๑๐๐ |
| | | | | | | | | |
| | | | | | | | | |
| | | | | | | | | |
| | | | | | | | | |
| | | | | | | | | |
| | | | | | | | | |
| | | | | | | | | |
| | | | | | | | | |
| | | | | | | | | |
| | | | | | | | | |
| | | | | | | | | |
| | | | | | | | | |
| | | | | | | | | |
| หมายเหตุ ขอถ่ายจ่ายทุกรายการ | | | | | | | | |
| รวม | | | | | | | | ๑๖๓,๑๐๐ |
| รวมทั้งสิ้น | | | | ๑๖๓,๑๐๐ | | | | |

โรงเรียนบริหารแจ่มใสวิทยา ๖

| | |
|-------------------|---------------------------------------------------------------------------------------------------|
| โครงการ | สนับสนุนค่าใช้จ่ายในการจัดการศึกษาตั้งแต่ระดับอนุบาลจนถึงการศึกษาขั้นพื้นฐาน (ค่าอุปกรณ์การเรียน) |
| แผนงาน | พัฒนาหลักสูตร กระบวนการเรียนรู้ สื่อและแหล่งเรียนรู้ |
| สนอง | นโยบาย สพฐ.ที่ ๓ ยุทธศาสตร์ สพม.สพ ที่ ๑ , ๒ กลยุทธ์ รร.ที่ ๑ มาตรฐานการศึกษาที่ ๑ |
| ผู้รับผิดชอบ | ฝ่ายบริหารงบประมาณ |
| ระยะเวลาดำเนินการ | ตลอดปีงบประมาณ |

หลักการและเหตุผล

นโยบายสนับสนุนค่าใช้จ่ายในการจัดการศึกษาตั้งแต่ระดับอนุบาลจนถึงการศึกษาขั้นพื้นฐาน เป็นนโยบายทางการศึกษาที่ทางรัฐบาลให้การสนับสนุน งบประมาณในการจัดการศึกษากับโรงเรียนทั่วประเทศ โดยมีการจัดสรรงบประมาณตามจำนวนนักเรียนของแต่ละโรงเรียน เพื่อเป็นการลดภาระค่าครองชีพของประชาชนและขยายโอกาสทางการศึกษาให้แก่เด็กยากจน และเด็กด้อยโอกาสทั่วประเทศ สำหรับการจัดสรรรายการตามนโยบายเรียนฟรี แบ่งออกเป็น ๕ หมวด ได้แก่ หมวดค่าเล่าเรียน หมวดหนังสือเรียน หมวดอุปกรณ์การเรียน หมวดเครื่องแบบชุดนักเรียน และหมวดกิจกรรมพัฒนาคุณภาพผู้เรียน

เพื่อรองรับนโยบายสนับสนุนค่าใช้จ่ายในการจัดการศึกษาตั้งแต่ระดับอนุบาลจนถึงการศึกษาขั้นพื้นฐานในด้านการจัดซื้อหนังสือเรียนฟรี และเพื่อให้เกิดประสิทธิภาพในการบริหารจัดการงบประมาณ จึงได้จัดทำโครงการนี้ขึ้นมา

วัตถุประสงค์

๔. เพื่อบริหารจัดการงบประมาณให้เป็นไปตามนโยบายการจัดการศึกษา
๕. เพื่อให้นักเรียนได้รับสิทธิประโยชน์จากนโยบายรัฐบาล
๖. เพื่อให้การเบิกจ่ายเป็นไปตามระเบียบการใช้จ่ายเงินอุดหนุนเรียนฟรี

เป้าหมาย**เชิงปริมาณ**

๒. นักเรียนทุกคนได้รับการสนับสนุนค่าใช้จ่ายในการจัดการศึกษาตั้งแต่ระดับอนุบาลจนถึงการศึกษาขั้นพื้นฐาน (ค่าอุปกรณ์การเรียน)

เชิงคุณภาพ

๓. โรงเรียนเกิดประสิทธิภาพในการบริหารจัดการงบประมาณ

วิธีการดำเนินงาน

| ที่ | รายการ/กิจกรรม | ระยะเวลา | ผู้รับผิดชอบ |
|-----|------------------------------------------------------|-----------------|------------------------------|
| ๑ | ประชุมจัดทำโครงการเพื่อขออนุมัติ - | ต.ค. ๖๖ | นายสุรมิตร แสงสุระ และคณะ |
| ๒ | แต่งตั้งคณะทำงาน | ต.ค. ๖๖ | |
| ๓ | ประชาสัมพันธ์สร้างความเข้าใจ | ต.ค.๖๖ - ก.ย.๖๗ | |
| ๔ | ดำเนินงานมอบเงินค่าอุปกรณ์การเรียน ให้กับนักเรียน | ต.ค.๖๖ - ก.ย.๖๗ | |
| ๕ | กำกับ ดูแลและติดตามการดำเนินงาน | ต.ค.๖๖ - ก.ย.๖๗ | |
| ๖ | สรุปประเมินผลและรายงานผลการ ดำเนินงาน | ก.ย.๖๗ | |

สถานที่ดำเนินการ โรงเรียนบรรหารแจ่มใสวิทยา ๖

งบประมาณ งบประมาณที่ใช้ทั้งหมด ๑๖๕,๘๘๐ บาท (อุดหนุนเรียนฟรี)

| ที่ | รายการ/กิจกรรม | ประเภทของเงิน | | | | รวมเงิน |
|-----|-----------------------------------|---------------|--------|-------|-------------|---------|
| | | ตอบแทน | ใช้สอย | วัสดุ | สาธารณูปโภค | |
| ๑ | กิจกรรมจ่ายเงินค่าอุปกรณ์การเรียน | - | - | - | - | ๑๖๕,๘๘๐ |
| | หมายเหตุ ขออภัยจ่ายทุกรายการ | | | | | |
| | รวมเงิน | | | | | ๑๖๕,๘๘๐ |
| | รวมทั้งสิ้น | ๑๘๖,๙๔๐ | | | | |

ติดตามและประเมินผล

| ที่ | ตัวชี้วัด | วิธีการประเมินผล | เครื่องมือที่ใช้ |
|-----|-------------------------------------------|-------------------|------------------|
| ๑ | นักเรียนทุกคนได้รับเงินค่าอุปกรณ์การเรียน | - ใบลงชื่อรับเงิน | - ใบเสร็จรับเงิน |

ผลที่คาดว่าจะได้รับ

๒. นักเรียนได้รับการศึกษาโดยไม่เสียค่าใช้จ่าย สำหรับรายการค่าอุปกรณ์การเรียนที่ภาครัฐสนับสนุนให้
๔. ผู้ปกครองได้รับการช่วยเหลือเพื่อเป็นการลดภาระค่าครองชีพและค่าใช้จ่าย

ลงชื่อ ผู้รับผิดชอบโครงการ
(นายสุรमितร์ แสงสุระ)

ลงชื่อ ผู้เสนอโครงการ
(นายสุรमितร์ แสงสุระ)
หัวหน้าฝ่ายบริหารงบประมาณ

ลงชื่อ ผู้ให้ความเห็นชอบโครงการ
(นางสาวลภัสชยาน์ วรรณฤทธิประเสริฐ)
รองผู้อำนวยการโรงเรียนบริหารแจ่มใสวิทยา ๖

ลงชื่อ ผู้อนุมัติโครงการ
(นางสาวศุภวรรณ ช่อผกา)
ผู้อำนวยการโรงเรียนบริหารแจ่มใสวิทยา ๖

ประมาณการค่าใช้จ่าย

โครงการสนับสนุนค่าใช้จ่ายในการจัดการศึกษาตั้งแต่ระดับอนุบาลจนถึงการศึกษาขั้นพื้นฐาน

(ค่าอุปกรณ์การเรียน)

ฝ่าย บริหารงบประมาณ

| ทรัพยากร | | | | ประเภทของเงิน | | | | รวม |
|------------------------------------|--------|--------|----------------|----------------|--------|-------|-----------------|----------------|
| ที่ | รายการ | จำนวน | ราคา/ หน่วย | ตอบ แทน | ใช้สอย | วัสดุ | สาธารณ ูปโภค | |
| ภาคเรียนที่ ๒ /๒๕๖๖ | | | | | | | | |
| ๑ | ม.ต้น | ๑๔๒ คน | ๒๖๐ | | | | | ๓๖,๙๒๐ |
| ๒ | ม.ปลาย | ๑๘๖ คน | ๒๖๐ | | | | | ๔๘,๓๖๐ |
| | | | | | | | | ๘๕,๒๘๐ |
| ภาคเรียนที่ ๑/๒๕๖๗ | | | | | | | | |
| ๑ | ม.ต้น | ๑๔๘ คน | ๒๖๐ | | | | | ๓๘,๔๘๐ |
| ๒ | ม.ปลาย | ๑๖๒ คน | ๒๖๐ | | | | | ๔๒,๑๒๐ |
| | | | | | | | | ๘๐,๖๐๐ |
| | | | | | | | | |
| | | | | | | | | |
| | | | | | | | | |
| | | | | | | | | |
| | | | | | | | | |
| | | | | | | | | |
| | | | | | | | | |
| | | | | | | | | |
| | | | | | | | | |
| | | | | | | | | |
| | | | | | | | | |
| | | | | | | | | |
| หมายเหตุ ขอถัวจ่ายทุกรายการ | | | | | | | | |
| รวม | | | | | | | | ๑๖๕,๘๘๐ |
| รวมทั้งสิ้น | | | | ๑๖๕,๘๘๐ | | | | |

โรงเรียนบริหารแจ่มใสวิทยา ๒

| | |
|--------------|------------------------------------------------------------------------------------|
| โครงการ | เสริมสร้างบรรยากาศเพื่อการเรียนรู้ที่มีประสิทธิภาพ |
| แผนงาน | พัฒนาหลักสูตร กระบวนการเรียนรู้ สื่อและแหล่งเรียนรู้ |
| สนอง | นโยบาย สพฐ. ที่ ๔ ยุทธศาสตร์ สพม.สพ ที่ ๕ กลยุทธ์ รร.ที่ ๑ มาตรฐานการศึกษาที่ ๒ |
| ผู้รับผิดชอบ | ฝ่ายบริหารงบประมาณ |
| ระยะเวลา | ตลอดปีงบประมาณ |

หลักการและเหตุผล

การจัดการศึกษาให้เกิดคุณภาพนั้น นอกจากการจัดกิจกรรมการเรียนการสอนที่มีประสิทธิภาพแล้ว ปัจจัยสำคัญที่ช่วยเกื้อหนุนต่อการเรียนรู้ของผู้เรียน คือ ปัจจัยด้านสาธารณูปโภค ซึ่งเป็นปัจจัยที่ช่วยสนับสนุนให้เกิดบรรยากาศในการจัดการเรียนรู้ ทำให้กิจกรรมการเรียนการสอน และกิจกรรมต่าง ๆ ของโรงเรียนเกิดประสิทธิภาพ ส่งผลให้ผู้เรียนเกิดการเรียนรู้อย่างเต็มศักยภาพ

วัตถุประสงค์

๑. เพื่อเสริมสร้างบรรยากาศการจัดการเรียนรู้ให้มีประสิทธิภาพ
๒. เพื่อสนับสนุน ส่งเสริม กิจกรรมการเรียนการสอน และกิจกรรมต่าง ๆ ของโรงเรียนให้มีคุณภาพมากขึ้น

เป้าหมาย

| | |
|-------------------|-------------------------------------------------------------------------------------|
| <u>เชิงปริมาณ</u> | นักเรียนและบุคลากรภายในโรงเรียนทุกคน ได้รับการเกื้อหนุนด้านสาธารณูปโภค อย่างทั่วถึง |
| <u>เชิงคุณภาพ</u> | กิจกรรมการเรียนการสอนและกิจกรรมต่าง ๆ ของโรงเรียน เกิดประสิทธิภาพอย่างสูงสุด |

วิธีการดำเนินการ

| ที่ | รายการ / กิจกรรม | ระยะเวลา | ผู้รับผิดชอบ |
|-----|----------------------------------------------------------------------|----------------|----------------------------------------------------------------------|
| ๑ | การดำเนินงานด้านสาธารณูปโภค - ค่าไฟฟ้า - ค่าบริการอินเทอร์เน็ต | ตลอดปีงบประมาณ | นางรุ่งกานต์ แสงสุระ นางทัศนีย์ นิลประดิษฐ์ นางรินดา กรุดเนียม |

สถานที่ดำเนินการ โรงเรียนบริหารแจ่มใสวิทยา ๒

งบประมาณ

งบประมาณที่ใช้ทั้งหมด ๔๘๑,๖๘๐ บาท (อุดหนุนรายหัว)

| ที่ | รายการ/กิจกรรม | ประเภทของเงิน | | | | รวมเงิน |
|-----|---------------------------------|---------------|--------|-------|-------------|---------|
| | | ตอบแทน | ใช้สอย | วัสดุ | สาธารณูปโภค | |
| ๑ | การดำเนินงานด้าน สาธารณูปโภค | | | | | |
| | - ค่าไฟฟ้า | | | | ๓๙๐,๐๐๐ | ๓๙๐,๐๐๐ |
| | - ค่าบริการอินเทอร์เน็ต | | | | ๙๑,๖๘๐ | ๙๑,๖๘๐ |
| | | | | | | |
| | | | | | | |
| | | | | | | |
| | | | | | | |
| | หมายเหตุ ขอถัวจ่ายทุกรายการ | | | | | |
| | รวมเงิน | | | | ๔๘๑,๖๘๐ | ๔๘๑,๖๘๐ |
| | รวมทั้งสิ้น | ๔๘๑,๖๘๐ | | | | |

การติดตามและประเมินผล

| ที่ | ตัวชี้วัด | วิธีการประเมินผล | เครื่องมือที่ใช้ |
|-----|--------------------------------------|--------------------|---------------------------|
| ๑ | ร้อยละ ๙๐ ของผู้เรียนเกิดความพึงพอใจ | ประเมินความพึงพอใจ | แบบประเมิน ความพึงพอใจ |

ผลที่คาดว่าจะได้รับ

๑. ทำให้บรรยากาศการเรียนการสอน มีประสิทธิภาพ
๒. ทำให้กิจกรรมการเรียนการสอน และกิจกรรมต่าง ๆ ของโรงเรียนดำเนินไปอย่างมีคุณภาพ

ลงชื่อ ผู้รับผิดชอบโครงการ
(นางรุ่งกานต์ แสงสุระ)

ลงชื่อ ผู้เสนอโครงการ
(นายสุรमितร์ แสงสุระ)
หัวหน้าฝ่ายบริหารงบประมาณ

ลงชื่อ ผู้ให้ความเห็นชอบโครงการ
(นางสาวลภัสชยาน์ วรกฤติประเสริฐ)
รองผู้อำนวยการโรงเรียนบรรหารแจ่มใสวิทยา ๖

ลงชื่อ ผู้อนุมัติโครงการ
(นางสาวศุภวรรณ ช่อผกา)
ผู้อำนวยการโรงเรียนบรรหารแจ่มใสวิทยา ๖

ประมาณการค่าใช้จ่าย
โครงการเสริมสร้างบรรยากาศการเรียนรู้ที่มีประสิทธิภาพ
ฝ่ายบริหารงบประมาณ

| ทรัพย์สิน | | | | ประเภทของเงิน | | | | รวม |
|---------------------------------|-----------------------|----------|----------------|---------------|--------|-------|-----------------|---------|
| ที่ | รายการ | จำนวน | ราคา/ หน่วย | ตอบแทน | ใช้สอย | วัสดุ | สาธารณ ูปโภค | |
| | ค่าสาธารณูปโภค | | | | | | | |
| ๑ | ค่าไฟฟ้า | ๑๒ เดือน | ๓๒,๕๐๐ | | | | ๓๙๐,๐๐๐ | ๓๙๐,๐๐๐ |
| ๒ | ค่าบริการอินเทอร์เน็ต | ๑๒ เดือน | ๗,๖๔๐ | | | | ๙๑,๖๘๐ | ๙๑,๖๘๐ |
| | | | | | | | | |
| | | | | | | | | |
| | | | | | | | | |
| | | | | | | | | |
| | | | | | | | | |
| | | | | | | | | |
| | | | | | | | | |
| | | | | | | | | |
| | | | | | | | | |
| | | | | | | | | |
| | | | | | | | | |
| | | | | | | | | |
| | | | | | | | | |
| | | | | | | | | |
| | | | | | | | | |
| | | | | | | | | |
| | | | | | | | | |
| | | | | | | | | |
| | | | | | | | | |
| หมายเหตุ ขอถัวจ่ายทุก รายการ | | | | | | | | |
| | รวม | | | | | | ๔๘๑,๖๘๐ | ๔๘๑,๖๘๐ |
| | รวมทั้งสิ้น | | | | | | ๔๘๑,๖๘๐ | |

โรงเรียนบริหารแจ่มใสวิทยา ๒

| | |
|--------------|-----------------------------------------------------------------------------------|
| โครงการ | พัฒนานโยบายและประสิทธิภาพการวางแผนงานโรงเรียน |
| แผนงาน | เสริมสร้างประสิทธิภาพและพัฒนาระบบการบริหารงบประมาณ |
| สนอง | นโยบาย สพฐ. ที่ ๔ ยุทธศาสตร์ สพม.๙ ที่ ๕ กลยุทธ์ รร.ที่ ๓ มาตรฐานการศึกษาที่ ๒ |
| ผู้รับผิดชอบ | งานแผนงานและงบประมาณ |
| ระยะเวลา | ตลอดปีงบประมาณ |

หลักการและเหตุผล

การพัฒนาคุณภาพการศึกษา จะให้เกิดประสิทธิภาพอย่างสูงสุดต้องมีการวางแผน กำหนดนโยบาย และเป้าหมายให้ชัดเจน ซึ่งจะไปสู่การปฏิบัติงาน โครงการที่จะส่งผลโดยตรงต่อการพัฒนาโรงเรียน และตัวผู้เรียน การจัดระบบงานให้มีประสิทธิภาพ จะช่วยทำให้การทำงานบรรลุเป้าหมายที่วางไว้ ได้รวดเร็วและมีประสิทธิผล

วัตถุประสงค์

๑. เพื่อจัดทำเอกสารและวางแนวทางในการบริหารงานโรงเรียน
๒. เพื่อเพิ่มประสิทธิภาพในการวางแผนงานของโรงเรียน
๓. เพื่อจัดซื้อวัสดุและซ่อมแซมครุภัณฑ์ในการพัฒนางานให้เกิดประสิทธิภาพอย่างสูงสุด

เป้าหมาย

| | |
|------------|-------------------------------------------------------------------------------------------------|
| เชิงปริมาณ | จัดทำเอกสารเพื่อการบริหารงานโรงเรียน (แผนปฏิบัติการประจำปี ,เอกสารประกอบต่าง ๆ) จำนวน ๙ เล่ม |
| เชิงคุณภาพ | เอกสารเป็นประโยชน์และเป็นแนวทางในการพัฒนาคุณภาพการศึกษา ของโรงเรียน |

วิธีการดำเนินการ

| ที่ | รายการ / กิจกรรม | ระยะเวลา | ผู้รับผิดชอบ |
|-----|------------------------------------------|----------------|-------------------|
| ๑ | จัดทำแผนปฏิบัติการประจำปี และเอกสารต่างๆ | ต.ค.-ธ.ค.๖๖ | นายสุรมิตร |
| ๒ | จัดซื้อวัสดุอุปกรณ์ | ตลอดปีงบประมาณ | แสงสุระ และคณะ |

สถานที่ดำเนินการ โรงเรียนบริหารแจ่มใสวิทยา ๒

งบประมาณ

งบประมาณที่ใช้ทั้งหมด ๑๑,๙๔๐ บาท (อุทหนุนรายหัว)

| ที่ | รายการ/กิจกรรม | ประเภทของเงิน | | | | รวม |
|-----|----------------------------------------------|---------------|--------|-------|-----------------|--------|
| | | ตอบแทน | ใช้สอย | วัสดุ | สาธารณูป โภค | |
| ๑ | จัดทำแผนปฏิบัติการประจำปี และ เอกสารต่างๆ | | ๒,๑๖๐ | | | ๒,๑๖๐ |
| ๒ | จัดซื้อวัสดุอุปกรณ์สำนักงาน | | ๑,๐๐๐ | ๘,๗๘๐ | | ๙,๗๘๐ |
| | | | | | | |
| | | | | | | |
| | หมายเหตุ ขอถัวจ่ายทุกรายการ | | | | | |
| | รวมเงิน | | ๓,๑๖๐ | ๘,๗๘๐ | | ๑๑,๙๔๐ |
| | รวมทั้งสิ้น | | ๑๑,๙๔๐ | | | |

การติดตามและประเมินผล

| ที่ | ตัวชี้วัด | วิธีการประเมินผล | เครื่องมือที่ใช้ |
|-----|----------------------------------------------------------------------------------------|------------------------------|----------------------------------------|
| ๑ | ข้อมูลและเอกสารทุกชิ้นที่จัดทำขึ้น สามารถใช้เป็นแนวทางในการบริหารงาน ของโรงเรียน | จากรายงานผลการ ปฏิบัติงาน | แบบรายงานผลการ ปฏิบัติงาน / โครงการ |

ผลที่คาดว่าจะได้รับ

๑. ทำให้โรงเรียนเกิดการพัฒนาคณาคุณภาพการศึกษาอย่างมีประสิทธิภาพ ตามแนวทางที่วางไว้
๒. ทำให้การบริหารงานเป็นระบบได้มาตรฐานการศึกษา

ลงชื่อ ผู้รับผิดชอบโครงการ
(นายสุรमितร์ แสงสุระ)

ลงชื่อ ผู้เสนอโครงการ
(นายสุรमितร์ แสงสุระ)
หัวหน้าฝ่ายบริหารงบประมาณ

ลงชื่อ ผู้ให้ความเห็นชอบโครงการ
(นางสาวลภัสชยาน์ วรรณฤทธิประเสริฐ)
รองผู้อำนวยการโรงเรียนบรรหารแจ่มใสวิทยา ๖

ลงชื่อ ผู้อนุมัติโครงการ
(นางสาวศุภวรรณ ช่อผกา)
ผู้อำนวยการโรงเรียนบรรหารแจ่มใสวิทยา ๖

ประมาณการค่าใช้จ่าย

โครงการพัฒนานโยบายและเพิ่มประสิทธิภาพการวางแผนงานโรงเรียน

ฝ่าย บริหารงบประมาณ งานแผนงานและงบประมาณ

.....

| ทรัพยากร | | | | ประเภทของเงิน | | | | รวม |
|------------------------------------|----------------------------------------------------------------------------|-----------|----------------|---------------|--------------|--------------|-----------------|---------------|
| ที่ | รายการ | จำนวน | ราคา/ หน่วย | ตอบ แทน | ใช้สอย | วัสดุ | สาธารณ ูปโภค | |
| | จัดทำแผนปฏิบัติการประจำปีและเอกสารต่างๆ | | | | | | | |
| ๑ | ค่าถ่ายเอกสาร+เข้าเล่ม แผนปฏิบัติการเงินอุดหนุน/ เงินรายได้สถานศึกษา | ๙ เล่ม | ๒๔๐ | | ๒,๑๖๐ | | | |
| | | | | | ๒,๑๖๐ | | | ๒,๑๖๐ |
| | จัดซื้อวัสดุอุปกรณ์สำนักงาน | | | | | | | |
| ๑ | กระดาษถ่ายเอกสาร ๗๐g | ๑๐ รีม | ๑๒๘ | | | ๑,๒๘๐ | | |
| ๒ | แฟ้มเจาะก้านยก ๒ นิ้ว ตรา Flamingo ๒๑๘A | ๑๐ แฟ้ม | ๖๕ | | | ๖๕๐ | | |
| ๓ | กระดาษปก Matte paper ๒๐๐ แกรม สีขาว | ๒ ห่อ | ๑๓๐ | | | ๒๖๐ | | |
| ๔ | ซ่อมบำรุงเครื่องคอม/ปริ้นซ์ | | | | ๑,๐๐๐ | | | |
| ๕ | หมึกเติมเครื่องพิมพ์ brother สี | ๓ ขวด | ๔๘๐ | | | ๑,๔๔๐ | | |
| ๖ | ลวดเสียบกระดาษตราม้า | ๑๐ กล่อง | ๑๐ | | | ๑๐๐ | | |
| ๗ | ถลับปลั๊กไฟ VOX ๕ ช่อง ๑๐ เมตร | ๑ อัน | ๗๓๐ | | | ๗๓๐ | | |
| ๘ | สติ๊กเกอร์ PVCใส A๒ | ๑๖ แผ่น | ๒๐ | | | ๓๒๐ | | |
| ๙ | จอคอมพิวเตอร์ | ๑ เครื่อง | ๔,๐๐๐ | | | ๔,๐๐๐ | | |
| | | | | | ๑,๐๐๐ | ๘,๗๘๐ | | ๙,๗๘๐ |
| | | | | | | | | |
| | | | | | | | | |
| | | | | | | | | |
| | | | | | | | | |
| | | | | | | | | |
| | | | | | | | | |
| | | | | | | | | |
| | | | | | | | | |
| | | | | | | | | |
| หมายเหตุ ขอถัวจ่ายทุกรายการ | | | | | | | | |
| รวม | | | | | ๓,๑๖๐ | ๘,๗๘๐ | | ๑๑,๙๔๐ |
| รวมทั้งสิ้น | | | | ๑๑,๙๔๐ | | | | |

โรงเรียนบริหารแจ่มใสวิทยา ๒

| | |
|--------------|-----------------------------------------------------------------------------------|
| โครงการ | เสริมสร้างประสิทธิภาพและประสิทธิผลระบบการเงินและบัญชี |
| แผนงาน | เสริมสร้างประสิทธิภาพและพัฒนากระบวนการบริหารงบประมาณ |
| สนอง | นโยบาย สพฐ. ที่ ๔ ยุทธศาสตร์ สพม.๙ ที่ ๕ กลยุทธ์ รร.ที่ ๓ มาตรฐานการศึกษาที่ ๒ |
| ผู้รับผิดชอบ | งานการเงินและบัญชี |
| ระยะเวลา | ตลอดปีงบประมาณ |

หลักการและเหตุผล

จากทิศทางการพัฒนาคุณภาพการมัธยมศึกษายุคใหม่ (พ.ศ.๒๕๕๓ - ๒๕๖๑) ของสำนักงานคณะกรรมการการศึกษาขั้นพื้นฐาน (สพฐ.) ที่มุ่งเน้นในการจัดระบบการบริหารจัดการศึกษาให้มีประสิทธิภาพทันสมัย โดยทุกภาคส่วนมีส่วนร่วมในการบริหารและจัดการศึกษา โดยสถานศึกษามีระบบบริหารจัดการที่มีคุณภาพและมาตรฐานเป็นไปตามหลักธรรมาภิบาล และกลยุทธ์ของโรงเรียนที่มุ่งพัฒนาการบริหารจัดการอย่างมีระบบและมีประสิทธิภาพ ดังนั้น เพื่อให้การดำเนินงานเป็นไปตามยุทธศาสตร์และกลยุทธ์ดังกล่าว จึงได้จัดทำโครงการเสริมสร้างประสิทธิภาพและประสิทธิผลระบบการจัดการงบประมาณขึ้น

วัตถุประสงค์

๑. เพื่อดำเนินการเบิกจ่ายเงินตามแผนงบประมาณ
๒. เพื่อจัดทำบัญชีและรายงานการรับจ่ายเงิน
๓. เพื่อตรวจสอบติดตามและรายงานการใช้งบประมาณ

เป้าหมาย

- เชิงปริมาณ สามารถดำเนินการงานการเงินและบัญชีได้อย่างครบถ้วน
- ด้านคุณภาพ การดำเนินการระบบการจัดการงานการเงินและบัญชี เป็นไปอย่างมีประสิทธิภาพและประสิทธิผล ตามหลักเกณฑ์และระเบียบวิธีปฏิบัติของทางราชการ

วิธีการดำเนินการ

| ที่ | รายการ / กิจกรรม | ระยะเวลา | ผู้รับผิดชอบ |
|-----|----------------------------------------|----------------|----------------------|
| ๑ | ดำเนินการเบิกจ่ายเงินตามแผนงบประมาณ | ตลอดปีงบประมาณ | นางรุ่งกานต์ แสงสุระ |
| ๒ | จัดทำบัญชีและรายงานการรับจ่ายเงิน | ตลอดปีงบประมาณ | ว่าที่ ร.ต.วรุตม์ |
| ๓ | ตรวจสอบบัญชี | ตลอดปีงบประมาณ | นางสุนทร ทองวิเศษสุข |
| ๔ | ตรวจสอบ ติดตาม และรายงานการใช้งบประมาณ | ตลอดปีงบประมาณ | นางรุ่งกานต์ แสงสุระ |

สถานที่ดำเนินการ โรงเรียนบริหารแจ่มใสวิทยา ๒

งบประมาณ งบประมาณที่ใช้ทั้งหมด ๙,๓๕๕ บาท (อุดหนุนรายหัว)

| ที่ | รายการ/กิจกรรม | ประเภทของเงิน | | | | รวม |
|-----|----------------------------------------|---------------|--------|-------|-------------|-------|
| | | ตอบแทน | ใช้สอย | วัสดุ | สาธารณูปโภค | |
| ๑ | ดำเนินการเบิกจ่ายเงินตามแผนงบประมาณ | | ๑,๐๐๐ | ๘,๓๕๕ | | ๙,๓๕๕ |
| ๒ | จัดทำบัญชีและรายงานการรับจ่ายเงิน | | | | | |
| ๓ | ตรวจสอบบัญชี | | | | | |
| ๔ | ตรวจสอบ ติดตาม และรายงานการใช้งบประมาณ | | | | | |
| | | | | | | |
| | | | | | | |
| | หมายเหตุ ขอถัวจ่ายทุกรายการ | | | | | |
| | รวมเงิน | | ๑,๐๐๐ | ๘,๓๕๕ | | ๙,๓๕๕ |
| | รวมทั้งสิ้น | | ๙,๓๕๕ | | | |

การติดตามและประเมินผล

| ที่ | ตัวชี้วัด | วิธีการประเมินผล | เครื่องมือที่ใช้ |
|-----|-------------------------------------|------------------|--------------------------|
| ๑ | จัดทำหลักฐานการเบิกจ่ายเงินครบ ๑๐๐% | ตรวจสอบ | ทะเบียนคุมหลักฐานขอเบิก |
| ๒ | จัดทำเอกสารการบันทึกบัญชีครบ ๑๐๐% | ตรวจสอบ | ทะเบียนคุม/สมุดเงินสด |
| ๓ | จัดทำเอกสารการตรวจสอบบัญชี ๑๐๐% | ตรวจสอบ | แบบรายงานการตรวจสอบบัญชี |
| ๔ | จัดทำรายงานทางการเงินครบ ๑๐๐% | ตรวจสอบ | แบบรายงานทางการเงิน |

ผลที่คาดว่าจะได้รับ

๑. สามารถดำเนินการเบิกจ่ายเงินตามแผนงบประมาณได้ครบถ้วนทันเวลา
๒. สามารถจัดทำบัญชีและรายงานการรับจ่ายเงินได้เป็นปัจจุบัน
๓. สามารถตรวจสอบติดตามและรายงานการใช้งบประมาณได้

ลงชื่อ ผู้รับผิดชอบโครงการ
(นางรุ่งกานต์ แสงสุระ)

ลงชื่อ ผู้เสนอโครงการ
(นายสุรमितร์ แสงสุระ)
หัวหน้าฝ่ายบริหารงบประมาณ

ลงชื่อ ผู้ให้ความเห็นชอบโครงการ
(นางสาวลภัสชยานี วรรณฤทธิประเสริฐ)
รองผู้อำนวยการโรงเรียนบริหารแจ่มใสวิทยา ๖

ลงชื่อ ผู้อนุมัติโครงการ
(นางสาวศุภวรรณ ช่อผกา)
ผู้อำนวยการโรงเรียนบริหารแจ่มใสวิทยา ๖

ประมาณการค่าใช้จ่าย

โครงการเสริมสร้างประสิทธิภาพและประสิทธิผลระบบงานการเงินและบัญชี
ฝ่ายบริหารงบประมาณ งานการเงินและบัญชี

| ทรัพยากร | | | | ประเภทของเงิน | | | | รวม |
|------------------------------|---------------------------------------------|----------|----------------|---------------|--------|-------|-----------------|-------|
| ที่ | รายการ | จำนวน | ราคา/ หน่วย | ตอบ แทน | ใช้สอย | วัสดุ | สาธารณ ูปโภค | |
| ๑ | กระดาษถ่ายเอกสาร Double A ๗๐ แกรม | ๒๐ รีม | ๑๒๘ | | | ๒,๕๖๐ | | |
| ๒ | แฟ้มเจาะก้านยก ๒ นิ้ว ตรา Flamimgo ๒๑๘A | ๒๐ แฟ้ม | ๖๕ | | | ๑,๓๐๐ | | |
| ๓ | กระดาษปก Matte paper ๒๐๐ แกรม สีขาว | ๓ ห่อ | ๑๒๐ | | | ๓๖๐ | | |
| ๔ | น้ำยาลบคำผิด Paper matte ยาว ๖ เมตร | ๒ อัน | ๓๐ | | | ๖๐ | | |
| ๕ | ลวดเย็บกระดาษ ตรา ม้า (๕๐ ตัว) | ๑๐ กล่อง | ๑๐ | | | ๑๐๐ | | |
| ๖ | กาวแท่ง UHU ๔๐ กรัม | ๒ แท่ง | ๙๐ | | | ๑๘๐ | | |
| ๗ | หมึกเติมเครื่องพิมพ์ Canon สี แท้ ๕๐๐ cc | ๓ ขวด | ๒๕๐ | | | ๗๕๐ | | |
| ๘ | หมึกเติมเครื่องพิมพ์ Canon ดำ แท้ ๕๐๐ cc | ๑ ขวด | ๒๕๐ | | | ๒๕๐ | | |
| ๙ | โพสต์อิท Double A ๕๑x๑๒ | ๑ แพ็ค | ๓๕ | | | ๓๕ | | |
| ๑๐ | คลิปดำ เบอร์ ๑๑๐ | ๑ โหล | ๓๐ | | | ๓๐ | | |
| ๑๑ | คลิปดำ เบอร์ ๑๑๑ | ๑ โหล | ๒๐ | | | ๒๐ | | |
| ๑๒ | คลิปดำ เบอร์ ๑๑๒ | ๒ โหล | ๑๕ | | | ๓๐ | | |
| ๑๓ | ซองน้ำตาล A๔ ครุฑ | ๑ แพ็ค | ๑๒๐ | | | ๑๒๐ | | |
| ๑๔ | ซองน้ำตาล A๔ ครุฑ (ขยายข้าง) | ๑ แพ็ค | ๑๘๐ | | | ๑๘๐ | | |
| ๑๕ | เทปโฟมกาวสองหน้า ๓ m๕ m | ๑ ม้วน | ๒๘๐ | | | ๒๘๐ | | |
| ๑๖ | ลวดเย็บกระดาษเบอร์ ๑๐ ตรา Max | ๑ กล่อง | ๒๔๐ | | | ๒๔๐ | | |
| ๑๗ | ลวดยิงบอร์ด ตราม้า เบอร์ T๓- ๑๐ MB | ๔ กล่อง | ๒๕ | | | ๑๐๐ | | |
| ๑๘ | ลวดเย็บกระดาษ ๑๓ Aroma | ๑ กล่อง | ๖๐ | | | ๖๐ | | |
| ๑๙ | กลั๊กหมึกสี | ๑ กล่อง | ๘๕๐ | | | ๘๕๐ | | |
| ๒๐ | กลั๊กหมึกดำ | ๑ กล่อง | ๘๕๐ | | | ๘๕๐ | | |
| ๒๑ | ซ่อมบำรุงครุภัณฑ์ | | | | ๑,๐๐๐ | | | |
| | | | | | ๑,๐๐๐ | | | |
| หมายเหตุ ขอถ่ายจ่ายทุกรายการ | | | | | | | | |
| รวม | | | | | ๑,๐๐๐ | ๘,๓๕๕ | | ๙,๓๕๕ |
| รวมทั้งสิ้น | | | | ๙,๓๕๕ | | | | |

โรงเรียนบรรหารแจ่มใสวิทยา ๒

| | |
|--------------|-----------------------------------------------------------------------------------|
| โครงการ | พัฒนาระบบงานพัสดุ |
| แผนงาน | เสริมสร้างประสิทธิภาพและพัฒนาระบบการบริหารงบประมาณ |
| สนอง | นโยบาย สพฐ. ที่ ๔ ยุทธศาสตร์ สพม.๙ ที่ ๕ กลยุทธ์ รร.ที่ ๓ มาตรฐานการศึกษาที่ ๒ |
| ผู้รับผิดชอบ | งานพัสดุและสินทรัพย์ |
| ระยะเวลา | ตลอดปีงบประมาณ |

หลักการและเหตุผล

ในปัจจุบันโรงเรียนต้องพัฒนาประสิทธิภาพการบริหารและการจัดการศึกษา และมีการเพิ่มความเข้มแข็งและประสิทธิภาพให้ทุกระดับการบริหารจัดการศึกษาให้มีมาตรฐานการบริหาร รวมถึงพัฒนาระบบการบริหารโรงเรียนโดยใช้โรงเรียนเป็นบ้าน (SBM) ดังนั้น โรงเรียนจึงต้องมีการพัฒนาประสิทธิภาพการบริหารงานพัสดุให้เป็นไปตามระเบียบสำนักนายกรัฐมนตรีว่าด้วยการพัสดุ เพื่อให้ผู้รับบริการ / ผู้เกี่ยวข้องทุกกลุ่มมีความพึงพอใจต่อการบริการ อันจะนำไปสู่การพัฒนาคุณภาพการศึกษาและสามารถรองรับการประเมินคุณภาพภายนอกได้

วัตถุประสงค์

1. เพื่ออำนวยความสะดวกให้แก่บุคลากรในการจัดหาวัสดุในการดำเนินกิจกรรมต่าง ๆ
2. เพื่อให้การดำเนินงานของฝ่ายหมวดงานเป็นไปตามแผนงานที่กำหนด
3. เพื่อให้การดำเนินงานพัสดุถูกต้องและเป็นไปตามระเบียบของทางราชการ

เป้าหมาย

- | | |
|------------|----------------------------------------------------------------------------------------------------------------------------------------------------------------------------------------------------------------------------------------------------------------------------------------------------------------------------------------------------------|
| เชิงปริมาณ | จัดหาวัสดุได้ครบตามแผนงานโครงการ |
| เชิงคุณภาพ | <ol style="list-style-type: none"> 1. จัดหาวัสดุ ครุภัณฑ์ได้ครบตามความต้องการของบุคลากร 2. ลงทะเบียนวัสดุสิ้นเปลืองได้ครบถ้วนและเป็นปัจจุบัน และถูกต้องตามระเบียบ 3. ลงทะเบียนคุมวัสดุถาวรได้ครบถ้วนและเป็นปัจจุบัน และถูกต้องตามระเบียบ 4. ลงทะเบียนคุมครุภัณฑ์ได้ครบถ้วนและเป็นปัจจุบัน และถูกต้องตามระเบียบ |

วิธีการดำเนินการ

| ที่ | รายการ / กิจกรรม | ระยะเวลา | ผู้รับผิดชอบ |
|-----|--------------------------------------------------|----------------|----------------------------------------------|
| ๑ | จัดซื้อวัสดุอุปกรณ์ของงานบริหารพัสดุและสินทรัพย์ | ตลอดปีงบประมาณ | ครูทัศนีย์ นิลประดิษฐ์ ครูรินดา กรุดเนียม |

สถานที่ดำเนินการ โรงเรียนบรรหารแจ่มใสวิทยา ๒

งบประมาณ งบประมาณที่ใช้ทั้งหมด ๑๐,๑๒๑ บาท (อุทหนุนรายหัว)

| ที่ | รายการ/กิจกรรม | ประเภทของเงิน | | | | รวม |
|-----|--------------------------------------------------|---------------|--------|-------|-------------|--------|
| | | ตอบแทน | ใช้สอย | วัสดุ | สาธารณูปโภค | |
| ๑ | จัดซื้อวัสดุอุปกรณ์ของงานบริหารพัสดุและสินทรัพย์ | | ๒,๕๐๐ | ๗,๖๒๑ | | ๑๐,๑๒๑ |
| | หมายเหตุ ขอถัวจ่ายทุกรายการ | | | | | |
| | รวมเงิน | | ๒,๕๐๐ | ๗,๖๒๑ | | ๑๐,๑๒๑ |
| | รวมทั้งสิ้น | | ๑๐,๑๒๑ | | | |

การติดตามและประเมินผล

| ที่ | ตัวชี้วัด | วิธีการประเมินผล | เครื่องมือที่ใช้ |
|-----|-----------------------------------|--------------------|----------------------|
| ๑ | มีวัสดุ อุปกรณ์ เหมาะสมและเพียงพอ | 1. สอบถาม สัมภาษณ์ | 1. แบบสอบถาม |
| ๒ | มีระบบการบริหารอย่างมีประสิทธิภาพ | 2. ประเมินโครงการ | 2. แบบประเมินโครงการ |

ผลที่คาดว่าจะได้รับ

โรงเรียนปฏิบัติงานพัสดุได้ตามระเบียบสำนักนายกรัฐมนตรีว่าด้วยการพัสดุอย่างถูกต้องและเป็นระบบ

ลงชื่อ

(นางทัศนีย์ นิลประดิษฐ์)

ผู้รับผิดชอบโครงการ

ลงชื่อ

(นายสุรมิตร แสงสุระ)

หัวหน้าฝ่ายบริหารงบประมาณ

ผู้เสนอโครงการ

ลงชื่อ

(นางสาวลภัสชยาน์ วรภฤติประเสริฐ)

รองผู้อำนวยการโรงเรียนบรรหารแจ่มใสวิทยา ๖

ผู้ให้ความเห็นชอบโครงการ

ลงชื่อ

(นางสาวศุภวรรณ ช่อผกา)

ผู้อำนวยการโรงเรียนบรรหารแจ่มใสวิทยา ๖

ผู้อนุมัติโครงการ

ประมาณการค่าใช้จ่าย
โครงการพัฒนาระบบงานพัสดุ
ฝ่าย บริหารงบประมาณ งาน พัสดุและสินทรัพย์

| ทรัพย์สิน | | | | ประเภทของเงิน | | | | รวม |
|-----------------------------|--------------------------------------------------------------|-----------|----------------|---------------|--------|---------------|-----------------|---------------|
| ที่ | รายการ | จำนวน | ราคา/ หน่วย | ตอบ แทน | ใช้สอย | วัสดุ | สาธารณ ูปโภค | |
| | จัดซื้อวัสดุอุปกรณ์ของงาน บริหารพัสดุและสินทรัพย์ | | | | | | | |
| ๑ | กระดาษโน้ต ๑๒*๕๐ | ๖ ห่อ | ๓๕ | | | ๒๑๐ | | |
| ๒ | หมึกเติม GT ๕๑ ดำ | ๓ ขวด | ๓๐๐ | | | ๙๐๐ | | |
| ๓ | หมึก Hp เลเซอร์ ๑๒ A (เทียม) | ๒ กลั๊ก | ๖๕๐ | | | ๑๓๐๐ | | |
| ๔ | ตลับปลั๊กไฟ Toshino ๕ ช่อง ๓ เมตร | ๑ อัน | ๕๒๐ | | | ๕๒๐ | | |
| ๕ | กระดาษโน้ต ๗๖*๕๑ | ๑ แพ้ค | ๒๐ | | | ๒๐ | | |
| ๖ | กาวแท่ง UHU ๔๐ กรัม | ๒ แท่ง | ๙๐ | | | ๑๘๐ | | |
| ๗ | กระดาษถ่ายเอกสาร เอ ๔ | ๑๘ รีม | ๑๒๘ | | | ๒,๓๐๔ | | |
| ๘ | เทปลบคำผิด ๒๐ เมตร | ๒ อัน | ๔๐ | | | ๘๐ | | |
| ๙ | สติ๊กเกอร์ PVC ใส่ A๔ | ๑ รีม | ๑๖๐ | | | ๑๖๐ | | |
| ๑๐ | แฟ้มกระดาษ | ๑๐ เล่ม | ๑๐ | | | ๑๐๐ | | |
| ๑๑ | แฟ้มก้านยก ๓ นิ้ว flamingo | ๘ แฟ้ม | ๗๐ | | | ๕๖๐ | | |
| ๑๒ | ลูกแมกซ์เบอร์ ๓๕ | ๑ กล้อง | ๑๗ | | | ๑๗ | | |
| ๑๓ | กระดาษการ์ดขาว ๑๕๐ gsm | ๑ รีม | ๒๓๐ | | | ๒๓๐ | | |
| ๑๔ | ปากกาน้ำมัน | ๓ ด้าม | ๕๕ | | | ๑๖๕ | | |
| ๑๕ | ลวดเสียบ | ๑ กระป๋อง | ๑๐๕ | | | ๑๐๕ | | |
| ๑๖ | คลิปดำ เบอร์ ๑๐๖ | ๑ กล้อง | ๙๐ | | | ๙๐ | | |
| ๑๗ | คลิปดำ เบอร์ ๑๐๙ | ๒ กล้อง | ๕๐ | | | ๑๐๐ | | |
| ๑๘ | คลิปดำ เบอร์ ๑๑๐ | ๒ กล้อง | ๓๐ | | | ๖๐ | | |
| ๑๙ | คลิปดำ เบอร์ ๑๑๑ | ๒ กล้อง | ๒๐ | | | ๔๐ | | |
| ๒๐ | ซ่อมครุภัณฑ์ | | | | ๒,๕๐๐ | | | |
| ๒๑ | แฟ้มโชว์เอกสารตราข้าง ๑ นิ้ว ๓ ห่วง เบอร์ ๔๔๔ | ๔ แฟ้ม | ๑๒๐ | | | ๔๘๐ | | |
| | | | | | | | | |
| | | | | | | | | |
| หมายเหตุ ขอถัวจ่ายทุกรายการ | | | | | | | | |
| รวม | | | | | | ๒,๕๐๐ | ๗,๖๒๑ | ๑๐,๑๒๑ |
| รวมทั้งสิ้น | | | | | | ๑๐,๑๒๑ | | |

โรงเรียนบรรหารแจ่มใสวิทยา ๒

| | |
|--------------|------------------------------------------------------------------------------------|
| โครงการ | จัดซื้อและซ่อมแซมวัสดุครุภัณฑ์เพื่อเสริมประสิทธิภาพการจัดการเรียนรู้ |
| แผนงาน | เสริมสร้างประสิทธิภาพและพัฒนาระบบการบริหารงบประมาณ |
| สนอง | นโยบาย สพฐ. ที่ ๔ ยุทธศาสตร์ สพม.สพ ที่ ๕ กลยุทธ์ รร.ที่ ๓ มาตรฐานการศึกษาที่ ๒ |
| ผู้รับผิดชอบ | งานพัสดุและสินทรัพย์ |
| ระยะเวลา | ตลอดปีงบประมาณ |

หลักการและเหตุผล

นโยบายด้านสังคมของรัฐบาล มุ่งมั่นที่จะสร้างสังคมให้เข้มแข็งและอยู่ร่วมกันอย่างสมานฉันท์ บนพื้นฐานของคุณธรรม โดย สพฐ. มีนโยบายการกระจายอำนาจและส่งเสริมความเข้มแข็งให้กับ สพท. และสถานศึกษานั้น สำนักงานเขตพื้นที่จึงได้มีการจัดการศึกษาสู่สถานศึกษา โดยใช้โรงเรียนเป็นฐาน (SBM) โดยที่กลยุทธ์ของโรงเรียนมุ่งพัฒนาการบริหารจัดการอย่างเป็นระบบ และมีประสิทธิภาพ ด้านการจัดการ วัสดุครุภัณฑ์ของโรงเรียน จึงได้จัดโครงการจัดซื้อและซ่อมแซมวัสดุ ครุภัณฑ์ เพื่อเสริมสร้างประสิทธิภาพการจัดการเรียนรู้ขึ้น เพื่อความเข้มแข็งของโรงเรียนต่อไป

วัตถุประสงค์

๑. เพื่อจัดหาวัสดุ ครุภัณฑ์ให้กับโรงเรียน หน่วยงานย่อยของโรงเรียน ให้เพียงพอ
๒. เพื่อบำรุงรักษาเครื่องใช้สำนักงานให้มีสภาพคงคนและใช้งานได้นาน
๓. เพื่อให้มีการพัฒนาระบบงานบริหารพัสดุและสินทรัพย์ให้เป็นไปตามระเบียบว่าด้วยการพัสดุ

เป้าหมาย

- | | |
|-------------------|------------------------------------------------------------------------------------------------------------------------------------------------------------------------|
| <u>เชิงปริมาณ</u> | ๑. จัดซื้อวัสดุ ครุภัณฑ์ให้เพียงพอต่อการใช้งาน ๒. ซ่อมแซมบำรุงรักษาเครื่องใช้สำนักงานทุกอย่างให้พร้อมใช้งานได้ |
| <u>เชิงคุณภาพ</u> | ๑. สามารถจัดซื้อวัสดุ ครุภัณฑ์ที่จำเป็นและเกิดประโยชน์ ๒. ซ่อมแซมวัสดุ อุปกรณ์ให้อยู่ในสภาพใช้งานได้ ๓. เพื่อให้การจัดซื้อจัดจ้างเป็นไปตามระเบียบว่าด้วยการพัสดุ |

วิธีการดำเนินการ

| ที่ | รายการ / กิจกรรม | ระยะเวลา | ผู้รับผิดชอบ |
|-----|------------------------------|----------------|----------------------------------------------|
| ๑ | การจัดจ้างซ่อมวัสดุ ครุภัณฑ์ | ตลอดปีงบประมาณ | ครูทัศนีย์ นิลประดิษฐ์ ครูรินดา กรุดเนียม |
| ๒ | จัดซื้อวัสดุสำนักงานกองกลาง | | |

สถานที่ดำเนินการ โรงเรียนบริหารแจ่มใสวิทยา ๖

งบประมาณ งบประมาณที่ใช้ทั้งหมด ๙๘,๙๔๐ บาท (อุดหนุนรายหัว)

| ที่ | รายการ/กิจกรรม | ประเภทของเงิน | | | | รวม |
|-----|------------------------------|---------------|--------|--------|-------------|--------|
| | | ตอบแทน | ใช้สอย | วัสดุ | สาธารณูปโภค | |
| ๑ | การจัดจ้างซ่อมวัสดุ ครุภัณฑ์ | | ๓๘,๐๐๐ | | | ๓๘,๐๐๐ |
| ๒ | จัดซื้อวัสดุสำนักงานกองกลาง | | | ๖๐,๙๔๐ | | ๖๐,๙๔๐ |
| | | | | | | |
| | | | | | | |
| | หมายเหตุ ขอถัวจ่ายทุกรายการ | | | | | |
| | รวมเงิน | | ๓๘,๐๐๐ | ๖๐,๙๔๐ | | ๙๘,๙๔๐ |
| | รวมทั้งสิ้น | | ๙๘,๙๔๐ | | | |

การติดตามและประเมินผล

| ที่ | ตัวชี้วัด | วิธีการประเมินผล | เครื่องมือที่ใช้ |
|-----|----------------------------------------------------------------|-------------------------------|-----------------------|
| ๑ | มีวัสดุ อุปกรณ์ ครุภัณฑ์ เหมาะสมและเพียงพอ | จากความพึงพอใจของผู้ใช้บริการ | แบบสอบถาม ความพึงพอใจ |
| ๒ | มีระบบการบริหารอย่างมีประสิทธิภาพ | | |
| ๓ | วัสดุครุภัณฑ์และเครื่องใช้สำนักงาน ใช้งานได้อย่างมีประสิทธิภาพ | | |

ผลที่คาดว่าจะได้รับ

มีวัสดุ ครุภัณฑ์ เพียงพอให้กับโรงเรียนและอยู่ในสภาพที่ใช้งานได้ดีและมีการจัดซื้อจัดจ้างเป็นไปตามระเบียบว่าด้วยการพัสดุ

ลงชื่อ ผู้รับผิดชอบโครงการ
(นางทัศนีย์ นิลประดิษฐ์)

ลงชื่อ ผู้เสนอโครงการ
(นายสุรमितร์ แสงสุระ)
หัวหน้าฝ่ายบริหารงบประมาณ

ลงชื่อ ผู้ให้ความเห็นชอบโครงการ
(นางสาวลภัสชยาน์ วรกฤติประเสริฐ)
รองผู้อำนวยการโรงเรียนบริหารแจ่มใสวิทยา ๖

ลงชื่อ ผู้อนุมัติโครงการ
(นางสาวศุภวรรณ ช่อผกา)
ผู้อำนวยการโรงเรียนบริหารแจ่มใสวิทยา ๖

โรงเรียนบรรหารแจ่มใสวิทยา ๖

| | |
|--------------|------------------------------------------------------------------------------------|
| โครงการ | พัฒนาระบบควบคุมภายใน |
| แผนงาน | เสริมสร้างประสิทธิภาพและพัฒนาระบบการบริหารงบประมาณ |
| สนอง | นโยบาย สพฐ. ที่ ๔ ยุทธศาสตร์ สพม.สพ ที่ ๕ กลยุทธ์ รร.ที่ ๓ มาตรฐานการศึกษาที่ ๒ |
| ผู้รับผิดชอบ | งานระบบควบคุมภายใน |
| ระยะเวลา | ตลอดปีงบประมาณ |

หลักการและเหตุผล

การควบคุมภายในเป็นปัจจัยสำคัญที่จะช่วยให้การดำเนินงานตามภารกิจ มีประสิทธิภาพ ประหยัด และมี ประสิทธิภาพ และช่วยป้องกันหรือลดความเสี่ยงจากการผิดพลาด ความเสียหาย ไม่ว่าจะเป็นรูปของ ความ สิ้นเปลือง ความสูญเปล่าในการใช้ทรัพย์สิน หรือการกระทำอันเป็นการทุจริต การควบคุมภายในเป็นสิ่ง ที่ควร กระทำอย่างเป็นขั้นตอน มิใช่เป็นผลสุดท้ายของการกระทำแต่เป็นกระบวนการที่ต่อเนื่องและแทรกอยู่ ในการ ปฏิบัติงานตามปกติของหน่วยรับตรวจ ดังนั้นงานระบบควบคุมภายใน จึงจัดทำโครงการพัฒนางาน ระบบควบคุม ภายใน เพื่อให้งาน มีความคล่องตัวเป็นสากล และปรับเปลี่ยนได้ตามสถานการณ์อย่างมี ประสิทธิภาพ มีการ จัดการอย่างเป็นระบบและถูกต้อง และสามารถปฏิบัติงานบรรลุตามวัตถุประสงค์ได้

วัตถุประสงค์

๑. เพื่อติดตามการบริหารความเสี่ยงของหน่วยงานต่างๆ ภายในโรงเรียน
๒. เพื่อสรุปการจัดกิจกรรมควบคุมภายในของโรงเรียน
๓. เพื่อรายงานการควบคุมภายในของโรงเรียนให้ฝ่ายบริหารและคณะกรรมการตรวจเงินแผ่นดิน

เป้าหมาย

เชิงปริมาณ มีการรายงานผลตามระเบียบฯ ปีงบประมาณละ ๑ ครั้ง

เชิงคุณภาพ ๑. มีการบริหารจัดการของงานควบคุมภายใน ได้อย่างมีประสิทธิภาพและ

ประสิทธิผล

๒. พัฒนางานระบบควบคุมภายในให้มีความเรียบร้อย ถูกต้องตามระบบขั้นตอน ป้องกันหรือลดความเสี่ยง จากการผิดพลาดได้

วิธีการดำเนินการ

| ที่ | รายการ / กิจกรรม | ระยะเวลา | ผู้รับผิดชอบ |
|-----|-------------------------------------|----------------|---------------------------------------|
| ๑ | ติดตามการควบคุมภายในของหน่วยงานย่อย | ตลอดปีงบประมาณ | นางรินดา กรุดเนียม นางโสภา เนตรมณี |
| ๒ | รายงานการควบคุมภายในของหน่วยงานย่อย | ตลอดปีงบประมาณ | นางรินดา กรุดเนียม นางโสภา เนตรมณี |

สถานที่ดำเนินการ โรงเรียนบรรหารแจ่มใสวิทยา ๖

งบประมาณ งบประมาณที่ใช้ทั้งหมด ๔๓๖ บาท (อุตหนุนรายหัว)

| ที่ | รายการ/กิจกรรม | ประเภทของเงิน | | | | รวม |
|-----|-----------------|---------------|--------|-------|-------------|-----|
| | | ตอบแทน | ใช้สอย | วัสดุ | สาธารณูปโภค | |
| ๑ | ระบบควบคุมภายใน | | | ๔๓๖ | | ๔๓๖ |
| | | | | | | |
| | รวมเงิน | | | ๔๓๖ | | ๔๓๖ |
| | รวมทั้งสิ้น | ๔๓๖ | | | | |

การติดตามและประเมินผล

| ที่ | ตัวชี้วัด | วิธีการประเมินผล | เครื่องมือที่ใช้ |
|-----|----------------------------------------|-------------------------------------------|----------------------------------|
| ๑ | การรายงานการควบคุมภายในของหน่วยงานย่อย | เอกสารรายงานการควบคุมภายในของหน่วยงานย่อย | แบบรายงานผลการปฏิบัติงาน/โครงการ |

ผลที่คาดว่าจะได้รับ

๑. ทุกหน่วยงานในโรงเรียนได้จัดวางระบบการควบคุมภายในเพื่อบริหารความเสี่ยงภายในหน่วยงาน
๒. มีการติดตามและรายงานผลการควบคุมภายในหน่วยงาน

ลงชื่อ

(นางรินดา กรุดเนียม)

ผู้รับผิดชอบโครงการ

ลงชื่อ

(นายสุรมิตร แสงสุระ)
หัวหน้าฝ่ายบริหารงบประมาณ

ผู้เสนอโครงการ

ลงชื่อ

(นางสาวลภัสชยานี วรฤทธิประเสริฐ)
รองผู้อำนวยการโรงเรียนบรรหารแจ่มใสวิทยา ๖

ผู้ให้ความเห็นชอบโครงการ

ลงชื่อ

(นางสาวศุภวรรณ ช่อผกา)
ผู้อำนวยการโรงเรียนบรรหารแจ่มใสวิทยา ๖

ผู้อนุมัติโครงการ

โรงเรียนบริหารแจ่มใสวิทยา ๒

| | |
|--------------|------------------------------------------------------------------------------------|
| โครงการ | พัฒนาประสิทธิภาพการบริหารงานตามนโยบายเร่งด่วนระหว่างปี |
| แผนงาน | เสริมสร้างประสิทธิภาพและพัฒนาระบบการบริหารงบประมาณ |
| สนอง | นโยบาย สพฐ. ที่ ๔ ยุทธศาสตร์ สพม.สพ ที่ ๕ กลยุทธ์ รร.ที่ ๓ มาตรฐานการศึกษาที่ ๒ |
| ผู้รับผิดชอบ | ฝ่ายบริหาร |
| ระยะเวลา | ตลอดปีงบประมาณ |

หลักการและเหตุผล

การพัฒนาคุณภาพการศึกษาของโรงเรียนให้นักเรียนเป็นทรัพยากรมนุษย์ที่มีคุณค่า รวมทั้งการพัฒนา บริบท สภาพแวดล้อม อาคารสถานที่ สิ่งอำนวยความสะดวกต่อการพัฒนาทักษะด้านต่างๆ ของนักเรียน ส่งเสริมให้ นักเรียนเรียนรู้อย่างมีความสุข เกิดคุณภาพชีวิตที่ดี เป็นคนดีของสังคม เพื่อให้เกิดประสิทธิภาพอย่างสูงสุดนั้น โรงเรียนต้องมีแนวทางการพัฒนาที่ชัดเจน โดยต้องสอดคล้องและสัมพันธ์กันกับนโยบายของหน่วยงานต้น สังกัดในระดับต่างๆ ซึ่งจะทำให้การบริหารงานของโรงเรียน ตรงกับเป้าหมายและเกิดประสิทธิภาพ ตาม แนวทางที่วางไว้ แต่บางครั้งในการบริหารงานอาจมีนโยบายและภาระงานที่เร่งด่วน ที่โรงเรียนต้องดำเนินการ นอกเหนือจากแผนปฏิบัติการที่กำหนดไว้ ฝ่ายบริหารโรงเรียนจึงต้องจัดทำโครงการพัฒนาประสิทธิภาพการ บริหารงานตามนโยบายเร่งด่วนระหว่างปี เพื่อรองรับโครงการหรือกิจกรรมต่าง ๆ ในส่วนนี้ ที่เป็นเรื่องเร่งด่วน และรองรับการบริหารงาน การพัฒนาโรงเรียนในด้านต่างๆ ที่เกิดขึ้นภายหลัง ซึ่งจะทำให้การบริหารงานของ โรงเรียนครอบคลุมตามนโยบายของสำนักงานคณะกรรมการการศึกษาขั้นพื้นฐาน สำนักงานเขตพื้นที่การศึกษา มัธยมศึกษาสุพรรณบุรี และ ของโรงเรียน หรือของหน่วยงานอื่นๆ ที่กำหนดมา

วัตถุประสงค์

เพื่อพัฒนาคุณภาพการศึกษาของโรงเรียน ให้นักเรียนเป็นทรัพยากรมนุษย์ที่มีคุณค่า พัฒนาบริบท สภาพแวดล้อมของโรงเรียนให้สอดคล้องกับการเปลี่ยนแปลงของสภาพสังคม และเพื่อการบริหารงานที่มี ประสิทธิภาพ เป็นการบริหารงานตามนโยบายการศึกษาของโรงเรียน ที่สอดคล้องกับนโยบายของ สพม. สุพรรณบุรี และ สพฐ.

เป้าหมาย

| | |
|-------------------|----------------------------------------------------------------------------------|
| <u>เชิงปริมาณ</u> | โรงเรียนปฏิบัติตามนโยบายเร่งด่วนระหว่างปีได้ทุกโครงการและ กิจกรรมที่ให้ดำเนินการ |
| <u>เชิงคุณภาพ</u> | โครงการและกิจกรรมเร่งด่วนต่าง ๆ ดำเนินการจนประสบความสำเร็จ เป็นที่น่าพอใจ |

วิธีการดำเนินการ

| ที่ | รายการ / กิจกรรม | ระยะเวลา | ผู้รับผิดชอบ |
|-----|-----------------------------------------------------------------|----------------|--------------|
| ๑ | การดำเนินงาน โครงการและกิจกรรมต่าง ๆ ตามนโยบายเร่งด่วนระหว่างปี | ตลอดปีงบประมาณ | ฝ่ายบริหาร |

สถานที่ดำเนินการ โรงเรียนบริหารแจ่มใสวิทยา ๖

งบประมาณ งบประมาณที่ใช้ทั้งหมด ๖๐,๓๑๔ บาท (อุดหนุนรายหัว)

| ที่ | รายการ/กิจกรรม | ประเภทของเงิน | | | | รวม |
|-----|-----------------------------------------------------------------------------------|---------------|--------|--------|-------------|--------|
| | | ตอบแทน | ใช้สอย | วัสดุ | สาธารณูปโภค | |
| ๑ | ค่าตอบแทนใช้สอยและวัสดุตามโครงการ กิจกรรมต่าง ๆ ที่เกิดขึ้นระหว่างปีงบประมาณ ๒๕๖๗ | | | ๖๐,๓๑๔ | | ๖๐,๓๑๔ |
| | | | | | | |
| | | | | | | |
| | | | | | | |
| | หมายเหตุ ขอถัวจ่ายทุกรายการ | | | | | |
| | รวมเงิน | | | ๖๐,๓๑๔ | | ๖๐,๓๑๔ |
| | รวมทั้งสิ้น | ๖๐,๓๑๔ | | | | |

การติดตามและประเมินผล

| ที่ | ตัวชี้วัด | วิธีการประเมินผล | เครื่องมือที่ใช้ |
|-----|--------------------------------------------------------------------|--------------------|--------------------------|
| ๑ | ร้อยละ ๙๐ บรรลุผลสัมฤทธิ์ ในการปฏิบัติงาน โครงการ และกิจกรรมต่าง ๆ | จากผลการปฏิบัติงาน | แบบรายงานผลการปฏิบัติงาน |

ผลที่คาดว่าจะได้รับ

โรงเรียนเกิดการพัฒนาคุณภาพในทุกด้าน โดยเป็นการพัฒนาประสิทธิภาพการบริหารงานให้เป็นไป และสอดคล้องตามนโยบายของโรงเรียน ของ สพม.สุพรรณบุรี และ ของ สพฐ.

ลงชื่อ ผู้รับผิดชอบโครงการ
(นายสุรमितร์ แสงสุระ)

ลงชื่อ ผู้เสนอโครงการ
(นายสุรमितร์ แสงสุระ)
หัวหน้าฝ่ายบริหารงบประมาณ

ลงชื่อ ผู้ให้ความเห็นชอบโครงการ
(นางสาวลภัสชยาน์ วรรณฤทธิประเสริฐ)
รองผู้อำนวยการโรงเรียนบรรหารแจ่มใสวิทยา ๖

ลงชื่อ ผู้อนุมัติโครงการ
(นางสาวศุภวรรณ ช่อผกา)
ผู้อำนวยการโรงเรียนบรรหารแจ่มใสวิทยา ๖

ประมาณการค่าใช้จ่าย

โครงการพัฒนาประสิทธิภาพการบริหารงานตามนโยบายเร่งด่วนระหว่างปี
ฝ่ายบริหาร

| ทรัพยากร | | | | ประเภทของเงิน | | | | รวม |
|-----------------------------|-------------------------------------------------------------------------------------------------------------------------------------------------------------------------------------|-------|----------------|---------------|------------|--------|-----------------|--------|
| ที่ | รายการ | จำนวน | ราคา/ หน่วย | ตอบ แทน | ใช้ สอย | วัสดุ | สาธารณ ูปโภค | |
| ๑ | ค่าตอบแทนใช้สอยและวัสดุ อนุมัติงบประมาณเป็นครั้ง ๆ ไปตามโครงการ / กิจกรรม ต่าง ๆ ที่เกิดขึ้นระหว่าง ปีงบประมาณ ๒๕๖๗ (สามารถถัวจ่ายได้ทุก รายการตามที่ จ่ายจริง) | | | | | ๖๐,๓๑๔ | | ๖๐,๓๑๔ |
| | | | | | | | | |
| | | | | | | | | |
| | | | | | | | | |
| | | | | | | | | |
| | | | | | | | | |
| | | | | | | | | |
| | | | | | | | | |
| | | | | | | | | |
| | | | | | | | | |
| | | | | | | | | |
| | | | | | | | | |
| | | | | | | | | |
| | | | | | | | | |
| | | | | | | | | |
| | | | | | | | | |
| | | | | | | | | |
| | | | | | | | | |
| หมายเหตุ ขอถัวจ่ายทุกรายการ | | | | | | | | |
| รวม | | | | | | ๖๐,๓๑๔ | | ๖๐,๓๑๔ |
| รวมทั้งสิ้น | | | | ๖๐,๓๑๔ | | | | |

ฝ่ายบริหารงานบุคคล

โรงเรียนบริหารแจ่มใสวิทยา ๒

| | |
|--------------|------------------------------------------------------------------------------------|
| โครงการ | จ้างบุคลากรเพื่อเสริมประสิทธิภาพการจัดการเรียนรู้ |
| แผนงาน | พัฒนาการบริหารงานบุคคลโดยยึดหลักธรรมาภิบาล |
| สนอง | นโยบาย สพฐ. ที่ ๓ ยุทธศาสตร์ สพม.สพ ที่ ๔ กลยุทธ์ รร.ที่ ๑ มาตรฐานการศึกษาที่ ๒ |
| ผู้รับผิดชอบ | ฝ่ายบริหารงานบุคคล |
| ระยะเวลา | ตลอดปีงบประมาณ |

หลักการและเหตุผล

บุคลากรเป็นปัจจัยที่สำคัญของการปฏิรูปการเรียนรู้ การพัฒนาประสิทธิภาพการเรียนการสอน หรือ การบริหารงานของโรงเรียน ต้องอาศัยบุคลากรที่มีปริมาณอย่างเพียงพอ และมีคุณภาพต่อการบริหารงานของโรงเรียน ถ้าปัจจัยด้านนี้มีอย่างครบถ้วนแล้วก็จะส่งผลทำให้ผู้เรียนและการบริหารงานของโรงเรียนเกิด ประสิทธิภาพอย่างสูงสุด

วัตถุประสงค์

เพื่อให้มีบุคลากรอย่างเพียงพอ มีคุณภาพ ในการจัดการเรียนการสอนให้กับนักเรียน

เป้าหมาย

เชิงปริมาณ ลูกจ้างชั่วคราว ๔ คน
เชิงคุณภาพ ครูและบุคลากร มีจำนวนเพียงพอและมีคุณภาพต่อการบริหารงานของโรงเรียน

วิธีการดำเนินการ

| ที่ | รายการ / กิจกรรม | ระยะเวลา | ผู้รับผิดชอบ |
|-----|--------------------------------|----------------|----------------------|
| ๑ | ค่าจ้างลูกจ้างชั่วคราว ๓ คน | ตลอดปีงบประมาณ | นางรุ่งกานต์ แสงสุระ |
| ๒ | ค่าประกันสังคมส่วนนายจ้าง ๓ คน | ตลอดปีงบประมาณ | |
| ๓ | ค่าจ้างครูผู้สอน ๑ คน | ตลอดปีงบประมาณ | |

สถานที่ดำเนินการ โรงเรียนบริหารแจ่มใสวิทยา ๒

งบประมาณ งบประมาณที่ใช้ทั้งหมด ๔๑๘,๐๕๖ บาท (รายได้สถานศึกษา)

| ที่ | รายการ/กิจกรรม | ประเภทของเงิน | | | | รวมเงิน |
|-----|--------------------------------|---------------|--------|-------|-------------|---------|
| | | ตอบแทน | ใช้สอย | วัสดุ | สาธารณูปโภค | |
| | เงินบำรุงการศึกษา / เงินบริจาค | | | | | |
| ๑ | ค่าจ้างลูกจ้างชั่วคราว ๓ คน | ๓๐๖,๗๒๐ | | | | ๓๐๖,๗๒๐ |
| ๒ | ค่าประกันสังคมส่วนนายจ้าง ๓ คน | ๑๕,๓๓๖ | | | | ๑๕,๓๓๖ |
| ๓ | ค่าจ้างครูผู้สอน ๑ คน | ๙๖,๐๐๐ | | | | ๙๖,๐๐๐ |
| | | | | | | |
| | | | | | | |
| | | | | | | |
| | หมายเหตุ ขออภัยทุกรายการ | | | | | |
| | รวมเงิน | ๔๑๘,๐๕๖ | | | | ๔๑๘,๐๕๖ |
| | รวมทั้งสิ้น | ๔๑๘,๐๕๖ | | | | |

การติดตามและประเมินผล

| ที่ | ตัวชี้วัด | วิธีการประเมินผล | เครื่องมือที่ใช้ |
|-----|--------------------------------------------------|------------------------|---------------------------|
| ๑ | ร้อยละ ๙๐ ผ่านเกณฑ์การประเมินผลการปฏิบัติงาน | ประเมินผลการปฏิบัติงาน | แบบประเมินผลการปฏิบัติงาน |
| ๒ | ร้อยละ ๙๐ มีความพึงพอใจในการปฏิบัติงานของบุคลากร | ประเมินความพึงพอใจ | แบบประเมินความพึงพอใจ |

ผลที่คาดว่าจะได้รับ

ทำให้การจัดกิจกรรมการเรียนการสอน และการบริหารงานของโรงเรียนเกิดประสิทธิภาพ

ลงชื่อ ผู้รับผิดชอบโครงการ
(นางรุ่งกานต์ แสงสุระ)

ลงชื่อ ผู้เสนอโครงการ
(นางรุ่งกานต์ แสงสุระ)
หัวหน้าฝ่ายบริหารงานบุคคล

ลงชื่อ ผู้ให้ความเห็นชอบโครงการ
(นางสาวลภัสชยาน์ วรกฤติประเสริฐ)
รองผู้อำนวยการโรงเรียนบรรหารแจ่มใสวิทยา ๖

ลงชื่อ ผู้อนุมัติโครงการ
(นางสาวศุภวรรณ ช่อผกา)
ผู้อำนวยการโรงเรียนบรรหารแจ่มใสวิทยา ๖

ประมาณการค่าใช้จ่าย

โครงการจ้างบุคลากรเพื่อเสริมประสิทธิภาพการจัดการเรียนรู้

ฝ่าย บริหารวิชาการ

.....

| ทรัพยากร | | | | ประเภทของเงิน | | | | รวม |
|----------|-------------------------------------------------------------------------------------------|-------------|----------------|----------------|------------|----------------|-----------------|----------------|
| ที่ | รายการ | จำนวน | ราคา/ หน่วย | ตอบแทน | ใช้ สอย | วัสดุ | สาธารณ ูปโภค | |
| | ค่าจ้างลูกจ้างชั่วคราว (เงินบำรุงการศึกษา /เงินบริจาค) | | | | | | | |
| ๑ | ค่าจ้างลูกจ้างชั่วคราว ๓ คน ค่าจ้าง+ครองชีพ ๙,๐๐๐ ค่าจ้าง ๘,๖๔๐ ค่าจ้าง ๘,๖๔๐ | ๑๒ เดือน | ๒๖,๒๘๐ | ๓๐๖,๗๒๐ | | | | ๓๐๖,๗๒๐ |
| ๒ | ค่าประกันสังคมส่วน นายจ้าง ๓ คน (๕%) ๔๕๐+๔๓๒+๔๓๒ | ๑๒ เดือน | ๑,๓๑๔ | ๑๕,๓๓๖ | | | | ๑๕,๓๓๖ |
| ๓ | ค่าจ้างครูผู้สอน ๑ คน | ๑๒ เดือน | ๘,๐๐๐ | ๙๖,๐๐๐ | | | | ๙๖,๐๐๐ |
| | | | | | | | | |
| | | | | | | | | |
| | | | | ๔๑๘,๐๕๖ | | | | ๔๑๘,๐๕๖ |
| | | | | | | | | |
| | | | | | | | | |
| | | | | | | | | |
| | | | | | | | | |
| | | | | | | | | |
| | | | | | | | | |
| | | | | | | | | |
| | หมายเหตุ ขออภัยทุกรายการ | | | | | | | |
| | รวม | | | ๔๑๘,๐๕๖ | | | | ๔๑๘,๐๕๖ |
| | รวมทั้งสิ้น | | | | | ๔๑๘,๐๕๖ | | |

โรงเรียนบริหารแจ่มใสวิทยา ๒

| | |
|--------------|-----------------------------------------------------------------------------------|
| โครงการ | ส่งเสริมและพัฒนาครูสู่มาตรฐานวิชาชีพ |
| แผนงาน | พัฒนาการบริหารงานบุคคล โดยยึดหลักธรรมาภิบาล |
| สนอง | นโยบาย สพฐ. ที่ ๓ ยุทธศาสตร์ สพม.๙ ที่ ๔ กลยุทธ์ รร.ที่ ๒ มาตรฐานการศึกษาที่ ๒ |
| ผู้รับผิดชอบ | งานส่งเสริมและพัฒนาบุคลากร |
| ระยะเวลา | ตลอดปีงบประมาณ |

หลักการและเหตุผล

คุณลักษณะและมาตรฐานด้านครู เป็นปัจจัยที่สำคัญที่สุด ที่ส่งผลถึงการพัฒนาคุณลักษณะ ที่พึงประสงค์ของผู้เรียน ตามพระราชบัญญัติการศึกษาแห่งชาติ พ.ศ. ๒๕๔๒ และตามมาตรฐานการศึกษาที่สำนักงานรับรองมาตรฐานและประเมินคุณภาพการศึกษา กำหนด ครูที่มีลักษณะตามมาตรฐานจะต้องมีความรู้ความสามารถในการจัดการเรียนการสอนอย่างมีประสิทธิภาพ และเน้นผู้เรียนเป็นสำคัญ การพัฒนาการเรียนการสอน จำเป็นต้องพัฒนาครูและบุคลากรทางการศึกษา งานบุคลากรจึงได้จัดทำโครงการพัฒนาครูสู่มาตรฐานวิชาชีพ เพื่อพัฒนาศักยภาพของครูให้มีคุณภาพตามมาตรฐาน ซึ่งจะส่งผลต่อการส่งเสริม และพัฒนาคุณลักษณะของผู้เรียน ตามแนวทางการประกันคุณภาพการศึกษา ของสำนักงานรับรองมาตรฐานและประเมินคุณภาพการศึกษา เพื่อพัฒนาครูสู่มาตรฐานวิชาชีพต่อไป

วัตถุประสงค์

๑. เพื่อให้ครู สามารถพัฒนากระบวนการเรียนการสอนที่เน้นผู้เรียนเป็นสำคัญ
๒. เพื่อให้ครูได้พัฒนาตนเองสู่มาตรฐานวิชาชีพ
๓. เพื่อยกย่องเชิดชูเกียรติให้ครูและบุคลากรของโรงเรียนมีขวัญกำลังใจในการทำงาน

เป้าหมาย

- | | |
|-------------------|-----------------------------------------------------------------------------------------|
| <u>เชิงปริมาณ</u> | ๑. ครูทุกคนมีความรู้ ความเข้าใจเกี่ยวกับการพัฒนาตนเองสู่มาตรฐานวิชาชีพ |
| | ๒. ครูได้รับการประชุม อบรม สัมมนา อย่างน้อยคนละ ๔๐ ชั่วโมง/ปี |
| <u>เชิงคุณภาพ</u> | ๑. ครูสามารถพัฒนาตนเองและจัดการเรียนการสอนได้อย่างมีประสิทธิภาพโดยเน้นผู้เรียนเป็นสำคัญ |
| | ๒. ครูและบุคลากรของโรงเรียนมีขวัญกำลังใจในการทำงานและเกิดความสัมพันธ์ที่ดีกับชุมชน |

วิธีการดำเนินการ

| ที่ | รายการ / กิจกรรม | ระยะเวลา | ผู้รับผิดชอบ |
|-----|------------------------------------------------------------------------------------------------------------------------------------------------------------------------------------------------------------------------------------------------------------------------------------------------------------------------------|--------------------|----------------------------------------------------------|
| ๑ | พัฒนาครูสู่มาตรฐานวิชาชีพ - ประชุม อบรม สัมมนา ภายนอก - ประชุมอบรมสัมมนาภายในโรงเรียน - ศึกษาดูงาน | ตลอด ปีงบประมาณ | ฝ่ายบริหารงาน บุคคล |
| ๒ | จัดซื้อวัสดุและจัดทำเอกสารแบบฟอร์มต่างๆ - ส่งเสริมการประเมินวิทยฐานะ - จัดทำทะเบียนประวัติ - การขอพระราชทานเครื่องราชอิสริยาภรณ์ - การประชุมครูประจำเดือน - การประชุมคณะกรรมการสถานศึกษาขั้นพื้นฐาน - ส่งเสริมวินัย คุณธรรมและจริยธรรม - การทำบัตรประจำตัวเจ้าหน้าที่ของรัฐ - การจ้างลูกจ้างชั่วคราว | ตลอด ปีงบประมาณ | นางรุ่งกานต์ นางโสภา นางรินดา ว่าที่ ร.ต.วรุตม์ |

สถานที่ดำเนินการ โรงเรียนบรรหารแจ่มใสวิทยา ๖

งบประมาณ งบประมาณที่ใช้ทั้งหมด ๑๐๗,๑๑๐ บาท (อุทหนุนรายหัว)

| ที่ | รายการ/กิจกรรม | ประเภทของเงิน | | | | รวมเงิน |
|-----|----------------------------------------------|---------------|----------------|--------------|-------------|----------------|
| | | ตอบแทน | ใช้สอย | วัสดุ | สาธารณูปโภค | |
| ๑ | พัฒนาครูสู่มาตรฐานวิชาชีพ | | | | | |
| | - ประชุม อบรม สัมมนา ภายนอก โรงเรียน | | ๕๐,๐๐๐ | | | ๕๐,๐๐๐ |
| | - ประชุม อบรม สัมมนา ภายใน โรงเรียน | ๑๐,๐๐๐ | | | | ๑๐,๐๐๐ |
| | - ศึกษาดูงาน | | ๔๐,๐๐๐ | | | ๔๐,๐๐๐ |
| ๒ | จัดซื้อวัสดุ และจัดทำเอกสาร แบบฟอร์มต่างๆ | | ๑,๐๐๐ | ๖,๑๑๐ | | ๗,๑๑๐ |
| | หมายเหตุ ขอถัวจ่ายทุกรายการ | | | | | |
| | รวมเงิน | ๑๐,๐๐๐ | ๙๑,๐๐๐ | ๖,๑๑๐ | | ๑๐๗,๑๑๐ |
| | รวมทั้งสิ้น | | ๑๐๗,๑๑๐ | | | |

การติดตามและประเมินผล

| ที่ | ตัวชี้วัด | วิธีการประเมินผล | เครื่องมือที่ใช้ |
|-----|-----------------------------------------------------------------------------|-----------------------------------|---------------------------------------|
| ๑ | ครูมีความรู้ความเข้าใจเกี่ยวกับการพัฒนาตนเองสู่มาตรฐานวิชาชีพครู | สอบถามความคิดเห็น | แบบสอบถาม |
| ๒ | ครูได้รับการพัฒนาตนเองอย่างน้อย ๔๐ ชั่วโมง / ปี | การรายงานการประชุม อบรม สัมมนา | แบบรายงาน การประชุม อบรม สัมมนา |
| ๓ | ครูได้ไปศึกษาดูงานเพื่อแลกเปลี่ยนเรียนรู้และเพิ่มประสบการณ์ที่ดีให้กับตนเอง | สอบถามความคิดเห็น | แบบสอบถาม |

ผลที่คาดว่าจะได้รับ

๑. บุคลากรมีความรู้ ความสามารถและพัฒนาศักยภาพของตนเองให้สูงขึ้น
๒. สถานศึกษาส่งเสริมพัฒนาบุคลากรตามความจำเป็นและเหมาะสมอย่างเหมาะสม
๓. บุคลากรมีขวัญกำลังใจในการทำงานและเกิดความสัมพันธ์อันดีกับชุมชน

ลงชื่อ

(นางรุ่งกานต์ แสงสุระ)

ผู้รับผิดชอบโครงการ

ลงชื่อ

(นางรุ่งกานต์ แสงสุระ)
หัวหน้าฝ่ายบริหารงานบุคคล

ผู้เสนอโครงการ

ลงชื่อ

(นางสาวลภัสธยาน์ วรกฤติประเสริฐ)
รองผู้อำนวยการโรงเรียนบรรหารแจ่มใสวิทยา ๖

ผู้ให้ความเห็นชอบโครงการ

ลงชื่อ

(นางสาวศุภวรรณ ช่อผกา)
ผู้อำนวยการโรงเรียนบรรหารแจ่มใสวิทยา ๖

ผู้อนุมัติโครงการ

ประมาณการค่าใช้จ่าย

โครงการส่งเสริมพัฒนาครูสู่มาตรฐานวิชาชีพ

ฝ่าย บริหารงานบุคคล งาน ส่งเสริมและพัฒนาบุคลากร

| ทรัพยากร | | | | ประเภทของเงิน | | | | รวม |
|----------|------------------------------------------------------|---------|----------------|---------------|---------|-------|-----------------|---------|
| ที่ | รายการ | จำนวน | ราคา/ หน่วย | ตอบ แทน | ใช้สอย | วัสดุ | สาธารณ ูปโภค | |
| | พัฒนาครูสู่มาตรฐานวิชาชีพ | | | | | | | |
| ๑ | ประชุม อบรม สัมมนา ภายนอก | | | | ๕๐,๐๐๐ | | | |
| ๒ | ประชุม อบรม สัมมนา ภายใน | | | ๑๐,๐๐๐ | | | | |
| ๓ | ศึกษาดูงาน | | | | ๔๐,๐๐๐ | | | |
| | | | | ๑๐,๐๐๐ | ๙๐,๐๐๐ | | | ๑๐๐,๐๐๐ |
| | จัดซื้อวัสดุและจัดทำเอกสาร แบบฟอร์มต่าง ๆ | | | | | | | |
| ๑ | กระดาษถ่ายเอกสาร ๗๐ g | ๒๐ รีม | ๑๒๘ | | | ๒,๕๖๐ | | |
| ๒ | กระดาษปกการ์ดสี ๑๒๐ g คละ สี | ๓ รีม | ๑๒๐ | | | ๓๖๐ | | |
| ๓ | กระดาษกาวย่นสี ๑.๕ นิ้ว | ๑๐ ม้วน | ๓๐ | | | ๓๐๐ | | |
| ๔ | กระดาษปก Matte paper ๒๐๐ แกรม สีขาว | ๓ ท่อ | ๑๓๐ | | | ๓๙๐ | | |
| ๕ | แฟ้มเจาะก้านยก ๒ นิ้ว ตรา Flamingo ๒๑๘A | ๑๐ แฟ้ม | ๖๕ | | | ๖๕๐ | | |
| ๖ | หมึกเติม Cannon ๕๐๐ มล.(ดำ แดง เหลือง น้ำเงิน) | ๔ ขวด | ๒๕๐ | | | ๑,๐๐๐ | | |
| ๗ | กลั๊กหมึก | ๑ อัน | ๘๕๐ | | | ๘๕๐ | | |
| ๘ | ซ่อมครุภัณฑ์ | | | | ๑,๐๐๐ | | | |
| | | | | | ๑,๐๐๐ | ๖,๑๑๐ | | ๗,๑๑๐ |
| | | | | | | | | |
| | | | | | | | | |
| | หมายเหตุ ขอถัวจ่ายทุกรายการ | | | | | | | |
| | รวม | | | ๑๐,๐๐๐ | ๙๑,๐๐๐ | ๖,๑๑๐ | | ๑๐๗,๑๑๐ |
| | รวมทั้งสิ้น | | | | ๑๐๗,๑๑๐ | | | |

โรงเรียนบริหารแจ่มใสวิทยา ๖

| | |
|--------------|------------------------------------------------------------------------------------|
| โครงการ | ส่งเสริมประสิทธิภาพงานธุรการ |
| แผนงาน | พัฒนาการบริหารงานทั่วไปให้เกิดประสิทธิภาพอย่างสูงสุด |
| สนอง | นโยบาย สพฐ. ที่ ๔ ยุทธศาสตร์ สพม.สพ ที่ ๕ กลยุทธ์ รร.ที่ ๓ มาตรฐานการศึกษาที่ ๒ |
| ผู้รับผิดชอบ | งานธุรการ ฝ่ายบริหารงานบุคคล |
| ระยะเวลา | ตลอดปีงบประมาณ |

หลักการและเหตุผล

งานธุรการเป็นงานที่ต้องสนับสนุน ประสานงานระหว่างโรงเรียนกับหน่วยงานอื่น ตลอดจนบุคลากรต่าง ๆ ทั้งภายในและภายนอกโรงเรียน และช่วยในการดำเนินงานต่าง ๆ ของโรงเรียน ให้เป็นไปด้วยความเรียบร้อย มีประสิทธิภาพ และถูกต้องตามระเบียบของทางราชการ เพื่อเป็นการเตรียมพร้อมทั้งด้านวัสดุ อุปกรณ์ ที่จำเป็นต้องใช้ในการบริหารงานและผลิตเอกสาร แบบฟอร์ม ต่าง ๆ จึงจัดให้มีโครงการส่งเสริมประสิทธิภาพงานธุรการ เพื่อให้มีวัสดุ อุปกรณ์พร้อมที่จะให้บริการที่ดีแก่หน่วยงานและบุคลากรอื่น ๆ และให้งานธุรการดำเนินไปด้วยความเรียบร้อย ถูกต้องรวดเร็ว

วัตถุประสงค์

๑. เพื่อจัดเตรียมวัสดุ อุปกรณ์ สำนักงานไว้ใช้ในการดำเนินการและให้บริการอย่างเพียงพอ
๒. เพื่อให้การดำเนินงานธุรการ เป็นไปอย่างถูกต้อง เป็นระบบและรวดเร็ว

เป้าหมาย

- เชิงปริมาณ จัดซื้อวัสดุสำนักงานจำนวน ๑๓ รายการ
- เชิงคุณภาพ โรงเรียนมีเอกสาร วัสดุ อุปกรณ์ที่ใช้ในสำนักงานอย่างเพียงพอในการดำเนินงานและให้บริการ

วิธีการดำเนินการ

| ที่ | รายการ / กิจกรรม | ระยะเวลา | ผู้รับผิดชอบ |
|-----|-------------------------------------------------------------------|----------------|-------------------|
| ๑ | จัดซื้อวัสดุ - อุปกรณ์ | ตลอดปีงบประมาณ | นางรุ่งกานต์ |
| ๒ | รับ - ส่งหนังสือราชการ | ตลอดปีงบประมาณ | ว่าที่ ร.ต.วรุตม์ |
| ๓ | จัดทำบัญชีลงเวลาปฏิบัติราชการ เอกสารงาน ธุรการ / วาระการประชุม | ตลอดปีงบประมาณ | นางรินดา |

สถานที่ดำเนินการ โรงเรียนบริหารแจ่มใสวิทยา ๖

งบประมาณ

งบประมาณที่ใช้ทั้งหมด ๑๖,๕๐๐ บาท (เงินอุดหนุนรายหัว)

| ที่ | รายการ/กิจกรรม | ประเภทของเงิน | | | | รวม |
|-----|-----------------------------|---------------|--------|--------|-------------|--------|
| | | ตอบแทน | ใช้สอย | วัสดุ | สาธารณูปโภค | |
| ๑ | จัดซื้อวัสดุ - อุปกรณ์ | | ๑,๐๐๐ | ๑๕,๕๐๐ | | ๑๖,๕๐๐ |
| ๒ | รับ - ส่งหนังสือราชการ | | | | | |
| ๓ | จัดทำเอกสารงานธุรการ | | | | | |
| | หมายเหตุ ขอถัวจ่ายทุกรายการ | | | | | |
| | รวมเงิน | | ๑,๐๐๐ | ๑๕,๕๐๐ | | ๑๖,๕๐๐ |
| | รวมทั้งสิ้น | | ๑๖,๕๐๐ | | | |

การติดตามและประเมินผล

| ที่ | ตัวชี้วัด | วิธีการประเมินผล | เครื่องมือที่ใช้ |
|-----|----------------------------------------------------------------------|------------------|----------------------------|
| ๑ | การรับ - ส่งหนังสือราชการทันตามกำหนดเวลา | ตรวจสอบ | ทะเบียนหนังสือ รับ - ส่ง |
| ๒ | ระบบแม่ข่ายรับ - ส่งหนังสือราชการมีประสิทธิภาพ | ตรวจสอบ | ระบบแม่ข่ายสำนักงาน |
| ๓ | เอกสารการลงเวลาปฏิบัติราชการ และเอกสารงานธุรการต่าง ๆ ครบถ้วนสมบูรณ์ | ตรวจสอบ | บัญชีลงเวลาและเอกสารต่าง ๆ |

ผลที่คาดว่าจะได้รับ

งานธุรการสามารถให้บริการแก่บุคคลทั่วไปอย่างสะดวก รวดเร็ว มีประสิทธิภาพ และมีข้อมูลต่าง ๆ พร้อม สามารถนำมาช่วยพัฒนาส่งเสริมงานของฝ่ายอื่นให้ดำเนินไปอย่างราบรื่น

ลงชื่อ ผู้รับผิดชอบโครงการ
(นางรุ่งกานต์ แสงสุระ)

ลงชื่อ ผู้เสนอโครงการ
(นางรุ่งกานต์ แสงสุระ)
หัวหน้าฝ่ายบริหารงานบุคคล

ลงชื่อ ผู้ให้ความเห็นชอบโครงการ
(นางสาวลภัสชยาน์ วรรณฤทธิ)

รองผู้อำนวยการโรงเรียนบรรหารแจ่มใสวิทยา ๒

ลงชื่อ ผู้อนุมัติโครงการ
(นางสาวศุภวรรณ ช่อผกา)

ผู้อำนวยการโรงเรียนบรรหารแจ่มใสวิทยา ๒

ประมาณการค่าใช้จ่าย
โครงการส่งเสริมประสิทธิภาพงานธุรการ
ฝ่าย บริหารงานบุคคล งาน ธุรการ

.....

| ทรัพย์สิน | | | | ประเภทของเงิน | | | | รวม |
|------------------------------|------------------------------------------|-----------|----------------|---------------|--------|---------------|-----------------|---------------|
| ที่ | รายการ | จำนวน | ราคา/ หน่วย | ตอบแทน | ใช้สอย | วัสดุ | สาธารณ ูปโภค | |
| | จัดซื้อวัสดุอุปกรณ์ | | | | | | | |
| ๑ | กระดาษถ่ายเอกสาร ๗๐g | ๖๐ รีม | ๑๒๘ | | | ๗,๖๘๐ | | |
| ๒ | กระดาษกาวย่น ๑.๕ นิ้ว | ๒๑ ม้วน | ๓๐ | | | ๖๓๐ | | |
| ๓ | เทปใสหุ่ยส์ ๓/๔ นิ้ว แกนเล็ก | ๑๐ ม้วน | ๒๕ | | | ๒๕๐ | | |
| ๔ | หมึกเติมเครื่องพิมพ์ Brother สี (๕๐๐ ml) | ๓ ขวด | ๔๘๐ | | | ๑,๔๔๐ | | |
| ๕ | หมึกเติมเครื่องพิมพ์ Brother ดำ (๕๐๐ ml) | ๑ ขวด | ๔๘๐ | | | ๔๘๐ | | |
| ๖ | เทปลบคำผิด Deli ยาว ๒๐ เมตร | ๑ อัน | ๓๕ | | | ๓๕ | | |
| ๗ | ลวดเสียบกระดาษ E'sy | ๒ กล่อง | ๙๐ | | | ๑๘๐ | | |
| ๘ | ปากกาเน้นข้อความ Monami | ๕ ด้าม | ๒๕ | | | ๑๒๕ | | |
| ๙ | แฟ้มกระดาษเก็บเอกสาร | ๖๑ แฟ้ม | ๑๐ | | | ๖๑๐ | | |
| ๑๐ | ไม้บรรทัด ๑๒ นิ้ว /ฟุตเหล็ก | ๑ อัน | ๒๕ | | | ๒๕ | | |
| ๑๑ | ค่าซ่อมคอมพิวเตอร์และปริ้นเตอร์ | ๑ ชุด | | ๑,๐๐๐ | | | | |
| ๑๒ | จอคอมพิวเตอร์ | ๑ เครื่อง | ๔,๐๐๐ | | | ๔,๐๐๐ | | |
| ๑๓ | ปากกาลูกลื่น fizz | ๓ ด้าม | ๑๕ | | | ๔๕ | | |
| | | | | | | | | |
| | | | | | | | | |
| หมายเหตุ ขอถ่ายจ่ายทุกรายการ | | | | | | | | |
| รวม | | | | ๑,๐๐๐ | | ๑๕,๕๐๐ | | ๑๖,๕๐๐ |
| รวมทั้งสิ้น | | | | ๑๖,๕๐๐ | | | | |

โรงเรียนบริหารแจ่มใสวิทยา ๖

| | |
|--------------|------------------------------------------------------------------------------------|
| โครงการ | พัฒนาระบบเครือข่ายข้อมูลสารสนเทศ |
| แผนงาน | พัฒนาการบริหารงานทั่วไปให้เกิดประสิทธิภาพอย่างสูงสุด |
| สนอง | นโยบาย สพฐ. ที่ ๔ ยุทธศาสตร์ สพม.สพ ที่ ๕ กลยุทธ์ รร.ที่ ๓ มาตรฐานการศึกษาที่ ๒ |
| ผู้รับผิดชอบ | งานสารสนเทศ |
| ระยะเวลา | ตลอดปีงบประมาณ |

หลักการและเหตุผล

จากนโยบายของรัฐบาลที่มุ่งเน้นที่จะสร้างสังคมเข้มแข็งที่คนในชาติอยู่เย็นเป็นสุข ร่วมกันอย่างสมานฉันท์ บนพื้นฐานของคุณธรรม และนโยบายของกระทรวงศึกษาธิการในการกระจายอำนาจไปสู่ภาคพื้นดินและสถานศึกษา ให้มีความคล่องตัวและมีประสิทธิภาพในการบริหารจัดการเพื่อส่งเสริมความเข้มแข็งให้สำนักงานเขตพื้นที่การศึกษา และสถานศึกษาในการเร่งพัฒนาระบบบริหาร ระบบบริการ ระบบติดตาม ประเมินผลและระบบเทคโนโลยีการสื่อสารและสารสนเทศให้สำนักงานเขตพื้นที่การศึกษา และจากยุทธศาสตร์ของสำนักงานเขตพื้นที่การศึกษาสุพรรณบุรี เขต ๓ ในการกระจายอำนาจการบริหารจัดการศึกษาสู่สถานศึกษา โดยใช้โรงเรียนเป็นฐาน (SBM) ลงสู่กลยุทธ์ระดับองค์กรในการพัฒนาในการพัฒนาการบริหารจัดการอย่างเป็นระบบและมีประสิทธิภาพ และเข้าสู่กลยุทธ์ระดับแผนงานเพื่อพัฒนาการบริหารงานทั่วไปให้เกิดประสิทธิภาพอย่างสูงสุด ดังนั้นเพื่อให้การดำเนินงานเป็นไปตามนโยบายและกลยุทธ์ดังกล่าว จึงได้จัดทำโครงการพัฒนาระบบเครือข่ายสารสนเทศขึ้น

วัตถุประสงค์

๑. เพื่อสำรวจ รวบรวม และจัดเก็บข้อมูลสารสนเทศให้ถูกต้องเป็นปัจจุบัน
๒. เพื่อรายงานข้อมูล Data Management Center
๓. เพื่อให้บริการข้อมูลสารสนเทศแก่หน่วยงานต่างๆ ได้อย่างถูกต้อง

เป้าหมาย

- เชิงปริมาณ เอกสารข้อมูลสารสนเทศประจำปีการศึกษา จำนวน ๒ เล่ม
- เชิงคุณภาพ เพื่อให้การดำเนินงานพัฒนาระบบเครือข่ายข้อมูลสารสนเทศ
เกิดประสิทธิภาพอย่างสูงสุด

วิธีการดำเนินการ

| ที่ | รายการ / กิจกรรม | ระยะเวลา | ผู้รับผิดชอบ |
|-----|------------------------------------------------------------|-----------------|---------------------------|
| ๑ | สำรวจ รวบรวม จัดเก็บข้อมูลสารสนเทศ | ตลอดปีการศึกษา | นางโสภา เนตรมณี และคณะ |
| ๒ | รายงานข้อมูลตามระบบต่างๆ - DMC - SESA - ระบบอื่นๆ | ตามระบบกำหนด | |
| ๓ | เครื่องคอมพิวเตอร์ตั้งโต๊ะพร้อมอุปกรณ์ | ปีงบประมาณ ๒๕๖๖ | |

สถานที่ดำเนินการ โรงเรียนบริหารแจ่มใสวิทยา ๖

งบประมาณ งบประมาณที่ใช้ทั้งหมด ๓,๕๙๑ บาท (อุดหนุนรายหัว)

| ที่ | รายการ/กิจกรรม | ประเภทของเงิน | | | | รวม |
|-----|------------------------------------------------------------|---------------|--------|-------|-------------|-------|
| | | ตอบแทน | ใช้สอย | วัสดุ | สาธารณูปโภค | |
| ๑ | รวบรวม จัดเก็บข้อมูลสารสนเทศ | | ๒๐๐ | ๓,๓๙๑ | | ๓,๕๙๑ |
| ๒ | รายงานข้อมูลตามระบบต่างๆ - DMC - SESA - ระบบอื่นๆ | | | | | |
| ๓ | เครื่องคอมพิวเตอร์ตั้งโต๊ะพร้อมอุปกรณ์ | | | | | |
| | | | | | | |
| | | | | | | |
| | หมายเหตุ ขอถัวจ่ายทุกรายการ | | | | | |
| | รวมเงิน | | ๒๐๐ | ๓,๓๙๑ | | ๓,๕๙๑ |
| | รวมทั้งสิ้น | | ๓,๕๙๑ | | | |

การติดตามและประเมินผล

| ที่ | ตัวชี้วัด | วิธีการประเมินผล | เครื่องมือที่ใช้ |
|-----|-----------------------------------------------------------------------------------------------------|----------------------------|----------------------------------------------------------------|
| ๑ | ร้อยละ ๘๐ ของผู้ใช้บริการข้อมูลสารสนเทศเกิดความพึงพอใจและนำข้อมูลไปใช้ประโยชน์ได้อย่างมีประสิทธิภาพ | ความพึงพอใจจากผู้ใช้บริการ | ๑. แบบสำรวจ ๒. แบบจัดเก็บข้อมูล ๓. แบบประเมินความพึงพอใจ |

ผลที่คาดว่าจะได้รับ

๑. ทำให้สามารถจัดเก็บข้อมูลสารสนเทศได้ถูกต้องเป็นปัจจุบัน
๒. ทำให้สามารถให้บริการข้อมูลสารสนเทศแก่หน่วยงานต่างๆ ได้อย่างถูกต้อง
๓. ทำให้สามารถรายงานข้อมูลต่างๆ ได้อย่างถูกต้องทันตามกำหนด

ลงชื่อ

(นางโสภา เนตรมณี)

ผู้รับผิดชอบโครงการ

ลงชื่อ

(นางรุ่งกานต์ แสงสุระ)
หัวหน้าฝ่ายบริหารบุคคล

ผู้เสนอโครงการ

ลงชื่อ

(นางสาวลภัสชยาน์ วรกฤติประเสริฐ)
รองผู้อำนวยการโรงเรียนบรรหารแจ่มใสวิทยา ๖

ผู้ให้ความเห็นชอบโครงการ

ลงชื่อ

(นางสาวศุภวรรณ ช่อผกา)
ผู้อำนวยการโรงเรียนบรรหารแจ่มใสวิทยา ๖

ผู้อนุมัติโครงการ

ฝ่ายบริหารทั่วไป

โรงเรียนบรรหารแจ่มใสวิทยา ๒

| | |
|--------------|----------------------------------------------------------------------------------|
| โครงการ | จัดซื้ออุปกรณ์เพื่อสนับสนุนกิจกรรมและความปลอดภัยของโรงเรียน |
| แผนงาน | พัฒนาการบริหารงานทั่วไปให้เกิดประสิทธิภาพอย่างสูงสุด |
| สนอง | นโยบาย สพฐ. ที่ ๔ ยุทธศาสตร์สพม. ที่ ๕ กลยุทธ์ รร. ที่ ๑ มาตรฐานการศึกษาที่ ๒ |
| ผู้รับผิดชอบ | ฝ่ายบริหารทั่วไป |
| ระยะเวลา | ตลอดปีงบประมาณ |

หลักการและเหตุผล

โรงเรียนเป็นสถานที่อบรมบ่มเพาะเยาวชนให้เติบโตอย่างมีคุณภาพ ทั้งความรู้ทางวิชาการที่นักเรียนใช้สถานที่ในการทดลอง เรียนรู้ และฝึกปฏิบัติ ก่อให้เกิดทักษะการทำงาน องค์ความรู้ให้นักเรียนนั้นไปประยุกต์ใช้ในการประกอบอาชีพ ตลอดจนทัศนคติ ความเข้าใจต่อการแสดงออกที่เหมาะสมในการอยู่ร่วมกันภายในสังคม โรงเรียนจึงเปรียบเสมือนสถานที่จำลองสังคมขนาดเล็กให้แก่นักเรียนได้เรียนรู้ และปรับตัวต่อสภาพแวดล้อมภายนอกบริเวณบ้าน และครอบครัวของตนเอง ช่วยหล่อหลอมให้เด็ก และเยาวชนได้เรียนรู้หน้าที่ บทบาทในสังคมของตนเองอย่างเหมาะสมและสามารถปรับตัวให้สอดคล้องกับธรรมเนียมของสังคมที่ตนอาศัยอยู่อีกด้วย

จะเห็นได้ว่าโรงเรียนจึงเป็นพื้นที่ในการกิจกรรมหรือโครงการ ที่เป็นกระบวนการพัฒนาผู้เรียน พัฒนาความรู้ทางวิชาชีพของครู หรือเป็นพื้นที่จัดกิจกรรมของชุมชน เป็นศูนย์กลางขององค์ความรู้ที่ต้องพัฒนาชุมชน จึงจำเป็นต้องมีวัสดุ อุปกรณ์ ที่ใช้ในการสนับสนุนในการดำเนินกิจกรรมให้มีความสะดวก และบรรลุวัตถุประสงค์ของการจัดโครงการ ทั้งการใช้โต๊ะ เก้าอี้ สถานที่ที่มีความพร้อม อาจส่งผลต่อความสำเร็จของโครงการ ตลอดจนความปลอดภัยเมื่อเกิดสถานการณ์ฉุกเฉิน อุบัติเหตุ จึงต้องมีอุปกรณ์ให้พร้อมต่อสถานการณ์ให้สถานศึกษาดำเนินการด้วยความปลอดภัย

ดังนั้นฝ่ายบริหารทั่วไป โรงเรียนบรรหารแจ่มใสวิทยา ๒ ได้เห็นถึงความสำคัญของการพัฒนาผู้เรียน พัฒนาความรู้วิชาชีพครู และการจัดกิจกรรมของชุมชน จึงได้จัดทำโครงการ “จัดซื้ออุปกรณ์เพื่อสนับสนุนกิจกรรมและความปลอดภัยของโรงเรียน” ขึ้น เพื่อสนับสนุนการจัดโครงการตามแผนงานของฝ่าย/กลุ่มสาระ/งาน ให้มีความพร้อม และสามารถดำเนินการได้อย่างมีประสิทธิภาพ รวมทั้งเกิดความปลอดภัยในการดำเนินโครงการเมื่อมีสถานการณ์ฉุกเฉิน และอุบัติเหตุที่เกิดขึ้นภายในโรงเรียน

วัตถุประสงค์

- เพื่อให้การดำเนินงานของฝ่าย/กลุ่มสาระ/งาน ได้รับการสนับสนุนอุปกรณ์ในการจัดโครงการ หรือกิจกรรมได้
- เพื่อให้เกิดความปลอดภัยในการดำเนินงานของฝ่าย/กลุ่มสาระ/งาน ในการจัดโครงการหรือกิจกรรมได้

เป้าหมาย

เชิงปริมาณ ๑. สามารถสนับสนุนการจัดโครงการตามแผนงานของฝ่าย/กลุ่มสาระ/งาน ในการดำเนินโครงการได้ทุกกิจกรรม

เชิงคุณภาพ ๑. สามารถสนับสนุนการจัดโครงการตามแผนงานของฝ่าย/กลุ่มสาระ/งาน ตามโครงการได้อย่างมีประสิทธิภาพ

วิธีการดำเนินการ

| ที่ | รายการ / กิจกรรม | ระยะเวลา | ผู้รับผิดชอบ |
|-----|-----------------------------------------------|----------------|------------------|
| ๑ | จัดซื้ออุปกรณ์เพื่อสนับสนุนกิจกรรมของโรงเรียน | ตลอดปีงบประมาณ | ฝ่ายบริหารทั่วไป |
| ๒ | สร้างความปลอดภัยของนักเรียนและครู | ตลอดปีงบประมาณ | ฝ่ายบริหารทั่วไป |

สถานที่ดำเนินการ โรงเรียนบรรหารแจ่มใสวิทยา ๖

งบประมาณ งบประมาณที่ใช้ทั้งหมด ๒๑,๓๘๐ บาท (อุดหนุนรายหัว)

| ที่ | รายการ/กิจกรรม | ประเภทของเงิน | | | | รวมเงิน |
|-----|-----------------------------------------------|---------------|--------|---------------|-------------|---------------|
| | | ตอบแทน | ใช้สอย | วัสดุ | สาธารณูปโภค | |
| ๑ | จัดซื้ออุปกรณ์เพื่อสนับสนุนกิจกรรมของโรงเรียน | | | ๒๐,๓๘๐ | | ๒๐,๓๘๐ |
| ๒ | สร้างความปลอดภัยของนักเรียนและครู | | | ๑,๐๐๐ | | ๑,๐๐๐ |
| | หมายเหตุ ขอถัวจ่ายทุกรายการ | | | | | |
| | รวมเงิน | | | ๒๑,๓๘๐ | | ๒๑,๓๘๐ |
| | รวมทั้งสิ้น | ๒๑,๓๘๐ | | | | |

การติดตามและประเมินผล

| ที่ | ตัวชี้วัด | วิธีการประเมิน | เครื่องมือ |
|-----|-----------------------------------------------------------------------------------------------------------------------|---------------------|---------------------------|
| ๑ | สามารถสนับสนุนการจัดโครงการตามแผนงานของฝ่าย/กลุ่มสาระ/งาน ในการดำเนินโครงการได้ทุกกิจกรรมอย่างมีประสิทธิภาพและปลอดภัย | บันทึกการใช้อุปกรณ์ | ๒. แบบบันทึกการใช้อุปกรณ์ |

ผลที่คาดว่าจะได้รับ

๑. อุปกรณ์สามารถสนับสนุนและอำนวยความสะดวกในการจัดโครงการตามแผนงานของฝ่าย/กลุ่มสาระ/งาน ในการดำเนินโครงการได้ทุกกิจกรรมอย่างมีประสิทธิภาพและมีความปลอดภัย

ลงชื่อ ผู้รับผิดชอบโครงการ
(นายสิทธิชัย สมประสงค์)

ลงชื่อ ผู้เสนอโครงการ
(นายสิทธิชัย สมประสงค์)
หัวหน้าฝ่ายบริหารทั่วไป

ลงชื่อ ผู้ให้ความเห็นชอบโครงการ
(นางสาวลภัสชยาน์ วรรณฤติประเสริฐ)
รองผู้อำนวยการโรงเรียนบรรหารแจ่มใสวิทยา ๖

ลงชื่อ ผู้อนุมัติโครงการ
(นางสาวศุภวรรณ ช่อผกา)
ผู้อำนวยการโรงเรียนบรรหารแจ่มใสวิทยา ๖

ประมาณการค่าใช้จ่าย

โครงการจัดซื้ออุปกรณ์เพื่อสนับสนุนกิจกรรมและความปลอดภัยของโรงเรียน

ฝ่าย บริหารทั่วไป

.....

| ทรัพยากร | | | | ประเภทของเงิน | | | | รวม |
|----------|-------------------------------------------------------|--------|----------------|---------------|--------|--------|-------------|--------|
| ที่ | รายการ | จำนวน | ราคา/ หน่วย | ค่าตอบแทน | ใช้สอย | วัสดุ | สาธารณูปโภค | |
| | จัดซื้ออุปกรณ์เพื่อ สนับสนุนกิจกรรมของ โรงเรียน | | | | | | | |
| ๑ | โต๊ะหน้าขาวขนาด ๔๕*๑๘๐*๗๕ ซม. | ๕ ตัว | ๑,๕๖๐ | | | ๗,๘๐๐ | | |
| ๒ | ผ้าคลุมโต๊ะสำเร็จขนาด ๔๕*๑๘๐*๗๕ ซม. | ๒๐ ผืน | ๔๕๐ | | | ๙,๐๐๐ | | |
| ๓ | ผ้าฉากจัดงาน | ๖ ผืน | ๑๓๐ | | | ๗๘๐ | | |
| ๔ | กรวยจราจร สูง ๘๐ ซม. ขนาดฐาน ๔๕x๔๕ ซม. | ๑๐ อัน | ๒๘๐ | | | ๒,๘๐๐ | | |
| | | | | | | ๒๐,๓๘๐ | | ๒๐,๓๘๐ |
| | สร้างความปลอดภัยของ นักเรียนและครู | | | | | | | |
| ๑ | ถังดับเพลิง ชนิดผงเคมี แห้ง | ๑ ถัง | ๑,๐๐๐ | | | ๑,๐๐๐ | | |
| | | | | | | ๑,๐๐๐ | | ๑,๐๐๐ |
| | | | | | | | | |
| | | | | | | | | |
| | | | | | | | | |
| | | | | | | | | |
| | | | | | | | | |
| | | | | | | | | |
| | | | | | | | | |
| | | | | | | | | |
| | | | | | | | | |
| | หมายเหตุ ขอถัวจ่ายทุกรายการ | | | | | | | |
| | รวม | | | | | ๒๑,๓๘๐ | | ๒๑,๓๘๐ |
| | รวมทั้งสิ้น | | | | | ๒๑,๓๘๐ | | |

โรงเรียนบรรหารแจ่มใสวิทยา ๖

| | |
|--------------|-------------------------------------------------------------------------------------|
| โครงการ | จัดซื้อน้ำมันเชื้อเพลิง และซ่อมบำรุงยานพาหนะเพื่อสนับสนุนการศึกษาของโรงเรียน |
| แผนงาน | พัฒนาการบริหารจัดการอย่างเป็นระบบและมีประสิทธิภาพ |
| สนอง | นโยบาย สพฐ. ที่ ๒ ยุทธศาสตร์ สพม.สพ ที่ ๒ กลยุทธ์ ร.ร.ที่ ๓ มาตรฐานการศึกษาที่ ๒ |
| ผู้รับผิดชอบ | ฝ่ายบริหารทั่วไป |
| ระยะเวลา | ตลอดปีงบประมาณ |

หลักการและเหตุผล

การจะพัฒนาคุณภาพการศึกษา ให้มีคุณภาพอย่างแท้จริงและทั่วถึง เราต้องสนับสนุนให้นักเรียนทุกคนให้ได้รับโอกาสทางการศึกษาอย่างเท่าเทียมกัน ยานพาหนะเป็นปัจจัยที่สำคัญในการ อำนวยความสะดวก และสนับสนุนให้นักเรียนได้มีโอกาสทางการศึกษามากยิ่งขึ้น ซึ่งจะทำให้นักเรียนเกิดการเรียนรู้และได้รับประสบการณ์ จากกาเข้าร่วมกิจกรรมและได้ไปศึกษาแหล่งเรียนรู้ต่างๆ ที่อยู่ภายนอกโรงเรียน เพื่อนักเรียนจะได้นำความรู้ที่ได้รับมาพัฒนาตนเอง สังคมและประเทศชาติต่อไป

ดังนั้น ฝ่ายบริหารงานทั่วไป จึงตระหนักและเล็งเห็นถึงความสำคัญในเรื่องนี้ จึงจัดทำโครงการจัดซื้อน้ำมันเชื้อเพลิงและซ่อมบำรุงยานพาหนะเพื่อสนับสนุนการศึกษาของโรงเรียน เพื่อให้นักเรียนได้เกิดการเรียนรู้ และได้รับโอกาสทางการศึกษาอย่างเท่าเทียมกัน

วัตถุประสงค์

เพื่อสนับสนุนและอำนวยความสะดวกให้นักเรียนได้เกิดการเรียนรู้และได้รับโอกาสทางการศึกษาอย่างเท่าเทียมกัน

เป้าหมาย

ด้านปริมาณ นักเรียนทุกคน

ด้านคุณภาพ นักเรียนได้รับการสนับสนุนและอำนวยความสะดวกทางการศึกษาอย่างเท่าเทียมกัน

วิธีดำเนินการ

| ที่ | รายการ/กิจกรรม | ระยะเวลา | ผู้รับผิดชอบ |
|-----|-----------------------------------------------------------------------------|----------------|-----------------------|
| ๑ | จัดซื้อน้ำมันเชื้อเพลิงและซ่อมบำรุงยานพาหนะเพื่อสนับสนุนการศึกษาของโรงเรียน | ตลอดปีงบประมาณ | นายสิทธิชัย สมประสงค์ |

สถานที่ดำเนินการ

โรงเรียนบรรหารแจ่มใสวิทยา ๖ และหน่วยงานภายนอก

งบประมาณ งบประมาณที่ใช้ทั้งหมด ๕๕,๒๘๓ บาท (รายได้สถานศึกษา)
(เงินบริจาคโดยมีวัตถุประสงค์จากมูลนิธิบริหารแฉ่มใส)

| ที่ | รายการ/กิจกรรม | ประเภทของเงิน | | | | รวมเงิน |
|-----|-------------------------------------------------------------|---------------|--------|-------|-------------|---------|
| | | ตอบแทน | ใช้สอย | วัสดุ | สาธารณูปโภค | |
| ๑ | จัดซื้อน้ำมันเชื้อเพลิงเพื่อสนับสนุนการศึกษา สำหรับนักเรียน | | ๕๕,๒๘๓ | | | ๕๕,๒๘๓ |
| | หมายเหตุ ขอถัวจ่ายทุกรายการ | | | | | |
| | รวมเงิน | | ๕๕,๒๘๓ | | | ๕๕,๒๘๓ |
| | รวมทั้งสิ้น | | ๕๕,๒๘๓ | | | |

การติดตามและประเมินผล

| ที่ | ตัวชี้วัด | วิธีการประเมินผล | เครื่องมือที่ใช้ |
|-----|------------------------------------------|--------------------|-----------------------|
| ๑ | ร้อยละ ๙๐ ของผู้รับบริการเกิดความพึงพอใจ | ประเมินความพึงพอใจ | แบบประเมินความพึงพอใจ |

ผลที่คาดว่าจะได้รับ

ทำให้นักเรียนได้รับการสนับสนุนและโอกาสทางการศึกษาอย่างเท่าเทียมกัน

ลงชื่อ ผู้รับผิดชอบโครงการ
(นายสิทธิชัย สมประสงค์)

ลงชื่อ ผู้เสนอโครงการ
(นายสิทธิชัย สมประสงค์)
หัวหน้าฝ่ายบริหารทั่วไป

ลงชื่อ ผู้ให้ความเห็นชอบโครงการ
(นางสาวลภัสชยานี วรรณฤทธิประเสริฐ)
รองผู้อำนวยการโรงเรียนบรรหารแจ่มใสวิทยา ๖

ลงชื่อ ผู้อนุมัติโครงการ
(นางสาวศุภวรรณ ช่อผกา)
ผู้อำนวยการโรงเรียนบรรหารแจ่มใสวิทยา ๖

ประมาณการค่าใช้จ่าย
โครงการจัดซื้อน้ำมันเชื้อเพลิงเพื่อสนับสนุนการศึกษาสำหรับนักเรียน
ฝ่ายบริหารทั่วไป

.....

| ทรัพยากร | | | | ประเภทของเงิน | | | | รวม |
|-----------------------------|-----------------------------------------------------------------------------------------|-------|----------------|---------------|--------|-------|-----------------|--------|
| ที่ | รายการ | จำนวน | ราคา/ หน่วย | ตอบ แทน | ใช้สอย | วัสดุ | สาธารณ ูปโภค | |
| ๑ | จัดซื้อน้ำมันเชื้อเพลิง และซ่อมบำรุงยานพาหนะ เพื่อสนับสนุนการศึกษาของ โรงเรียน | | | | ๕๕,๒๘๓ | | | ๕๕,๒๘๓ |
| | | | | | | | | |
| | | | | | | | | |
| | | | | | | | | |
| | | | | | | | | |
| | | | | | | | | |
| | | | | | | | | |
| | | | | | | | | |
| | | | | | | | | |
| | | | | | | | | |
| | | | | | | | | |
| | | | | | | | | |
| | | | | | | | | |
| | | | | | | | | |
| หมายเหตุ ขอถัวจ่ายทุกรายการ | | | | | | | | |
| รวม | | | | | ๕๕,๒๘๓ | | | ๕๕,๒๘๓ |
| รวมทั้งสิ้น | | | | ๕๕,๒๘๓ | | | | |

โรงเรียนบรรหารแจ่มใสวิทยา ๖

| | |
|--------------|------------------------------------------------------------------------------------|
| โครงการ | สนับสนุนการศึกษาแหล่งเรียนรู้ |
| แผนงาน | พัฒนาหลักสูตร กระบวนการเรียนรู้ สื่อและแหล่งเรียนรู้ |
| สนอง | นโยบาย สพฐ. ที่ ๔ ยุทธศาสตร์ สพม.สพ ที่ ๕ กลยุทธ์ รร.ที่ ๑ มาตรฐานการศึกษาที่ ๒ |
| ผู้รับผิดชอบ | ฝ่ายบริหารทั่วไป |
| ระยะเวลา | ตลอดปีงบประมาณ |

หลักการและเหตุผล

การเกิดองค์ความรู้ที่ดี ต้องอาศัยการเรียนรู้และประสบการณ์ที่หลากหลาย กิจกรรมการเรียนการสอน ภายในโรงเรียนอาจจะไม่เพียงพอ ต่อการเรียนรู้ของนักเรียน ที่ต้องการแสวงหาและสัมผัสสิ่งแปลกใหม่ จากภายนอกโรงเรียน สถานที่และแหล่งเรียนรู้ใหม่ ๆ จากภายนอก มีส่วนสำคัญเป็นอย่างยิ่งในการให้นักเรียน และบุคลากรภายในโรงเรียน ได้สร้างองค์ความรู้ได้ด้วยตนเอง เพื่อนำมาพัฒนาความรู้ ของตนเอง และพัฒนา งานที่ตนเองรับผิดชอบให้เกิดคุณภาพ อย่างสูงสุด

วัตถุประสงค์

เพื่อสนับสนุนและให้บริการแก่นักเรียน และบุคลากรทุกคนภายในโรงเรียน ได้ไปศึกษาแหล่งเรียนรู้ ภายนอกโรงเรียนอย่างหลากหลาย

เป้าหมาย

| | |
|------------|--------------------------------------------------------------------------------------------|
| เชิงปริมาณ | นักเรียนและบุคลากรทุกคนภายในโรงเรียนได้รับการบริการสนับสนุนให้ไป ทัศนศึกษาแหล่งเรียนรู้ |
| เชิงคุณภาพ | การสนับสนุนและให้บริการเพื่อไปศึกษาแหล่งเรียนรู้เป็นไปอย่างมี ประสิทธิภาพ |

วิธีการดำเนินการ

| ที่ | รายการ / กิจกรรม | ระยะเวลา | ผู้รับผิดชอบ |
|-----|----------------------------------------------------------------------------|--------------------|-----------------------------------------------------------------------|
| ๑ | จัดซื้อน้ำมันเชื้อเพลิงรถตู้ / รถตัดหญ้า และจัดจ้างซ่อมยานพาหนะ (รถตู้) | ตลอด ปีงบประมาณ | นายสิทธิชัย สมประสงค์ นางทัศนีย์ นิลประดิษฐ์ นางรินดา กรุดเนียม |
| | | | |

สถานที่ดำเนินการ โรงเรียนบรรหารแจ่มใสวิทยา ๖

งบประมาณ

งบประมาณที่ใช้ทั้งหมด ๗๕,๐๐๐ บาท (อุดหนุนรายหัว)

| ที่ | รายการ/กิจกรรม | ประเภทของเงิน | | | | รวมเงิน |
|-----|-----------------------------------------------------------------|---------------|--------|-------|-------------|---------|
| | | ตอบแทน | ใช้สอย | วัสดุ | สาธารณูปโภค | |
| ๑ | จัดซื้อน้ำมันเชื้อเพลิงรถตู้ / รถตัดหญ้า และจัดจ้างซ่อมยานพาหนะ | | ๗๕,๐๐๐ | | | ๗๕,๐๐๐ |
| | | | | | | |
| | | | | | | |
| | | | | | | |
| | หมายเหตุ ขออภัยจ่ายทุกรายการ | | | | | |
| | รวมเงิน | | ๗๕,๐๐๐ | | | ๗๕,๐๐๐ |
| | รวมทั้งสิ้น | | ๗๕,๐๐๐ | | | |

การติดตามและประเมินผล

| ที่ | ตัวชี้วัด | วิธีการประเมินผล | เครื่องมือที่ใช้ |
|-----|------------------------------------------|--------------------|-----------------------|
| ๑ | ร้อยละ ๙๐ ของผู้รับบริการเกิดความพึงพอใจ | ประเมินความพึงพอใจ | แบบประเมินความพึงพอใจ |

ผลที่คาดว่าจะได้รับ

ทำให้นักเรียนและบุคลากรทุกคนภายในโรงเรียน เกิดการเรียนรู้ที่หลากหลาย จากการศึกษาแหล่งเรียนรู้ภายนอกโรงเรียน เพื่อนำความรู้และประสบการณ์ที่ได้รับกลับมาพัฒนาตนเองและโรงเรียน

ลงชื่อ ผู้รับผิดชอบโครงการ
(นายสิทธิชัย สมประสงค์)

ลงชื่อ ผู้เสนอโครงการ
(นายสิทธิชัย สมประสงค์)
หัวหน้าฝ่ายบริหารทั่วไป

ลงชื่อ ผู้ให้ความเห็นชอบโครงการ
(นางสาวลภัสชยาน์ วรรณฤทธิประเสริฐ)
รองผู้อำนวยการโรงเรียนบรรหารแจ่มใสวิทยา ๖

ลงชื่อ ผู้อนุมัติโครงการ
(นางสาวศุภวรรณ ช่อผกา)
ผู้อำนวยการโรงเรียนบรรหารแจ่มใสวิทยา ๖

ประมาณการค่าใช้จ่าย
โครงการสนับสนุนการศึกษาแหล่งเรียนรู้
ฝ่าย บริหารทั่วไป

.....

| ทรัพย์สิน | | | | ประเภทของเงิน | | | | รวม |
|-----------------------------|-----------------------------------------------------------------------|-------------|----------------|---------------|--------|-------|-----------------|--------|
| ที่ | รายการ | จำนวน | ราคา/ หน่วย | ตอบ แทน | ใช้สอย | วัสดุ | สาธารณ ูปโภค | |
| ๑ | จัดซื้อน้ำมันเชื้อเพลิงรถตู้ / รถตัดหญ้าและจัดจ้างซ่อม ยานพาหนะ | ๑๒ เดือน | | | ๗๕,๐๐๐ | | | ๗๕,๐๐๐ |
| | | | | | | | | |
| | | | | | | | | |
| | | | | | | | | |
| | | | | | | | | |
| | | | | | | | | |
| | | | | | | | | |
| | | | | | | | | |
| | | | | | | | | |
| | | | | | | | | |
| | | | | | | | | |
| | | | | | | | | |
| | | | | | | | | |
| | | | | | | | | |
| | | | | | | | | |
| | | | | | | | | |
| | | | | | | | | |
| | | | | | | | | |
| | | | | | | | | |
| หมายเหตุ ขอถัวจ่ายทุกรายการ | | | | | | | | |
| รวม | | | | | ๗๕,๐๐๐ | | | ๗๕,๐๐๐ |
| รวมทั้งสิ้น | | | | ๗๕,๐๐๐ | | | | |

โรงเรียนบรรหารแจ่มใสวิทยา ๖

| | |
|--------------|--------------------------------------------------------------------------------------|
| โครงการ | พัฒนางานอาคารสถานที่และสภาพแวดล้อม |
| แผนงาน | พัฒนาการบริหารงานทั่วไปให้เกิดประสิทธิภาพอย่างสูงสุด |
| สนอง | นโยบาย สพฐ. ที่ ๑,๔ ยุทธศาสตร์ สพม.สพ ที่ ๕ กลยุทธ์ รร.ที่ ๓ มาตรฐานการศึกษาที่ ๒ |
| ผู้รับผิดชอบ | งานอาคารสถานที่ |
| ระยะเวลา | ตลอดปีงบประมาณ |

หลักการและเหตุผล

การพัฒนากิจกรรมและการเรียนการสอนให้เกิดคุณภาพอย่างสูงสุด ต้องอาศัยปัจจัยหลายด้าน เพื่อเป็นส่วนเกื้อหนุน ต่อการเรียนรู้ของผู้เรียน ปัจจัยด้านอาคารสถานที่และสภาพแวดล้อม เป็นปัจจัยที่มีส่วนสำคัญเป็นอย่างยิ่ง ในการจัดบรรยากาศและสภาพแวดล้อมให้เอื้อต่อกิจกรรมการเรียนการสอน โดยปัจจุบันพบว่าอาคารสถานที่และสภาพแวดล้อมบางส่วนต้องได้รับการบำรุง ดูแล ซ่อมแซม และต่อเติม ให้มีสภาพพร้อมแก่การใช้งาน เพื่อให้ผู้รับบริการเกิดความพึงพอใจ ซึ่งจะส่งผลต่อกิจกรรมการเรียนการสอน

วัตถุประสงค์

๑. เพื่อจัดซื้อ ซ่อมแซมวัสดุอุปกรณ์เพื่อใช้ในงานโรงเรียน และบำรุงรักษาอาคารสถานที่
๒. เพื่ออาคารเรียนและสภาพแวดล้อมได้รับการบำรุง ดูแลรักษาให้อยู่ในสภาพพร้อมใช้ ปลอดภัย และสวยงาม

เป้าหมาย

- | | |
|------------|--------------------------------------------------------------------------------------------------------------------------------------|
| เชิงปริมาณ | ๑. จัดซื้อและซ่อมแซมวัสดุ อุปกรณ์ให้พร้อมใช้งานได้อย่างเพียงพอ ๒. อาคารเรียน และสภาพแวดล้อมได้รับการบำรุงและดูแลรักษาอย่างทั่วถึง |
| เชิงคุณภาพ | อาคารเรียน อาคารประกอบ ระบบสาธารณูปโภค ได้รับการซ่อมแซม สะดวก เรียบร้อย พร้อมให้บริการแก่นักเรียนและบุคลากรในโรงเรียน |

วิธีการดำเนินการ

| ที่ | รายการ / กิจกรรม | ระยะเวลา | ผู้รับผิดชอบ |
|-----|-----------------------------------------------|----------------|---------------------|
| ๑ | จัดซื้อ วัสดุ อุปกรณ์ | ตลอดปีงบประมาณ | นายชัยพร ศรีวิเชียร |
| ๒ | ซ่อมแซม ปรับปรุงวัสดุ อุปกรณ์ และอาคารสถานที่ | ตลอดปีงบประมาณ | และคณะ |

สถานที่ดำเนินการ โรงเรียนบรรหารแจ่มใสวิทยา ๖

งบประมาณ

งบประมาณที่ใช้ทั้งหมด ๕๐,๕๐๐ บาท (อุดหนุนรายหัว)

| ที่ | รายการ/กิจกรรม | ประเภทของเงิน | | | | รวม |
|-----|-----------------------------------------------|---------------|--------|--------|-------------|--------|
| | | ตอบแทน | ใช้สอย | วัสดุ | สาธารณูปโภค | |
| ๑ | จัดซื้อ วัสดุ อุปกรณ์ | | | ๓๕,๙๙๐ | | ๓๕,๙๙๐ |
| ๒ | ซ่อมแซม ปรับปรุงวัสดุ อุปกรณ์ และอาคารสถานที่ | | ๑๔,๕๑๐ | | | ๑๔,๕๑๐ |
| | | | | | | |
| | | | | | | |
| | หมายเหตุ ขออภัยจ่ายทุกรายการ | | | | | |
| | รวมเงิน | | ๑๔,๕๑๐ | ๓๕,๙๙๐ | | ๕๐,๕๐๐ |
| | รวมทั้งสิ้น | | ๕๐,๕๐๐ | | | |

การติดตามและประเมินผล

| ที่ | ตัวชี้วัด | วิธีการประเมินผล | เครื่องมือที่ใช้ |
|-----|-------------------------------------------------|---------------------------|-----------------------------------------------|
| ๑ | จำนวนอาคารสถานที่ สภาพแวดล้อม ที่ได้รับการพัฒนา | ประเมินผลจากการปฏิบัติงาน | รายงาน ผลการปฏิบัติงาน |
| ๒ | ร้อยละ ๘๐ ของผู้ที่ได้รับการบริการมีความพึงพอใจ | สำรวจความพึงพอใจ | แบบประเมินความพึงพอใจของผู้ที่ได้รับการบริการ |

ผลที่คาดว่าจะได้รับ

- งานอาคารสถานที่ มีวัสดุ อุปกรณ์ เพียงพอแก่การใช้ในการดำเนินงานอาคารสถานที่
- พัสดุ ครุภัณฑ์ อาคารเรียน อาคารประกอบ บริเวณโรงเรียน ได้รับการซ่อมแซม บำรุงรักษา พร้อมแก่การใช้งาน

ลงชื่อ (นายชัยพร ศรีวิเชียร) ผู้รับผิดชอบโครงการ

ลงชื่อ (นายสิทธิชัย สมประสงค์) ผู้เสนอโครงการ
หัวหน้าฝ่ายบริหารทั่วไป

ลงชื่อ (นางสาวลภัสชยาน์ วรรณฤติประเสริฐ) ผู้ให้ความเห็นชอบโครงการ
รองผู้อำนวยการโรงเรียนบรรหารแจ่มใสวิทยา ๖

ลงชื่อ (นางสาวศุภวรรณ ช่อผกา) ผู้อนุมัติโครงการ
ผู้อำนวยการโรงเรียนบรรหารแจ่มใสวิทยา ๖

ประมาณการค่าใช้จ่าย
โครงการพัฒนาอาคารสถานที่ และสภาพแวดล้อม
ฝ่าย บริหารทั่วไป งาน อาคารสถานที่

| ทรัพยากร | | | | ประเภทของเงิน | | | | รวม |
|----------|--------------------------------------|-----------|----------------|---------------|--------|--------------|---------------------|--------------|
| ที่ | รายการ | จำนวน | ราคา/ หน่วย | ตอบ แทน | ใช้สอย | วัสดุ | สา ธารณ ูปโภค | |
| | กิจกรรมจัดซื้อ วัสดุ อุปกรณ์ | | | | | | | |
| | อุปกรณ์ธงชาติ | | | | | | | |
| ๑ | ธงชาติขนาด ๒ X ๓ เมตร | ๕ ผืน | ๒๘๐ | | | ๑,๔๐๐ | | |
| ๒ | ธงชาติขนาด ๖๐ X ๙๐ ซม. | ๕๐ ผืน | ๒๕ | | | ๑,๒๕๐ | | |
| ๓ | ธงสัญลักษณ์ ขนาด ๖๐ X ๙๐ ซม. | ๖๐ ผืน | ๓๐ | | | ๑,๘๐๐ | | |
| | | | | | | ๔,๔๕๐ | | ๔,๔๕๐ |
| | อุปกรณ์ตัดหญ้า | | | | | | | |
| ๑ | งานใส่ใบตัดหญ้า ๙.๕ นิ้ว | ๔ อัน | ๑๒๐ | | | ๔๘๐ | | |
| ๒ | งานพรีขนาด ๕.๕ นิ้ว | ๔ อัน | ๔๕ | | | ๑๘๐ | | |
| ๓ | ใบตัดหญ้า | ๖ ชุด | ๖๐ | | | ๓๖๐ | | |
| ๔ | น็อตจับใบตัดหญ้า | ๑๒ ชุด | ๑๕ | | | ๒๒๕ | | |
| ๕ | ใบตัดหญ้าารถเข็น | ๒ ชุด | ๑๗๕ | | | ๓๕๐ | | |
| | | | | | | ๑,๕๙๕ | | ๑,๕๙๕ |
| | อุปกรณ์ทำความสะอาด | | | | | | | |
| ๑ | ไม้กวาดดอกอ้อด้ามไม้ | ๒๐ อัน | ๕๕ | | | ๑,๑๐๐ | | |
| ๒ | ไม้กวาดทางมะพร้าว | ๓๐ อัน | ๖๕ | | | ๑,๙๕๐ | | |
| ๓ | ไม้กวาดหยากไย่ | ๖ อัน | ๖๕ | | | ๓๙๐ | | |
| ๔ | แปรงขัดโถส้วม พลาสติก | ๖ อัน | ๒๕ | | | ๑๕๐ | | |
| ๕ | แปรงขัดพื้นด้ามยาว | ๔ อัน | ๘๕ | | | ๓๔๐ | | |
| ๖ | ผ้าเส้นถูพื้น ๑๒ นิ้ว | ๔๐ อัน | ๓๕ | | | ๑,๔๐๐ | | |
| ๗ | ที่ตักขยะแบบหนา | ๖ อัน | ๖๕ | | | ๓๙๐ | | |
| ๘ | ชั้นน้ำมีด้ามจับ | ๑๐ อัน | ๒๕ | | | ๒๕๐ | | |
| ๙ | ถุงขยะสีดำขนาด๑๘X๒๐นิ้ว | ๖ แพ็ค | ๖๐ | | | ๓๖๐ | | |
| ๑๐ | ลูกเหม็น ๑๐๐ กรัม | ๑๐ ถุง | ๑๕ | | | ๑๕๐ | | |
| ๑๑ | น้ำยาล้างห้องน้ำ เปิดโปร ๓.๕ ลิตร | ๑๒ ขวด | ๒๔๐ | | | ๒,๘๘๐ | | |
| ๑๒ | ถุงมือยางหนาสี่สั้ม | ๖ คู่ | ๒๕ | | | ๑๕๐ | | |

| ทรัพย์สิน | | | | ประเภทของเงิน | | | | รวม |
|-----------|---------------------------------------------|--------------|----------------|---------------|--------|---------------|---------------------|---------------|
| ที่ | รายการ | จำนวน | ราคา/ หน่วย | ตอบ แทน | ใช้สอย | วัสดุ | สา ธารณ ูปโภค | |
| | อุปกรณ์ทำความสะอาด(ต่อ) | | | | | | | |
| ๑๓ | น้ำยาทำความสะอาดพื้น มา จิกคลีน ๕.๒ ลิตร | ๘ กิล. | ๒๔๐ | | | ๑,๙๒๐ | | |
| ๑๔ | น้ำยาเช็ดกระจกคิงสเทลล่า ๖๐๐ มล. | ๒ ขวด | ๗๕ | | | ๑๕๐ | | |
| ๑๕ | สเปรย์ปรับอากาศ คิงสเทลล่า ๓๐๐ มล. | ๔ กป. | ๕๐ | | | ๒๐๐ | | |
| ๑๖ | ยาฉีดยุงใบก๊อนเขียวไร่กลิ่น ๖๐๐ มล. | ๖ กป. | ๑๑๐ | | | ๖๖๐ | | |
| ๑๗ | น้ำมันอเนกประสงค์ Sonax ๕๐๐ มล. | ๒ กป. | ๒๒๐ | | | ๔๔๐ | | |
| | | | | | | ๑๒,๘๘๐ | | ๑๒,๘๘๐ |
| | อุปกรณ์อื่นๆ | | | | | | | |
| ๑ | เครื่องยิงกระดาศ MAX TG-A | ๑ ตัว | ๑,๙๐๐ | | | ๑,๙๐๐ | | |
| ๒ | ลวดยิงบอร์ด ตรา MAX เบอร์ T๓-๑๐ MB | ๘ ก่อ่ง | ๕๕ | | | ๔๔๐ | | |
| ๓ | เชือกแดง ๙ มิล (๓๘ เมตร) | ๑.๕ กก. | ๒๘๐ | | | ๔๒๐ | | |
| ๔ | เข็มหมุดหัวมุกบรรจุ ๑๐๐ ตัว | ๕ ก่อ่ง | ๑๕ | | | ๗๕ | | |
| ๕ | ตัวถอนลวดเย็บกระดาศแบบ คีม Eagle | ๒ ตัว | ๖๐ | | | ๑๒๐ | | |
| ๖ | หัวค้อนปอนด์ ๑๔ ปอนด์ | ๑ อัน | ๕๐๐ | | | ๕๐๐ | | |
| ๗ | ด้ามค้อนปอนด์ | ๑ อัน | ๑๕๐ | | | ๑๕๐ | | |
| ๘ | ค้อนตอกตะปู | ๑ อัน | ๓๐๐ | | | ๓๐๐ | | |
| ๙ | สว่านไร้สาย ๑๒ V | ๑ เครื่อง | ๒,๗๐๐ | | | ๒,๗๐๐ | | |
| ๑๐ | คีมปากกรวม | ๒ อัน | ๒๘๐ | | | ๕๖๐ | | |
| ๑๑ | หลอดไฟ LED T๘ ๑๘W | ๖๐ หลอด | ๑๒๐ | | | ๗,๒๐๐ | | |
| ๑๒ | ไม้อัด ๑๐ มม. A | ๖ แผ่น | ๔๕๐ | | | ๒,๗๐๐ | | |
| | | | | | | ๑๗,๐๖๕ | | ๑๗,๐๖๕ |

| ทรัพย์สิน | | | | ประเภทของเงิน | | | | รวม |
|-----------|-----------------------------------------------------------------------------|------------|----------------|---------------|--------|--------|-------------|--------|
| ที่ | รายการ | จำนวน | ราคา/ หน่วย | ตอบแทน | ใช้สอย | วัสดุ | สาธารณูปโภค | |
| | กิจกรรมซ่อมแซม ปรับปรุง วัสดุอุปกรณ์และอาคาร สถานที่ | | | | | | | |
| ๑ | จ้างสูบน้ำเข้าสระหน้า โรงเรียน | ๔๐ ชม. | ๘๐ | | ๓,๒๐๐ | | | |
| ๒ | จ้างซักผ้าคลุมเก้าอี้พลาสติก | ๓๓๐ ผืน | ๗ | | ๒,๓๑๐ | | | |
| ๓ | ซ่อมแซมเครื่องมือ วัสดุ อุปกรณ์ เครื่องตัดหญ้า และระบบ สาธารณูปโภค | | ๙,๐๐๐ | | ๙,๐๐๐ | | | |
| | | | | | ๑๔,๕๑๐ | | | ๑๔,๕๑๐ |
| | | | | | | | | |
| | | | | | | | | |
| | | | | | | | | |
| | | | | | | | | |
| | | | | | | | | |
| | | | | | | | | |
| | | | | | | | | |
| | | | | | | | | |
| | | | | | | | | |
| | | | | | | | | |
| | | | | | | | | |
| | | | | | | | | |
| | หมายเหตุ ขอถัวจ่ายทุกรายการ | | | | | | | |
| | รวม | | | | ๑๔,๕๑๐ | ๓๕,๙๙๐ | | ๕๐,๕๐๐ |
| | รวมทั้งสิ้น | | | | ๕๐,๕๐๐ | | | |

โรงเรียนบริหารแจ่มใสวิทยา ๖

| | |
|--------------|-----------------------------------------------------------------------------------|
| โครงการ | ส่งเสริมสุขภาพกายและสุขภาพจิต |
| แผนงาน | พัฒนาการบริหารงานทั่วไปให้เกิดประสิทธิภาพอย่างสูงสุด |
| สนอง | นโยบาย สพฐ. ที่ ๑ ยุทธศาสตร์ สพม.๙ ที่ ๒ กลยุทธ์ รร.ที่ ๓ มาตรฐานการศึกษาที่ ๑ |
| ผู้รับผิดชอบ | งานอนามัยโรงเรียน |
| ระยะเวลา | ตลอดปีงบประมาณ |

หลักการและเหตุผล

สุขภาพกาย จิตเป็นสิ่งสำคัญต่อการดำเนินชีวิตของมนุษย์ ผลสัมฤทธิ์ที่ดีและการทำงานที่ดีให้ประสบผลสำเร็จย่อมมาจากสุขภาพที่ดี จึงควรที่จะเอาใจใส่ดูแลสุขภาพอย่างถูกต้อง ดังนั้นหากเราใส่ใจและส่งเสริม จะเกิดผลดีต่อพัฒนาการของนักเรียนและบุคลากรในโรงเรียน ทำให้เป็นทรัพยากรบุคคลที่มีคุณภาพของประเทศชาติต่อไป

วัตถุประสงค์

๑. เพื่อให้ความรู้และเผยแพร่เกี่ยวกับการดูแลสุขภาพ
๒. เพื่อสร้างภูมิคุ้มกันเกี่ยวกับการดูแลสุขภาพของตนเอง
๓. เพื่อปลูกฝังค่านิยมและการให้ความสำคัญกับสุขภาพของตนเอง

เป้าหมาย

| | |
|------------|--------------------------------------------------------------------------------------------|
| เชิงปริมาณ | นักเรียนและบุคลากรในโรงเรียนทั้งหมดได้รับการดูแล เรื่อง สุขภาพกาย และสุขภาพจิตอย่างทั่วถึง |
| เชิงคุณภาพ | นักเรียนและบุคลากรในโรงเรียนได้รับการดูแล เรื่อง สุขภาพกาย และสุขภาพจิต |

วิธีการดำเนินการ

| ที่ | รายการ/กิจกรรม | ระยะเวลา | ผู้รับผิดชอบ |
|-----|-----------------------------------------------------------------------------------------|----------------|---------------------------|
| ๑ | วางแผนการดำเนินงาน | ตุลาคม ๒๕๖๖ | นางโสภา เนตรมณี และคณะ |
| ๒ | อบรมให้ความรู้เกี่ยวกับสุขภาพ | ธันวาคม ๒๕๖๖ | |
| ๓ | ตรวจสุขภาพประจำปี | ธันวาคม ๒๕๖๖ | |
| ๔ | ประชาสัมพันธ์การให้คำแนะนำ ปรีกษา ให้ความรู้ เรื่อง สุขภาพพลานามัย, เพศวิถี, ยาเสพติด ฯ | ตลอดปีงบประมาณ | |

สถานที่ดำเนินการ โรงเรียนบริหารแจ่มใสวิทยา ๖

งบประมาณ

งบประมาณที่ใช้ทั้งหมด ๑,๓๕๖ บาท (อุตุหนุนเรียนฟรี)

| ที่ | รายการ/กิจกรรม | ประเภทของเงิน | | | | รวมเงิน |
|-----|-------------------------------|---------------|--------|-------|-------------|---------|
| | | ตอบแทน | ใช้สอย | วัสดุ | สาธารณูปโภค | |
| ๑ | อบรมให้ความรู้เกี่ยวกับสุขภาพ | - | ๘๐๐ | ๕๕๖ | - | ๑,๓๕๖ |
| ๒ | ตรวจสุขภาพประจำปี | - | - | - | - | - |
| | หมายเหตุ ขออภัยทุกรายการ | | | | | |
| | รวม | - | ๘๐๐ | ๕๕๖ | - | ๑,๓๕๖ |
| | รวมทั้งสิ้น | | ๑,๓๕๖ | | | |

ติดตามและประเมินผล

| ที่ | ตัวชี้วัด | วิธีการประเมินผล | เครื่องมือที่ใช้ |
|-----|--------------------------------------------------------------------------|-------------------|------------------|
| ๑ | นักเรียนและบุคลากรในโรงเรียนมีสุขภาพดี ร้อยละ ๘๕ | ตรวจสุขภาพประจำปี | แบบบันทึกสุขภาพ |
| ๒ | นักเรียนร้อยละ ๘๐ มีความรู้ เรื่อง การดูแลรักษาสุขภาพด้านร่างกายและจิตใจ | แบบสอบถาม | แบบสอบถาม |

ผลที่คาดว่าจะได้รับ

- นักเรียนและบุคลากรในโรงเรียนมีสุขภาพกายและสุขภาพจิตที่ดี มีผลสัมฤทธิ์ทางการเรียน ดีขึ้น และทำงานประสบผลสำเร็จ
- นักเรียนและบุคลากรในโรงเรียน ได้รับข่าวสาร ความรู้เกี่ยวกับการดูแลรักษาสุขภาพ

ลงชื่อ

(นางโสภา เนตรมณี)

ผู้รับผิดชอบโครงการ

ลงชื่อ

(นายสิทธิชัย สมประสงค์)

หัวหน้าฝ่ายบริหารทั่วไป

ผู้เสนอโครงการ

ลงชื่อ

(นางสาวลภัสชานัน วรภักดีประเสริฐ)

รองผู้อำนวยการโรงเรียนบรรหารแจ่มใสวิทยา ๖

ผู้ให้ความเห็นชอบโครงการ

ลงชื่อ

(นางสาวศุภวรรณ ช่อผกา)

ผู้อำนวยการโรงเรียนบรรหารแจ่มใสวิทยา ๖

ผู้อนุมัติโครงการ

ประมาณค่าใช้จ่าย

โครงการส่งเสริมสุขภาพกายและสุขภาพจิต
ฝ่ายบริหารงานทั่วไป งานอนามัย

.....

| ทรัพยากร | | | | ประเภทของเงิน | | | | รวม |
|--------------------------|--------------------------------------|----------|----------------|---------------|--------|-------|-----------------|-------|
| ที่ | รายการ/กิจกรรม | จำนวน | ราคา/ หน่วย | ตอบแทน | ใช้สอย | วัสดุ | สาธารณ ูปโภค | |
| | อบรมให้ความรู้เกี่ยวกับสุขภาพ | | | | | | | |
| ๑ | ของที่ระลึก | ๒ ชิ้น | ๔๐๐ | - | ๘๐๐ | - | - | ๘๐๐ |
| ๒ | กระดาษถ่ายเอกสาร Double A ๗๐ แกรม | ๒ รีม | ๑๒๘ | - | - | ๒๕๖ | - | ๒๕๖ |
| ๓ | ปากกาลูกกลิ้ง Lancer ๘๒๕ (สีน้ำเงิน) | ๑ กระปุก | ๓๐๐ | - | - | ๓๐๐ | - | ๓๐๐ |
| | | | | | | | | |
| | | | | | | | | |
| หมายเหตุ ขออภัยทุกรายการ | | | | | | | | |
| รวม | | | | - | ๘๐๐ | ๕๕๖ | - | ๑,๓๕๖ |
| รวมทั้งสิ้น | | | | ๑,๓๕๖ | | | | |

โรงเรียนบรรหารแจ่มใสวิทยา ๖

| | |
|--------------|-----------------------------------------------------------------------------------|
| โครงการ | พัฒนาและปรับปรุงห้องพยาบาลโรงเรียน |
| แผนงาน | พัฒนาการบริหารงานทั่วไปให้เกิดประสิทธิภาพอย่างสูงสุด |
| สนอง | นโยบาย สพฐ. ที่ ๑ ยุทธศาสตร์ สพม.๙ ที่ ๒ กลยุทธ์ รร.ที่ ๓ มาตรฐานการศึกษาที่ ๑ |
| ผู้รับผิดชอบ | งานอนามัยโรงเรียน |
| ระยะเวลา | ตลอดปีงบประมาณ |

หลักการและเหตุผล

ตามพระราชบัญญัติการศึกษาแห่งชาติ พ.ศ.๒๕๔๒ ได้ระบุไว้ว่า การจัดการศึกษาต้องเป็นไปเพื่อพัฒนาคนไทยเป็นมนุษย์ที่สมบูรณ์ทั้งร่างกาย จิตใจ สติปัญญา ความรู้ และมีคุณธรรม มีจริยธรรมและวัฒนธรรมในการดำรงชีวิต สามารถอยู่ร่วมกับผู้อื่นได้อย่างมีความสุข การเสริมสร้างสุขภาพกับการศึกษา เป็นสิ่งที่ต้องดำเนินการควบคู่กันไป การพัฒนาเด็กและเยาวชน จึงอยู่ที่กระบวนการจัดการศึกษาและการสร้างสุขภาพ ภายใต้การร่วมมือจากทุกฝ่ายที่เกี่ยวข้อง ตั้งแต่ ระดับครอบครัว โรงเรียน ชุมชนและองค์กรส่วนท้องถิ่น ซึ่งจะต้องมีการประสานความร่วมมือ ประสานประโยชน์ที่เอื้อต่อการพัฒนาเด็กให้มีสุขภาพที่ดี นั้นประกอบด้วย ๔ องค์ประกอบ คือ ๑) สุขภาพกาย ๒) สุขภาพจิต ๓) สุขภาพสังคม ๔) สุขภาพจิตวิญญาณ และด้วยเหตุนี้สถานพยาบาลในสถานศึกษาจึงมีความสำคัญต่อนักเรียน ครูและบุคลากรในสถานศึกษา ที่ต้องมีความพร้อมในการรองรับและให้บริการต่าง ๆ ได้มาตรฐานและเอื้อต่องานด้านการดูแลสุขภาพอนามัย

วัตถุประสงค์

- เพื่อเสริมสร้างสุขอนามัยที่ดีแก่นักเรียน ครู และบุคลากรในโรงเรียน
- เพื่อให้สถานศึกษามีห้องพยาบาลรองรับ และเพียงพอต่อผู้เข้าใช้บริการ

เป้าหมาย

- เชิงปริมาณ นักเรียน ครูและบุคลากรในโรงเรียน เข้าใช้บริการห้องพยาบาลโรงเรียน ได้อย่างทั่วถึง
- เชิงคุณภาพ นักเรียน ครูและบุคลากรในโรงเรียน มีสุขอนามัยที่ดี

วิธีการดำเนินการ

| ที่ | รายการ/กิจกรรม | ระยะเวลา | ผู้รับผิดชอบ |
|-----|----------------------------|----------------|------------------------|
| ๑ | วางแผนดำเนินงาน | ตลอดปีงบประมาณ | นางโสภา เนตรมณี และคณะ |
| ๒ | พัฒนาและปรับปรุงห้องพยาบาล | ตลอดปีงบประมาณ | |

สถานที่ดำเนินการ ห้องพยาบาล โรงเรียนบรรหารแจ่มใสวิทยา ๖

งบประมาณ

งบประมาณที่ใช้ทั้งหมด ๖,๑๐๓ บาท (อุทหนุนรายหัว)

| ที่ | รายการ/กิจกรรม | ประเภทของเงิน | | | | รวมเงิน |
|-----|-----------------------------|---------------|--------|-------|-------------|---------|
| | | ตอบแทน | ใช้สอย | วัสดุ | สาธารณูปโภค | |
| ๑ | พัฒนาและปรับปรุงห้องพยาบาล | - | ๕๐๓ | ๕,๖๐๐ | - | ๖,๑๐๓ |
| | หมายเหตุ ขอถัวจ่ายทุกรายการ | | | | | |
| | รวม | - | ๕๐๓ | ๕,๖๐๐ | - | ๖,๑๐๓ |
| | รวมทั้งสิ้น | | ๖,๑๐๓ | | | |

ติดตามและประเมินผล

| ที่ | ตัวชี้วัด | วิธีการประเมินผล | เครื่องมือที่ใช้ |
|-----|--------------------------------------------------------------------------------------------|----------------------------------|-------------------------------------|
| ๑ | นักเรียน ครูและบุคลากรในโรงเรียน เข้าใช้บริการห้องพยาบาลโรงเรียนได้อย่างทั่วถึง ร้อยละ ๑๐๐ | บันทึกการเข้าใช้บริการห้องพยาบาล | แบบบันทึกการเข้าใช้บริการห้องพยาบาล |
| ๒ | นักเรียน ครูและบุคลากรในโรงเรียนร้อยละ ๙๐ มีสุขอนามัยที่ดี | ตรวจสอบสุขภาพ | แบบบันทึกสุขภาพ |

ผลที่คาดว่าจะได้รับ

๑. ห้องพยาบาลมีความพร้อมและเพียงพอต่อการเข้าใช้บริการของนักเรียน ครูและบุคลากรในโรงเรียน
๒. นักเรียน ครูและบุคลากรในโรงเรียน พึงพอใจต่อการเข้าใช้บริการห้องพยาบาลของโรงเรียน

ลงชื่อ

(นางโสภา เนตรมณี)

ผู้รับผิดชอบโครงการ

ลงชื่อ

(นายสิทธิชัย สมประสงค์)
หัวหน้าฝ่ายบริหารทั่วไป

ผู้เสนอโครงการ

ลงชื่อ

(นางสาวลภัสชยานี วรกฤติประเสริฐ)
รองผู้อำนวยการโรงเรียนบรรหารแจ่มใสวิทยา ๖

ผู้ให้ความเห็นชอบโครงการ

ลงชื่อ

(นางสาวศุภวรรณ ช่อผกา)
ผู้อำนวยการโรงเรียนบรรหารแจ่มใสวิทยา ๖

ผู้อนุมัติโครงการ

ประมาณค่าใช้จ่าย

โครงการพัฒนาและปรับปรุงห้องพยาบาลโรงเรียน

ฝ่ายบริหารงานทั่วไป งานอนามัยโรงเรียน

| ทรัพยากร | | | | ประเภทของเงิน | | | | รวม |
|-----------------------------|----------------------------------------|-------|----------------|---------------|--------|-------|-----------------|-------|
| ที่ | รายการ/กิจกรรม | จำนวน | ราคา/ หน่วย | ตอบแทน | ใช้สอย | วัสดุ | สาธารณ ูปโภค | |
| | พัฒนาและปรับปรุงห้องพยาบาล | | | | | | | |
| ๑ | ชุดผ้าปูที่นอน หมอน ปลอกหมอน และผ้าห่ม | ๘ ชุด | ๗๐๐ | - | - | ๕,๖๐๐ | - | ๕,๖๐๐ |
| ๒ | ซักผ้าปูที่นอน | - | - | - | ๕๐๓ | - | - | ๕๐๓ |
| หมายเหตุ ขอถัวจ่ายทุกรายการ | | | | | | | | |
| รวม | | | | - | ๕๐๓ | ๕,๖๐๐ | - | ๖,๑๐๓ |
| รวมทั้งสิ้น | | | | ๖,๑๐๓ | | | | |

โรงเรียนบรรหารแจ่มใสวิทยา ๖

| | |
|--------------|-----------------------------------------------------------------------------------|
| โครงการ | จัดซื้อยาและเวชภัณฑ์ประจำห้องพยาบาล |
| แผนงาน | พัฒนาการบริหารงานทั่วไปให้เกิดประสิทธิภาพอย่างสูงสุด |
| สนอง | นโยบาย สพฐ. ที่ ๑ ยุทธศาสตร์ สพม.๙ ที่ ๒ กลยุทธ์ รร.ที่ ๓ มาตรฐานการศึกษาที่ ๑ |
| ผู้รับผิดชอบ | งานอนามัยโรงเรียน |
| ระยะเวลา | ตลอดปีงบประมาณ |

หลักการและเหตุผล

การกำหนดให้โรงเรียนจัดโครงการ กิจกรรมส่งเสริมสุขภาพอนามัย และความปลอดภัยของผู้เรียนนั้น เป็นตัวบ่งชี้หนึ่ง ที่กระทรวงศึกษาธิการกำหนดในมาตรฐานการศึกษาขั้นพื้นฐาน เพื่อพัฒนาคุณภาพคนไทย และการศึกษาไทยในอนาคต ซึ่งต้องอาศัยการพัฒนาสุขภาพอนามัยตั้งแต่วัยเด็ก หรือวัยเรียนพื้นฐานสำคัญ ยาเวชภัณฑ์ และอุปกรณ์ในการปฐมพยาบาล เป็นองค์ประกอบหนึ่งที่จำเป็นอย่างยิ่ง ที่ผู้ทำการปฐมพยาบาล ใช้ดำเนินการในการให้บริการปฐมพยาบาลเบื้องต้นที่ห้องพยาบาล แก่นักเรียนและบุคลากรที่เข้ามาใช้บริการ และให้บริการยืมหรือเบิกใช้ในการปฐมพยาบาลเคลื่อนที่ในกิจกรรมต่าง ๆ ของโรงเรียน ใช้ในอาคารเรียนและหอพักนักเรียนประจำในโรงเรียน เพื่อเป็นการส่งเสริมสวัสดิการและความปลอดภัยของผู้เรียน และบุคลากรในโรงเรียน

วัตถุประสงค์

๑. เพื่อให้มียาเวชภัณฑ์และอุปกรณ์ในการปฐมพยาบาลที่มีคุณภาพและเพียงพอไว้ใช้ในการปฐมพยาบาลเบื้องต้นแก่นักเรียนและบุคลากร
๒. เพื่อส่งเสริมสุขภาพอนามัยและความปลอดภัยของผู้เรียน

เป้าหมาย

- เชิงปริมาณ ยาเวชภัณฑ์และอุปกรณ์ในการปฐมพยาบาลเบื้องต้น
- เชิงคุณภาพ มียาเวชภัณฑ์และอุปกรณ์ในการปฐมพยาบาลที่ได้มาตรฐานกระทรวงสาธารณสุขไว้ใช้ในการปฐมพยาบาลเบื้องต้น

วิธีการดำเนินการ

| ที่ | รายการ/กิจกรรม | ระยะเวลา | ผู้รับผิดชอบ |
|-----|----------------|----------------|------------------------|
| ๑ | ยาและเวชภัณฑ์ | ตลอดปีงบประมาณ | นางโสภา เนตรมณี และคณะ |

สถานที่ดำเนินการ ห้องพยาบาล โรงเรียนบรรหารแจ่มใสวิทยา ๖

งบประมาณ

งบประมาณที่ใช้ทั้งหมด ๘,๐๐๐ บาท (อุทหนุนรายหัว)

| ที่ | รายการ/กิจกรรม | ประเภทของเงิน | | | | รวมเงิน |
|-----|--------------------------|---------------|--------|-------|-------------|---------|
| | | ตอบแทน | ใช้สอย | วัสดุ | สาธารณูปโภค | |
| ๑ | ยาและเวชภัณฑ์ | - | - | ๘,๐๐๐ | - | ๘,๐๐๐ |
| | หมายเหตุ ขออภัยทุกรายการ | | | | | |
| | รวม | - | - | ๘,๐๐๐ | - | ๘,๐๐๐ |
| | รวมทั้งสิ้น | | | ๘,๐๐๐ | | |

ติดตามและประเมินผล

| ที่ | ตัวชี้วัด | วิธีการประเมินผล | เครื่องมือที่ใช้ |
|-----|----------------------------------------------------------------------------------------------------------|-------------------------------------------|-------------------------------------|
| ๑ | มีจำนวนยา เวชภัณฑ์และอุปกรณ์ในการปฐมพยาบาลเบื้องต้น ร้อยละ ๙๕ | ลงบันทึกทะเบียนคุมยาและเวชภัณฑ์ห้องพยาบาล | ทะเบียนคุมยาและเวชภัณฑ์ห้องพยาบาล |
| ๒ | ผู้มารับบริการได้รับการปฐมพยาบาลเบื้องต้นโดยยาเวชภัณฑ์และอุปกรณ์ในการปฐมพยาบาลตามหลักการแพทย์ ร้อยละ ๑๐๐ | นักเรียนแบบบันทึกการเข้าใช้ห้องพยาบาล | แบบบันทึกการเข้าใช้บริการห้องพยาบาล |

ผลที่คาดว่าจะได้รับ

- นักเรียน ครู และบุคลากรในสถานศึกษาได้รับบริการสุขภาพเบื้องต้นอย่างปลอดภัย
- นักเรียนมีความรู้เบื้องต้นเกี่ยวกับการใช้ยาที่ถูกต้องจากผู้ดูแลห้อง

ลงชื่อ

(นางโสภา เนตรมณี)

ผู้รับผิดชอบโครงการ

ลงชื่อ

(นายสิทธิชัย สมประสงค์)
หัวหน้าฝ่ายบริหารทั่วไป

ผู้เสนอโครงการ

ลงชื่อ

(นางสาวลภัสธยานี วรฤทธิประเสริฐ)
รองผู้อำนวยการโรงเรียนบรรหารแจ่มใสวิทยา ๖

ผู้ให้ความเห็นชอบโครงการ

ลงชื่อ

(นางสาวศุภวรรณ ช่อผกา)
ผู้อำนวยการโรงเรียนบรรหารแจ่มใสวิทยา ๖

ผู้อนุมัติโครงการ

ประมาณค่าใช้จ่าย
โครงการจัดซื้อยาและเวชภัณฑ์ประจำห้องพยาบาล
ฝ่ายบริหารงานทั่วไป งานอนามัยโรงเรียน

| ทรัพยากร | | | | ประเภทของเงิน | | | | รวม |
|-----------------------------|----------------|-------|----------------|---------------|--------|-------|-------------|-------|
| ที่ | รายการ/กิจกรรม | จำนวน | ราคา/ หน่วย | ตอบแทน | ใช้สอย | วัสดุ | สาธารณูปโภค | |
| | ยาและเวชภัณฑ์ | | | | | | | |
| ๑ | ยาและเวชภัณฑ์ | - | - | - | - | ๘,๐๐๐ | - | ๘,๐๐๐ |
| หมายเหตุ ขอถัวจ่ายทุกรายการ | | | | | | | | |
| รวม | | | | - | - | ๘,๐๐๐ | - | ๘,๐๐๐ |
| รวมทั้งสิ้น | | | | ๘,๐๐๐ | | | | |

โรงเรียนบริหารแจ่มใสวิทยา ๖

| | |
|-------------------|----------------------------------------------------------------------------------|
| โครงการ | พัฒนาการประชาสัมพันธ์ |
| แผนงาน | ประสานส่งเสริมและสนับสนุนความเข้มแข็งให้กับชุมชน |
| สนอง | นโยบาย สพฐ.ที่ ๖ ยุทธศาสตร์ สพม.๙ ที่ ๕ กลยุทธ์ รร.ที่ ๓ มาตรฐานการศึกษาที่ ๒ |
| ผู้รับผิดชอบ | ฝ่ายบริหารทั่วไป งานประชาสัมพันธ์ |
| ระยะเวลาดำเนินการ | ตลอดปีงบประมาณ |

หลักการและเหตุผล

การเผยแพร่ข้อมูล ข่าวสาร ประกาศเกียรติคุณ ตลอดจนกิจกรรมต่าง ๆ ของโรงเรียนให้บุคลากรในโรงเรียน ผู้ปกครอง ชุมชน และหน่วยงานอื่น ๆ ได้รับทราบ เป็นการเชื่อมโยงความร่วมมือของโรงเรียนกับชุมชน สนับสนุนการมีส่วนร่วมของผู้ปกครอง ชุมชน ภาคเอกชน สร้างความรู้สู่สังคมและสร้างภาพลักษณ์ที่ดีของโรงเรียนต่อชุมชน จึงต้องมีวิธีการประชาสัมพันธ์ในรูปแบบที่หลากหลายและทันสมัย เพื่อความถูกต้องชัดเจน เป็นปัจจุบัน สร้างสรรค์ และมีประสิทธิภาพ

วัตถุประสงค์

๑. เพื่อเผยแพร่ข้อมูล ข่าวสาร ประกาศเกียรติคุณ ประชาสัมพันธ์ กิจกรรมต่าง ๆ ของโรงเรียน ให้ชุมชนทราบในรูปแบบที่หลากหลาย
๒. เพื่อส่งเสริมความสัมพันธ์และความร่วมมือระหว่างโรงเรียน ผู้ปกครอง ชุมชน และหน่วยงานอื่น ๆ เป็นการสร้างภาพลักษณ์ที่ดีของโรงเรียนต่อชุมชน
๓. เพื่อให้บุคลากรในโรงเรียนและชุมชน เลือกใช้วิธีการแสวงหาความรู้ ข้อมูล ข่าวสาร เพื่อพัฒนาตนเองอย่างต่อเนื่อง และส่งเสริมการเรียนรู้ตลอดชีวิต

เป้าหมาย**เชิงปริมาณ**

เผยแพร่ข่าวสารการศึกษาทาง LINE เครือข่ายประชาสัมพันธ์ สพม.สพ. และ Website ของโรงเรียนตลอดปีการศึกษา

เชิงคุณภาพ

นักเรียน ครู ผู้ปกครอง ชุมชน และหน่วยงานอื่น ๆ ได้รับข้อมูล ข่าวสารจากโรงเรียน

วิธีการดำเนินงาน

| ที่ | รายการ/กิจกรรม | ระยะเวลา | ผู้รับผิดชอบ |
|-----|---------------------------------------------------------------------------------------|-------------------|----------------------------------------------------------------------------|
| ๑ | จัดซื้อวัสดุอุปกรณ์ | พ.ย. ๖๖ – ส.ค. ๖๗ | นางอภิรดี ฟาน เดอ ปุท |
| ๒ | เผยแพร่ข่าวสารการศึกษาทาง LINE เครือข่ายประชาสัมพันธ์ สพม.สพ. และ Website ของโรงเรียน | ต.ค. ๖๖ – ก.ย. ๖๗ | นางสาวเฟื่องฟ้า แต่งโสภา นางอภิรดี ฟาน เดอ ปุท นายสิทธิชัย สมประสงค์ |

สถานที่ดำเนินการ โรงเรียนบริหารแจ่มใสวิทยา ๖

งบประมาณ งบประมาณที่ใช้ทั้งหมด ๒,๕๒๘ บาท (อุทหนุนรายหัว)

| ที่ | รายการ/กิจกรรม | ประเภทของเงิน | | | | รวมเงิน |
|-----|-------------------------------------------------------------------------------------------------|---------------|--------|-------|-------------|---------|
| | | ตอบแทน | ใช้สอย | วัสดุ | สาธารณูปโภค | |
| ๑ | จัดซื้อวัสดุอุปกรณ์ | | | ๑,๙๙๐ | | ๑,๙๙๐ |
| ๒ | เผยแพร่ข่าวสารการศึกษา ทาง LINE เครือข่ายประชาสัมพันธ์ สพม.สพ. และ Website ของโรงเรียน | | | ๕๓๘ | | ๕๓๘ |
| | | | | | | |
| | หมายเหตุ ขอถัวจ่ายทุกรายการ | | | | | |
| | รวมเงิน | | | ๒,๕๒๘ | | ๒,๕๒๘ |
| | รวมทั้งสิ้น | | | ๒,๕๒๘ | | |

การติดตามและประเมินผล

| ที่ | ตัวชี้วัด | วิธีการประเมินผล | เครื่องมือที่ใช้ |
|-----|-----------------------------------------------------------------------------------------------------------------------------|------------------|--------------------|
| ๑ | บุคลากรในโรงเรียน ผู้ปกครอง ชุมชน และ หน่วยงานอื่น ๆ ได้รับทราบข้อมูล ข่าวสาร เกียรติคุณ และกิจกรรมต่าง ๆ ของโรงเรียน | จากการสอบถาม | บันทึกจากการสอบถาม |

ผลที่คาดว่าจะได้รับ

นักเรียน ครู ผู้ปกครอง ชุมชน และหน่วยงานอื่น ๆ ได้ทราบข้อมูล ข่าวสาร เกียรติคุณ และกิจกรรมต่าง ๆ ของโรงเรียน โรงเรียนได้รับการชื่นชมและยอมรับจาก

ลงชื่อ ผู้รับผิดชอบโครงการ
(นางอภิรดี ฟาน เดอ ปุท)

ลงชื่อ ผู้เสนอโครงการ
(นายสิทธิชัย สมประสงค์)
หัวหน้าฝ่ายบริหารทั่วไป

ลงชื่อ ผู้ให้ความเห็นชอบโครงการ
(นางสาวลภัสชยาน์ วรรณฤติประเสริฐ)
รองผู้อำนวยการโรงเรียนบรรหารแจ่มใสวิทยา ๖

ลงชื่อ ผู้อนุมัติโครงการ
(นางสาวศุภวรรณ ช่อผกา)
ผู้อำนวยการโรงเรียนบรรหารแจ่มใสวิทยา ๖

ประมาณการค่าใช้จ่าย
โครงการ พัฒนาการประชาสัมพันธ์
ฝ่าย บริหารทั่วไป งาน ประชาสัมพันธ์

| ทรัพยากร | | | | ประเภทของเงิน | | | | รวม |
|----------|--------------------------------------------------------|--------|----------------|---------------|--------|-------|-----------------|-------|
| ที่ | รายการ | จำนวน | ราคา/ หน่วย | ตอบแทน | ใช้สอย | วัสดุ | สาธารณ ูปโภค | |
| | จัดซื้อวัสดุฯ | | | | | | | |
| ๑ | หมึกเติมเครื่องพิมพ์ Epson L๒๒๐ ๔ สี (Epson ๖๖๔) | ๑ ชุด | ๑,๒๔๐ | | | ๑,๒๔๐ | | |
| ๒ | กระดาษการ์ดสี ถ่ายเอกสาร ๘๐ แกรม | ๑ รีม | ๒๖๐ | | | ๒๖๐ | | |
| ๓ | เทปโหมกาวสองหน้า Armstrong ๕ ม. | ๑ ม้วน | ๑๓๐ | | | ๑๓๐ | | |
| ๔ | แฟ้มโซว์เอกสาร ๑ นิ้ว ๓ ห่วง ตราช้าง เบอร์ ๔๔๔ | ๑ อัน | ๑๒๐ | | | ๑๒๐ | | |
| ๕ | ใส่ในแฟ้มตราช้าง A๔ | ๒ ห่อ | ๒๐ | | | ๔๐ | | |
| | | | | | | ๑,๙๙๐ | | ๑,๙๙๐ |
| | | | | | | | | |
| | เผยแพร่ข่าวสารการศึกษา ทาง LINE และ Website | | | | | | | |
| ๑ | หมึกเครื่องพิมพ์ Canon MP๒๘๗ ชุด ๔ สี | ๑ ชุด | ๔๐๐ | | | ๔๐๐ | | |
| ๒ | กระดาษถ่ายเอกสาร Double A ๘๐ แกรม | ๑ รีม | ๑๓๘ | | | ๑๓๘ | | |
| | | | | | | ๕๓๘ | | ๕๓๘ |
| | | | | | | | | |
| | | | | | | | | |
| | | | | | | | | |
| | หมายเหตุ ขอถัวจ่ายทุกรายการ | | | | | | | |
| | รวม | | | | | ๒,๕๒๘ | | ๒,๕๒๘ |
| | รวมทั้งสิ้น | | | | | ๒,๕๒๘ | | |

โรงเรียนบรรหารแจ่มใสวิทยา ๖

| | |
|--------------|------------------------------------------------------------------------------------|
| โครงการ | เสริมสร้างความเข้มแข็งให้ชุมชน |
| แผนงาน | ประสานส่งเสริมและสนับสนุนความเข้มแข็งร่วมกับชุมชน |
| สนอง | นโยบาย สพฐ. ที่ ๔ ยุทธศาสตร์ สพม.สพ ที่ ๕ กลยุทธ์ รร.ที่ ๔ มาตรฐานการศึกษาที่ ๒ |
| ผู้รับผิดชอบ | งานสัมพันธ์ชุมชน |
| ระยะเวลา | ตลอดปีงบประมาณ |

หลักการและเหตุผล

สถานศึกษากับชุมชนมีความเกี่ยวเนื่องกันมาอย่างยาวนานในสังคมไทย ชุมชนที่เข้มแข็ง มีความรู้เรื่องทางภูมิปัญญา และโอบอ้อมอารี ย่อมส่งผลให้สถานศึกษามีความมั่นคง สามารถพัฒนาในด้านต่างๆอย่างมีประสิทธิภาพ เช่นเดียวกับสถานศึกษาที่มีคุณภาพ มีกระบวนการจัดการอย่างเหมาะสมและมีสัมพันธภาพที่ดี ย่อมส่งเสริมสนับสนุนการพัฒนาของชุมชนอย่างยั่งยืนได้

ตามพระราชบัญญัติการศึกษาแห่งชาติ พุทธศักราช ๒๕๕๒ หมวดที่ ๔ มาตรา ๒๙ ให้สถานศึกษา ร่วมกับบุคคล ครอบครัว ชุมชน องค์กรปกครองส่วนท้องถิ่น รัฐบาลและเอกชน สถาบันต่างๆ ส่งเสริมความเข้มแข็งของชุมชนโดยจัดกระบวนการเรียนรู้และกิจกรรมต่างๆ ร่วมกับชุมชนเพื่อเป็นส่วนหนึ่งในการสืบสานงานวัฒนธรรมชุมชนให้สอดคล้องกับสภาพความเป็นจริงและสภาพความต้องการของชุมชนรวมทั้งสนับสนุนให้มีการแลกเปลี่ยนประสบการณ์การพัฒนา ระหว่างชุมชนกับสถานศึกษา

โรงเรียนบรรหารแจ่มใสวิทยา ๖ เล็งเห็นถึงความสำคัญของการสร้างความสัมพันธ์ที่ดีกับชุมชนจึงได้จัดทำโครงการ “เสริมสร้างความเข้มแข็งในชุมชน” ขึ้นเพื่อให้สอดคล้องกับสภาพปัญหา และความต้องการของชุมชน และท้องถิ่นโดยมีบทบาท ส่วนร่วมในการเสริมสร้างความเข้มแข็งการบริการชุมชนตลอดจนส่งเสริมความสัมพันธ์ที่ดีระหว่างโรงเรียนกับชุมชน

วัตถุประสงค์

๑. ส่งเสริมความสัมพันธ์ระหว่างโรงเรียนกับชุมชน
๒. ส่งเสริมความเข้มแข็ง และบริการชุมชนด้านต่างๆ
๓. เพื่อให้ชุมชนเกิดความพึงพอใจ และเชื่อมั่นต่อโรงเรียน

เป้าหมาย

- | | |
|-------------------|--------------------------------------------------------------------------------|
| <u>เชิงปริมาณ</u> | ๑. โรงเรียนร่วมกิจกรรมต่างๆของชุมชนไม่น้อยกว่าร้อยละ ๘๐ |
| | ๒. โรงเรียนทราบปัญหาและความต้องการของชุมชน |
| <u>เชิงคุณภาพ</u> | ๑. ชุมชนมีความเข้มแข็งมากขึ้น |
| | ๒. โรงเรียนจัดการศึกษาให้สอดคล้องกับสภาพปัญหาและความต้องการของชุมชนและท้องถิ่น |

วิธีการดำเนินการ

| ที่ | รายการ / กิจกรรม | ระยะเวลา | ผู้รับผิดชอบ |
|-----|------------------------------------------|----------------|-----------------------------------|
| ๑ | ประสานความร่วมมือระหว่างโรงเรียนกับชุมชน | ตลอดปีงบประมาณ | นางสุนทร ทองวิเศษสุข และคณะ |
| ๒ | ให้บริการและอำนวยความสะดวกแก่ชุมชน | ตลอดปีงบประมาณ | |
| ๓ | ให้ความรู้และบริการด้านการศึกษแก่ชุมชน | ตลอดปีงบประมาณ | |
| ๔ | ช่วยเหลือกิจกรรมต่าง ๆ ของชุมชน | ตลอดปีงบประมาณ | |

สถานที่ดำเนินการ โรงเรียนบรรหารแจ่มใสวิทยา ๖ และ ชุมชน

งบประมาณ งบประมาณที่ใช้ทั้งหมด ๓,๖๔๐ บาท (อุทหนุนรายหัว)

| ที่ | รายการ/กิจกรรม | ประเภทของเงิน | | | | รวม |
|-----|------------------------------------------|---------------|--------|-------|-------------|-------|
| | | ตอบแทน | ใช้สอย | วัสดุ | สาธารณูปโภค | |
| ๑ | ประสานความร่วมมือระหว่างโรงเรียนกับชุมชน | | | ๓,๖๔๐ | | ๓,๖๔๐ |
| ๒ | ให้บริการและอำนวยความสะดวกแก่ชุมชน | | | | | |
| ๓ | ให้ความรู้และบริการด้านการศึกษแก่ชุมชน | | | | | |
| ๔ | ช่วยเหลือกิจกรรมต่าง ๆ ของชุมชน | | | | | |
| | หมายเหตุ ขอถัวจ่ายทุกรายการ | | | | | |
| | รวมเงิน | | | ๓,๖๔๐ | | ๓,๖๔๐ |
| | รวมทั้งสิ้น | | | ๓,๖๔๐ | | |

การติดตามและประเมินผล

| ที่ | ตัวชี้วัด | วิธีการประเมินผล | เครื่องมือที่ใช้ |
|-----|------------------------------------------------------|--------------------------|-----------------------------|
| ๑ | โรงเรียนร่วมกิจกรรมต่างๆของชุมชน ไม่น้อยกว่าร้อยละ๘๐ | บันทึกการเข้าร่วมกิจกรรม | แบบบันทึกการเข้าร่วมกิจกรรม |
| ๒ | ความพึงพอใจของชุมชนและท้องถิ่นที่มีต่อโรงเรียน | สัมภาษณ์ สอบถาม | แบบสัมภาษณ์ แบบสอบถาม |

ผลที่คาดว่าจะได้รับ

๑. เกิดความสัมพันธ์ระหว่างโรงเรียนกับชุมชน
๒. ชุมชนเกิดความพึงพอใจและเชื่อมั่นต่อโรงเรียน

ลงชื่อ
(นางสุนทร ทองวิเศษสุข)

ผู้รับผิดชอบโครงการ

ลงชื่อ
(นายสิทธิชัย สมประสงค์)
หัวหน้าฝ่ายบริหารทั่วไป

ผู้เสนอโครงการ

ลงชื่อ
(นางสาวลภัสชยานี วรรณฤทธิประเสริฐ)
รองผู้อำนวยการโรงเรียนบรรหารแจ่มใสวิทยา ๖

ผู้ให้ความเห็นชอบโครงการ

ลงชื่อ
(นางสาวศุภวรรณ ช่อผกา)
ผู้อำนวยการโรงเรียนบรรหารแจ่มใสวิทยา ๖

ผู้อนุมัติโครงการ

ประมาณการค่าใช้จ่าย
 โครงการเสริมสร้างความเข้มแข็งให้ชุมชน
 ฝ่ายบริหารทั่วไป งานสัมพันธ์ชุมชน

.....

| ทรัพยากร | | | | ประเภทของเงิน | | | | รวม |
|-------------|-----------------------------------------------|-------|----------------|---------------|--------|-------|-----------------|-------|
| ที่ | รายการ | จำนวน | ราคา/ หน่วย | ตอบแทน | ใช้สอย | วัสดุ | สาธารณ ูปโภค | |
| ๑ | หมึกเติมเครื่องพิมพ์ HP GT๕๓ BK/๙๐ ml. | ๔ ขวด | ๓๑๐ | | | ๑,๒๔๐ | | |
| ๒ | หมึกเติมเครื่องพิมพ์ HP GT๕๒ Y,M,C /๗๐ ml. | ๖ ขวด | ๓๐๐ | | | ๑,๘๐๐ | | |
| ๓ | ซองขาวยาว เบอร์ ๙/๑๒๕AA ครุฑ | ๑ มัด | ๔๒๐ | | | ๔๒๐ | | |
| ๔ | ซองน้ำตาล A๔ ขยายข้าง ครุฑ | ๑ มัด | ๑๘๐ | | | ๑๘๐ | | |
| | | | | | | ๓,๖๔๐ | | ๓,๖๔๐ |
| | | | | | | | | |
| | | | | | | | | |
| | | | | | | | | |
| | | | | | | | | |
| | | | | | | | | |
| | | | | | | | | |
| | | | | | | | | |
| | | | | | | | | |
| | | | | | | | | |
| | | | | | | | | |
| | | | | | | | | |
| | หมายเหตุ ขอถัวจ่ายทุกรายการ | | | | | | | |
| | | | | | | | | |
| รวม | | | | | | ๓,๖๔๐ | | ๓,๖๔๐ |
| รวมทั้งสิ้น | | | | ๓,๖๔๐ | | | | |

โรงเรียนบรรหารแจ่มใสวิทยา ๖

| | |
|--------------|---------------------------------------------------------------------------------------|
| โครงการ | โรงเรียนปลอดขยะ (Zero Waste School) |
| แผนงาน | ส่งเสริมคุณธรรมจริยธรรมและคุณลักษณะอันพึงประสงค์ที่ดีงาม |
| สนอง | นโยบายสพฐ. ที่ ๑, ๔ ยุทธศาสตร์ สพม. ที่ ๓ กลยุทธ์ รร.ที่ ๑, ๓ มาตรฐานการศึกษาที่ ๒ |
| ผู้รับผิดชอบ | งานพัฒนาแหล่งเรียนรู้และสิ่งแวดล้อม |
| ระยะเวลา | ตลอดปีงบประมาณ |

หลักการและเหตุผล

ปัญหาด้านสิ่งแวดล้อมที่รุนแรงมากขึ้นทุกวันนี้ ส่วนหนึ่งมาจาก ขยะ ซึ่งเป็นปัญหาพื้นฐานของชุมชน และโรงเรียนก่อให้เกิดผลกระทบต่อสิ่งแวดล้อมภายในชุมชนและโรงเรียน เช่น เป็นแหล่งอาหารแหล่งเพาะพันธุ์ของพาหะนำโรคที่เกิดขึ้นในมนุษย์ ทั้งแมลงวันแมลงสาบยุง ฯลฯ นอกจากนี้เป็นแหล่งแพร่กระจายเชื้อโรคที่ส่งผลกระทบต่อสุขภาพอนามัยของคนในชุมชนแล้ว มนุษย์ได้รับผลกระทบจากมลพิษทางอากาศ การมีกลิ่นเหม็นทำลายสุนทรียภาพด้านสิ่งแวดล้อม และทำลายทัศนียภาพภายในชุมชน

สำนักงานปลัดกระทรวงศึกษาธิการได้จัดทำแผนแม่บทการบริหารจัดการขยะมูลฝอยของประเทศ (พ.ศ.๒๕๕๙-๒๕๖๔) ตามนโยบายของรัฐบาลในการจัดการขยะมูลฝอย เพื่อเป็นการสร้างจิตสำนึก และรณรงค์การคัดแยกขยะประเภทขยะมูลฝอยตั้งแต่ต้นทางให้กับนักเรียนและเยาวชนในโรงเรียนและสถานศึกษา ทุกแห่งในสังกัด รวมทั้งจากที่สำนักงานเขตพื้นที่การศึกษามัธยมศึกษา เขต ๙ ขอความร่วมมือจากทางโรงเรียนทุกโรงเรียนให้มีการจัดกิจกรรมรณรงค์การคัดแยกขยะมูลฝอยในสถานศึกษาด้วย

โรงเรียนบรรหารแจ่มใสวิทยา ๖ตระหนักถึงความสำคัญของเรื่องดังกล่าวจึงจัดทำโครงการ “โรงเรียนปลอดขยะ(Zero Waste School)” ขึ้นทั้งนี้โดยมีวัตถุประสงค์เพื่อปลูกจิตสำนึกการลดคัดแยกขยะและการนำขยะกลับมาใช้ประโยชน์ใหม่โดยใช้หลัก ๓R นำไปสู่การสร้างความตระหนักถึงปัญหาขยะนำไปสู่การปฏิบัติอย่างเป็นรูปธรรม อีกทั้งส่งเสริมให้นักเรียนที่เข้าร่วมโครงการสร้างนวัตกรรมในการจัดการขยะ ตลอดจนเกิดการมีส่วนร่วมในการแก้ไขปัญหาขยะระหว่างสถานศึกษา ชุมชน และภาคีเครือข่าย เพื่อการจัดการอย่างมีประสิทธิภาพและเป็นระบบ

วัตถุประสงค์

๑. เพื่อส่งเสริมและสนับสนุนให้นักเรียนบุคลากรทางการศึกษาและชุมชนมีความรู้ความเข้าใจเกี่ยวกับวิธีการลดการคัดแยกและการนำขยะกลับมาใช้ประโยชน์ใหม่โดยใช้หลัก ๓R

๒. เพื่อรณรงค์ประชาสัมพันธ์ให้ความรู้ ปลูกจิตสำนึกและสร้างความตระหนักให้นักเรียน รวมทั้งบุคลากรในสถานศึกษาจนนำไปสู่การปฏิบัติจนเป็นนิสัย

๓. เพื่อส่งเสริมให้นักเรียนเกิดความคิดสร้างสรรค์นำไปสู่การสร้างเป็นนวัตกรรมในการจัดการขยะภายในโรงเรียน

๔. เพื่อสร้างการมีส่วนร่วมระหว่างสถานศึกษา ชุมชนและภาคีเครือข่ายในการบริหารจัดการขยะมูลฝอย รวมถึงเพิ่มประสิทธิภาพระบบการจัดการขยะมูลฝอยภายในโรงเรียนและชุมชน

๕. เพื่อบริการให้ความรู้เกี่ยวกับการจัดการขยะในครัวเรือนให้กับชุมชน

เป้าหมาย

เชิงปริมาณ นักเรียนและบุคลากรของโรงเรียน เข้าร่วมกิจกรรมตามโครงการ ร้อยละ ๘๐

เชิงคุณภาพ ๑. นักเรียนและบุคลากรของโรงเรียนตระหนักถึงความสำคัญของการลดการคัดแยกขยะและการนำขยะกลับมาใช้ประโยชน์ใหม่ร้อยละ ๘๐

๒. นักเรียนและบุคลากรของโรงเรียนนำแนวทางการลดปริมาณขยะมาใช้ในชีวิตประจำวันรวมทั้งให้ความร่วมมือในกิจกรรมจากโครงการโรงเรียนปลอดขยะที่โรงเรียนจัดทำขึ้นร้อยละ ๘๐

๓. นักเรียนทุกระดับชั้นร่วมกิจกรรมธนาคารขยะของโรงเรียน

วิธีการดำเนินการ

| ที่ | รายการ / กิจกรรม | ระยะเวลา | ผู้รับผิดชอบ |
|-----|-----------------------------------------|----------------|-----------------------------------------|
| ๑ | กิจกรรมธนาคารขยะ | ตลอดปีงบประมาณ | งานพัฒนาแหล่งเรียนรู้ และสิ่งแวดล้อม |
| ๒ | กิจกรรมการจัดการขยะอินทรีย์และขยะทั่วไป | ตลอดปีงบประมาณ | |
| ๓ | กิจกรรมบริการความรู้สู่ชุมชน | ตลอดปีงบประมาณ | |

สถานที่ดำเนินการ โรงเรียนบรรหารแจ่มใสวิทยา ๖

งบประมาณ งบประมาณที่ใช้ทั้งหมด ๙,๔๓๖ บาท (อุดหนุนรายหัว)

| ที่ | รายการ/กิจกรรม | ประเภทของเงิน | | | | รวมเงิน |
|-----|------------------------------------------|---------------|--------|--------------|-------------|--------------|
| | | ตอบแทน | ใช้สอย | วัสดุ | สาธารณูปโภค | |
| ๑ | กิจกรรมธนาคารขยะ | | | ๑,๘๙๑ | | ๑,๘๙๑ |
| ๒ | กิจกรรมการจัดการขยะอินทรีย์และขยะทั่วไป | | | ๕,๒๐๐ | | ๕,๒๐๐ |
| ๓ | กิจกรรมบริการความรู้สู่ชุมชน | | | ๓๖๐ | | ๓๖๐ |
| ๔ | กิจกรรมเผยแพร่กิจกรรมจัดการขยะในโรงเรียน | | | ๑,๙๘๕ | | ๑,๙๘๕ |
| | หมายเหตุ ขอถ่ายจ่ายทุกรายการ | | | | | |
| | รวมเงิน | | | ๙,๔๓๖ | | ๙,๔๓๖ |
| | รวมทั้งสิ้น | | | ๙,๔๓๖ | | |

การติดตามและประเมินผล

| ที่ | ตัวชี้วัด | วิธีการประเมิน | เครื่องมือ |
|-----|--------------------------------------------------------------------------------------------------------------------------------------------|------------------------------------------------------------------------------------------|------------------------------------------------------------------------------------|
| ๑ | ร้อยละ ๘๐ ของนักเรียนและบุคลากรของโรงเรียน เข้าร่วมกิจกรรมตามโครงการที่กำหนด | ๑. ตรวจสอบใบลงทะเบียนผู้เข้าร่วมกิจกรรม | ๑.แบบตรวจสอบ ๒. ใบลงทะเบียนผู้เข้าร่วมโครงการ |
| ๒ | ร้อยละ ๘๐ ของนักเรียนและบุคลากรของโรงเรียนตระหนักถึงความสำคัญของการลดการคัดแยกขยะและการนำขยะกลับมาใช้ประโยชน์ใหม่ | ๑. ประเมินผลการจัดกิจกรรม ทั้งทางด้านความรู้ และการสร้างจิตสำนึกการคัดแยกขยะจากใบกิจกรรม | ๑.แบบประเมินความพึงพอใจ ๒. คู่มือการเข้าร่วมกิจกรรม ๓. ใบกิจกรรมการคัดแยกขยะ |
| ๓ | ร้อยละ ๘๐ ของนักเรียนนำแนวทางการลดปริมาณขยะมาใช้ในชีวิตประจำวันรวมทั้งให้ความร่วมมือในกิจกรรมจากโครงการโรงเรียนปลอดขยะที่โรงเรียนจัดทำขึ้น | ๑. ประเมินผลจากการนำเสนอแนวทางการจัดการขยะในโรงเรียน | ๑. แบบประเมินการนำเสนอแนวทางการจัดการขยะในโรงเรียน ๒. แบบประเมินความพึงพอใจ |
| ๔ | นักเรียนทุกระดับชั้นร่วมกิจกรรมธนาคารขยะของโรงเรียน | ๑. ความสม่ำเสมอในการเข้าร่วมกิจกรรมธนาคารขยะ | ๑. สมุดบัญชีธนาคารขยะ |

ผลที่คาดว่าจะได้รับ

๑. นักเรียนและบุคลากรของโรงเรียนตระหนักถึงความสำคัญของการลดการคัดแยกขยะและการนำขยะกลับมาใช้ประโยชน์ใหม่

๒. นักเรียนและบุคลากรของโรงเรียนนำแนวทางการลดปริมาณขยะมาใช้ในชีวิตประจำวันรวมทั้งให้ความร่วมมือในกิจกรรมจากโครงการโรงเรียนปลอดขยะที่โรงเรียนจัดทำขึ้น

๓. นักเรียนทุกระดับชั้นร่วมกิจกรรมธนาคารขยะของโรงเรียน

๔. โรงเรียนมีสภาพแวดล้อมที่ร่มรื่น สวยงาม ปลอดขยะ และมีบรรยากาศวิชาการที่เอื้อต่อการเรียนรู้

ลงชื่อ ผู้รับผิดชอบโครงการ
(นายสิทธิชัย สมประสงค์)

ลงชื่อ ผู้เสนอโครงการ
(นายสิทธิชัย สมประสงค์)
หัวหน้าฝ่ายบริหารทั่วไป

ลงชื่อ ผู้ให้ความเห็นชอบโครงการ
(นางสาวภัสชญาน์ วรกฤติประเสริฐ)
รองผู้อำนวยการโรงเรียนบรรหารแจ่มใสวิทยา ๖

ลงชื่อ ผู้อนุมัติโครงการ
(นางสาวศุภวรรณ ช่อผกา)
ผู้อำนวยการโรงเรียนบรรหารแจ่มใสวิทยา ๖

ประมาณการค่าใช้จ่าย

โครงการโรงเรียนปลอดขยะ (Zero Waste School)

ฝ่าย บริหารทั่วไป งาน พัฒนาแหล่งเรียนรู้และสิ่งแวดล้อม

.....

| ทรัพยากร | | | | ประเภทของเงิน | | | | รวม |
|----------|-------------------------------------------------------|--------|----------------|---------------|--------|--------------|-------------|--------------|
| ที่ | รายการ | จำนวน | ราคา/ หน่วย | ค่าตอบแทน | ใช้สอย | วัสดุ | สาธารณูปโภค | |
| | กิจกรรมธนาคารขยะ | | | | | | | |
| ๑ | ลื่นซักพลาสติก ๓ ชั้น ขนาด๒๖*๓๖*๓๐ ซม./ A๔ | ๑ หลั้ | ๔๕๐ | | | ๔๕๐ | | |
| ๒ | ปกพลาสติกใสขนาด A๔ | ๑ แพ้ค | ๑๖๕ | | | ๑๖๕ | | |
| ๓ | หมึกเติมเครื่องพิมพ์สีดำ Canon ๕๐๐ ml เทียบเท่า | ๑ ขวด | ๒๕๐ | | | ๒๕๐ | | |
| ๔ | หมึกเติมเครื่องพิมพ์สี Canon ๕๐๐ ml เทียบเท่า | ๓ ขวด | ๒๕๐ | | | ๗๕๐ | | |
| ๕ | กระดาษถ่ายเอกสาร Double A ๘๐ แกรม ขนาด A๔ | ๒ รีม | ๑๓๘ | | | ๒๗๖ | | |
| | | | | | | ๑,๘๙๑ | | ๑,๘๙๑ |
| | กิจกรรมการจัดการขยะ อินทรีย์และขยะทั่วไป | | | | | | | |
| ๑ | ถังขยะ ๑๒๐ ลิตร มีล้อ | ๔ ถัง | ๑,๓๐๐ | | | ๕,๒๐๐ | | |
| | | | | | | ๕,๒๐๐ | | |
| | กิจกรรมบริการความรู้สู่ ชุมชน | | | | | | | |
| ๑ | Clear sticker ๒๐๐ micron/สติ๊กเกอร์ไออิงค์ เจ็ท | ๒ รีม | ๑๘๐ | | | ๓๖๐ | | |
| | | | | | | ๓๖๐ | | |

โรงเรียนบรรหารแจ่มใสวิทยา ๖

| | |
|--------------|----------------------------------------------------------------------------------------|
| โครงการ | สร้างจิตสำนึกเพื่อการเรียนรู้ด้านการผลิตและการบริโภคที่เป็นมิตรกับสิ่งแวดล้อม |
| แผนงาน | พัฒนาหลักสูตร กระบวนการเรียนรู้ สื่อและแหล่งเรียนรู้ |
| สนอง | นโยบาย สพฐ. ที่ ๖ ยุทธศาสตร์ สพม.สพ ที่ ๑ กลยุทธ์ รร. ที่ ๑ มาตรฐานการศึกษาที่ ๑, ๓ |
| ผู้รับผิดชอบ | งานพัฒนาแหล่งเรียนรู้และสิ่งแวดล้อม |
| ระยะเวลา | ตลอดปีงบประมาณ |

หลักการและเหตุผล

ตามพระราชบัญญัติการศึกษาแห่งชาติ พ.ศ. ๒๕๔๒ ได้กำหนดไว้ในมาตรา ๒๔ การจัดการกระบวนการเรียนรู้ให้สถานศึกษาและหน่วยงานที่เกี่ยวข้องจะต้องจัดกิจกรรมให้ผู้เรียนได้เรียนรู้จากประสบการณ์จริง ฝึกการปฏิบัติให้ทำได้ คิดเป็นและทำเป็น รักการอ่านและเกิดการเรียนรู้อย่างต่อเนื่อง อีกทั้งสถานศึกษาต้องฝึกทักษะ กระบวนการคิด การจัดการ การเผชิญสถานการณ์ และการประยุกต์ความรู้มาใช้เพื่อป้องกันและแก้ไขปัญหา

แนวทางการจัดการเรียนรู้ในรายวิชาวิทยาศาสตร์นั้น จะต้องจัดการศึกษาโดยให้ผู้เรียนทุกคนมีความสามารถในการเรียนรู้ และพัฒนาตนเองได้ตามศักยภาพ ความถนัดของตนเอง อีกทั้งการจัดการเรียนการสอนจะต้องเน้นผู้เรียนเป็นศูนย์กลาง ได้ฝึกปฏิบัติ บูรณาการความรู้เพื่อนำไปใช้ในการแก้ไขปัญหาในชีวิตประจำวัน เสริมสร้างจิตวิทยาศาสตร์ ให้ผู้เรียนเกิดทักษะทางวิทยาศาสตร์ทั้งการสังเกต การวัด การจำแนกประเภท การหาความสัมพันธ์ การจัดการกระทำและสื่อความหมายของข้อมูล การลงความเห็นจากข้อมูล การพยากรณ์ และการตั้งสมมติฐาน เพื่อให้เท่าทันต่อวิทยาการต่าง ๆ ที่เปลี่ยนแปลงในสภาพสังคมปัจจุบันที่ใช้ความรู้ทางวิทยาศาสตร์มาแก้ปัญหาต่าง ๆ ทั้งในภาคอุตสาหกรรม การเกษตร การสื่อสาร และส่งเสริมให้ผู้เรียนได้มีความรู้ในการสร้างนวัตกรรมเพื่อใช้ในการประกอบอาชีพและแก้ไขปัญหาในชีวิตประจำวัน ตลอดจนส่งเสริมให้ผู้เรียนเกิดทักษะการเรียนรู้ในศตวรรษที่ ๒๑ เพื่อให้เกิดการเรียนรู้ตลอดชีวิต มีการพัฒนาผลิตภัณฑ์หรืออาชีพของตนเองเพื่อสร้างรายได้โดยใช้ความรู้ทางวิทยาศาสตร์เป็นฐาน นอกจากนี้สถานศึกษาควรต้องจัดการเรียนการสอนบูรณาการความรู้ในแต่ละรายวิชา ฝึกทักษะที่จำเป็นต่อการประกอบอาชีพ ให้ผู้เรียนเห็นคุณค่าของอาชีพสุจริต และแนวทางในการประกอบอาชีพ โดยอาศัยความร่วมมือของครูและบุคลากรในสถานศึกษา รวมทั้งหน่วยงานภายนอกที่เกี่ยวข้องภายนอกสถานศึกษา เพื่อระดมความคิด และจัดประสบการณ์ให้ตอบสนองต่อการเปลี่ยนแปลงเศรษฐกิจและสังคม ความต้องการของตลาดงานและแนวโน้มของลักษณะงานในอนาคต

โรงเรียนบรรหารแจ่มใสวิทยา ๖ ตระหนักถึงความสำคัญของเรื่องดังกล่าวจึงจัดทำโครงการ “สร้างจิตสำนึกเพื่อการเรียนรู้ด้านการผลิตและการบริโภคที่เป็นมิตรกับสิ่งแวดล้อม” ขึ้น ทั้งนี้โดยมีวัตถุประสงค์เพื่อส่งเสริมให้นักเรียนเกิดการบูรณาการความรู้ และสามารถนำไปประยุกต์ใช้ในการป้องกันและแก้ไขปัญหาในชีวิตประจำวันได้ รวมทั้งนักเรียนได้ฝึกทักษะทางวิทยาศาสตร์ กระบวนการคิด และสร้างจิตวิทยาศาสตร์จากการเผชิญสถานการณ์ต่าง ๆ ในบริบทแวดล้อมการทำงานในชีวิตประจำวัน ตลอดจนสามารถนำความรู้ในชั้นเรียนมาใช้ในการอธิบายปรากฏการณ์ต่าง ๆ ที่สามารถพบเห็นได้ นอกจากนี้เพื่อส่งเสริมทักษะของผู้เรียนที่จำเป็นต่อการประกอบอาชีพให้สอดคล้องกับตลาดแรงงาน อันจะนำมาสู่การส่งเสริมให้นักเรียนเกิดความภาคภูมิใจ และนำความรู้มาใช้ในการแก้ปัญหาเพื่อพัฒนาชุมชนที่นักเรียนอาศัยอยู่ได้

วัตถุประสงค์

๑. เพื่อให้นักเรียนได้ฝึกทักษะทางวิทยาศาสตร์ กระบวนการคิด และสร้างจิตวิทยาศาสตร์จากการเผชิญสถานการณ์ต่าง ๆ ในบริบทแวดล้อมการทำงานในชีวิตประจำวัน
๒. เพื่อส่งเสริมทักษะของผู้เรียนที่จำเป็นต่อการประกอบอาชีพให้สอดคล้องกับตลาดแรงงาน
๓. เพื่อให้นักเรียนมีจิตสำนึกที่ดีต่อการเป็นมิตรกับสิ่งแวดล้อม

เป้าหมาย

- เชิงปริมาณ** นักเรียนชั้นมัธยมศึกษาตอนต้น และตอนปลาย จำนวน ๖๐ คน
- เชิงคุณภาพ**
๑. นักเรียนสามารถนำความรู้ที่ได้จากการศึกษาดูงานมาประยุกต์ใช้ให้เกิดประโยชน์ต่อตนเอง
 ๒. นักเรียนเกิดทักษะที่จำเป็นต่อการประกอบอาชีพให้สอดคล้องกับพระราชบัญญัติการศึกษาแห่งชาติ พ.ศ. ๒๕๕๒

วิธีการดำเนินการ

| ที่ | รายการ / กิจกรรม | ระยะเวลา | ผู้รับผิดชอบ |
|-----|-------------------------------------------------------------------------------|----------------|-------------------------------------|
| ๑ | สร้างจิตสำนึกเพื่อการเรียนรู้ด้านการผลิตและการบริโภคที่เป็นมิตรกับสิ่งแวดล้อม | ตลอดปีงบประมาณ | งานพัฒนาแหล่งเรียนรู้และสิ่งแวดล้อม |

สถานที่ดำเนินการ โรงเรียนบรรหารแจ่มใสวิทยา ๖
แหล่งการเรียนรู้นอกสถานศึกษา

งบประมาณ งบประมาณที่ใช้ทั้งหมด ๒,๔๐๐ บาท (อุดหนุนเรียนฟรี)

| ที่ | รายการ/กิจกรรม | ประเภทของเงิน | | | | รวมเงิน |
|-----|-------------------------------------------------------------------------------|---------------|--------|-------|-------------|--------------|
| | | ตอบแทน | ใช้สอย | วัสดุ | สาธารณูปโภค | |
| ๑ | สร้างจิตสำนึกเพื่อการเรียนรู้ด้านการผลิตและการบริโภคที่เป็นมิตรกับสิ่งแวดล้อม | ๒,๔๐๐ | | | | ๒,๔๐๐ |
| | หมายเหตุ ขอถ่ายจ่ายทุกรายการ | | | | | |
| | รวมเงิน | ๒,๔๐๐ | | | | ๒,๔๐๐ |
| | รวมทั้งสิ้น | ๒,๔๐๐ | | | | |

การติดตามและประเมินผล

| ที่ | ตัวชี้วัด | วิธีการประเมิน | เครื่องมือ |
|-----|------------------------------------------------------------------------------------------|-------------------------------|-----------------------|
| ๑ | ร้อยละ ๙๐ ของนักเรียนที่ได้เข้าร่วมกิจกรรมมีความพึงพอใจอยู่ในระดับ ดี ขึ้นไป | ประเมินความพึงพอใจ | แบบประเมินความพึงพอใจ |
| ๒ | นักเรียนสามารถนำเสนอผลงานเชื่อมโยงความรู้จากแหล่งการเรียนรู้กับสาระการเรียนรู้ในโรงเรียน | ประเมินการนำเสนอผลงานนักเรียน | แบบประเมินการนำเสนอ |

ผลที่คาดว่าจะได้รับ

๑. ทำให้นักเรียนได้ฝึกทักษะทางวิทยาศาสตร์ กระบวนการคิด และสร้างจิตวิทยาศาสตร์จากการเผชิญสถานการณ์ต่าง ๆ ในบริบทแวดล้อมการทำงานในชีวิตประจำวัน
๒. ทำให้นักเรียนมีทักษะที่จำเป็นต่อการประกอบอาชีพให้สอดคล้องกับตลาดแรงงาน
๓. ทำให้นักเรียนมีจิตสำนึกที่ดีต่อการเป็นมิตรกับสิ่งแวดล้อม

ลงชื่อ

(นายสิทธิชัย สมประสงค์)

ผู้รับผิดชอบโครงการ

ลงชื่อ

(นายสิทธิชัย สมประสงค์)
หัวหน้าฝ่ายบริหารทั่วไป

ผู้เสนอโครงการ

ลงชื่อ

(นางสาวลภัสชยาน์ วรกฤติประเสริฐ)
รองผู้อำนวยการโรงเรียนบรรหารแจ่มใสวิทยา ๖

ผู้ให้ความเห็นชอบโครงการ

ลงชื่อ

(นางสาวศุภวรรณ ช่อผกา)
ผู้อำนวยการโรงเรียนบรรหารแจ่มใสวิทยา ๖

ผู้อนุมัติโครงการ

ประมาณการค่าใช้จ่าย

โครงการ สร้างจิตสำนึกเพื่อการเรียนรู้ด้านการผลิตและการบริโภคที่เป็นมิตรกับสิ่งแวดล้อม
 ฝ่าย บริหารทั่วไป งาน พัฒนแหล่งเรียนรู้และสิ่งแวดล้อม

.....

| ทรัพยากร | | | | ประเภทของเงิน | | | | รวม |
|----------|-------------------------------------------------------------------------------|-------|----------------|---------------|--------|-------|-------------|-------|
| ที่ | รายการ | จำนวน | ราคา/ หน่วย | ค่าตอบแทน | ใช้สอย | วัสดุ | สาธารณูปโภค | |
| | สร้างจิตสำนึกเพื่อการเรียนรู้ด้านการผลิตและการบริโภคที่เป็นมิตรกับสิ่งแวดล้อม | | | | | | | |
| ๑ | ค่าตอบแทนวิทยากร | ๒ คน | ๑,๒๐๐ | ๒,๔๐๐ | | | | |
| | | | | ๒,๔๐๐ | | | | ๒,๔๐๐ |
| | | | | | | | | |
| | | | | | | | | |
| | | | | | | | | |
| | | | | | | | | |
| | | | | | | | | |
| | | | | | | | | |
| | | | | | | | | |
| | | | | | | | | |
| | | | | | | | | |
| | | | | | | | | |
| | | | | | | | | |
| | | | | | | | | |
| | | | | | | | | |
| | | | | | | | | |
| | | | | | | | | |
| | | | | | | | | |
| | หมายเหตุ ขอถัวจ่ายทุกรายการ | | | | | | | |
| | รวม | | | ๒,๔๐๐ | | | | ๒,๔๐๐ |
| | รวมทั้งสิ้น | | | | ๒,๔๐๐ | | | |

โรงเรียนบรรหารแจ่มใสวิทยา ๖

| | |
|--------------|----------------------------------------------------------------------------------------|
| โครงการ | การรักษาสภาพสิ่งมีชีวิต เพื่อพิชิตความรู้สึกลับ |
| แผนงาน | ส่งเสริมคุณธรรมจริยธรรมและคุณลักษณะอันพึงประสงค์ที่ดั่งาม |
| สนอง | นโยบาย สพฐ. ที่ ๔,๖ ยุทธศาสตร์สพ.สพ. ที่ ๓ กลยุทธ์ รร. ที่ ๑,๓ มาตรฐานการศึกษาที่ ๒ |
| ผู้รับผิดชอบ | งานพัฒนาแหล่งเรียนรู้และสิ่งแวดล้อม |
| ระยะเวลา | ตลอดปีงบประมาณ |

หลักการและเหตุผล

ความหลากหลายทางชีวภาพทำให้ระบบนิเวศของโลกมีเสถียรภาพและอีกทั้งความหลากหลายทางชีวภาพยังเป็นตัวชี้วัดถึงความอุดมสมบูรณ์ของทรัพยากรธรรมชาติและสิ่งแวดล้อม ซึ่งมนุษย์มีความสัมพันธ์กับสิ่งแวดล้อมในแง่ต่าง ๆ โดยกิจกรรมต่าง ๆ ของมนุษย์มีการใช้ประโยชน์จากความหลากหลายทางชีวภาพ ดังนั้นมนุษย์จะสามารถอาศัยอยู่ได้ในสภาพแวดล้อมที่เหมาะสม ดังนั้นหากความหลากหลายทางชีวภาพลดลงจะส่งผลกระทบต่อมนุษย์และสิ่งมีชีวิตในระบบนิเวศ

สำหรับประเทศไทยสิ่งแวดล้อมศึกษานับเป็นกุญแจสำคัญที่จะช่วยเสริมสร้างความเข้มแข็งให้กับผู้คนได้ตระหนักถึงการใช้ทรัพยากรธรรมชาติและดูแลรักษาสิ่งแวดล้อม โดยสำนักงานนโยบายและแผนทรัพยากรธรรมชาติและสิ่งแวดล้อม กระทรวงทรัพยากรธรรมชาติและสิ่งแวดล้อม ได้จัดทำแผนปฏิบัติการจัดการความหลากหลายทางชีวภาพ พ.ศ. ๒๕๖๐ - ๒๕๖๔ มีความมุ่งหมายที่จะให้มีการจัดการทรัพยากรธรรมชาติ ส่งเสริม และรักษาคุณภาพสิ่งแวดล้อม ควบคู่ไปกับการพัฒนา เศรษฐกิจและสังคม อันจะส่งผลให้การพัฒนาประเทศเป็นการพัฒนาที่ยั่งยืน พร้อมทั้งเสริมสร้างคุณภาพชีวิตของประชาชน โดยตั้งเป้าหมายไว้ว่าภายในปี พ.ศ. ๒๕๖๘ ว่าจะต้องปกป้อง พื้นฟู และส่งเสริมการใช้ระบบนิเวศบนบกอย่างยั่งยืน มีการจัดการป่าไม้ การต่อสู้การแปรสภาพเป็นทะเลทราย และหยุดยั้งการเสื่อมโทรม และฟื้นคืนสภาพที่ดิน และหยุดยั้งการสูญเสียความหลากหลายทางชีวภาพ ทั้งการส่งเสริมทางด้านนโยบาย การส่งเสริมการแบ่งปันผลประโยชน์ที่เกิดจากการใช้ประโยชน์ของทรัพยากรพันธุกรรม ป้องกันผลกระทบของชนิดพันธุ์ต่างถิ่นที่รุกรานในระบบนิเวศทั้งบนบกและในน้ำ

สำนักงานเลขาธิการสภาการศึกษา กระทรวงศึกษาธิการ ได้กำหนดกรอบการศึกษาสถานภาพ การติดตามการเปลี่ยนแปลง และการประเมินผลกระทบที่มีต่อความหลากหลายทางชีวภาพในบริบทท้องถิ่น เพื่อการสร้างความตระหนักเรื่องความหลากหลายทางชีวภาพ โดยกำหนดขอบเขตของการจัดการศึกษาทั้ง การกำหนดขอบเขตเชิงพื้นที่ โดยใช้บริเวณพื้นที่ของโรงเรียน หรือในเขตชุมชนเป็นเป้าหมายหลัก ถัดมาเป็นการกำหนดเชิงเนื้อหา มีทั้งการสร้างความรู้ความตระหนักและการให้ความรู้ด้านความหลากหลายทางชีวภาพ หรือส่งเสริมให้ผู้เรียนได้มีส่วนร่วมในการบริหารจัดการความหลากหลายทางชีวภาพร่วมกับชุมชน การฟื้นฟู รวมไปถึงการปกป้องและคุ้มครอง ลดภัยคุกคาม และใช้ประโยชน์จากความหลากหลายทางชีวภาพอย่างยั่งยืน

ดังนั้นงานรักษาสภาพสิ่งแวดล้อม โรงเรียนบรรหารแจ่มใสวิทยา ๖ ตระหนักถึงความสำคัญของเรื่องดังกล่าว จึงจัดทำโครงการ “การรักษาสภาพสิ่งมีชีวิต เพื่อพิชิตความรู้สึกลับ” ขึ้น ทั้งนี้โดยมีวัตถุประสงค์เพื่อให้ นักเรียนมีความเข้าใจและตระหนักเกี่ยวกับปัญหาของการสูญเสียความหลากหลายทางชีวภาพ แล้วให้ความสำคัญต่อปัญหาเพื่อนำไปสู่การรักษาและอนุรักษ์พันธุ์สิ่งมีชีวิต รวมทั้งนักเรียนที่เข้าร่วมโครงการจะมีทักษะปฏิบัติการรักษาสภาพสิ่งมีชีวิตเพื่อใช้ในการศึกษาทางสัณฐานวิทยาได้ ซึ่งสามารถนำไปจัดเก็บเป็น

ข้อมูลความหลากหลายทางชีวภาพของชุมชนรอบโรงเรียน ตลอดจนนำตัวอย่างสิ่งมีชีวิตที่ทำการรักษาสภาพแล้วไปเป็นตัวอย่างเพื่อจัดแสดงให้ความรู้ในศูนย์การเรียนรู้สิ่งแวดล้อมและความหลากหลายทางชีวภาพในท้องถิ่น โรงเรียนบรรหารแจ่มใสวิทยา ๖ ต่อไป

วัตถุประสงค์

๑. เพื่อให้นักเรียนมีความเข้าใจและตระหนักเกี่ยวกับปัญหาแล้วจึงความสำคัญของความหลากหลายทางชีวภาพ
๒. เพื่อให้นักเรียนสามารถปฏิบัติการรักษาสภาพสิ่งมีชีวิตเพื่อใช้ในการศึกษาทางสัณฐานวิทยาได้
๓. เพื่อเป็นข้อมูลความหลากหลายทางชีวภาพของชุมชนโดยรอบโรงเรียน
๔. เพื่อนำตัวอย่างสิ่งมีชีวิตที่ผ่านการรักษาสภาพแล้วไปเป็นส่วนหนึ่งของศูนย์การเรียนรู้สิ่งแวดล้อมและความหลากหลายทางชีวภาพในท้องถิ่น

เป้าหมาย

- เชิงปริมาณ** ๑. นักเรียนที่เข้าร่วมโครงการสามารถจัดเก็บและรักษาสภาพสิ่งมีชีวิตที่สามารถพบได้ในชุมชนตั้งแต่ ๕ ชนิด ขึ้นไป
- เชิงคุณภาพ** ๑. นักเรียนสามารถปฏิบัติการรักษาสภาพสิ่งมีชีวิตเพื่อใช้ในการศึกษาทางสัณฐานวิทยาสิ่งมีชีวิตชั้นแมลง โดยวิธีทำให้แห้งและการดอง
๒. นักเรียนสามารถอธิบายความสำคัญของสิ่งมีชีวิตที่พบกับระบบนิเวศในชุมชนได้

วิธีการดำเนินการ

| ที่ | รายการ / กิจกรรม | ระยะเวลา | ผู้รับผิดชอบ |
|-----|-------------------------------------------------|----------------|------------------------------|
| ๑ | การรักษาสภาพสิ่งมีชีวิต เพื่อพิชิตความรู้ลึกลับ | ตลอดปีงบประมาณ | นายสิทธิชัย สมประสงค์ และคณะ |

สถานที่ดำเนินการ ศูนย์การเรียนรู้สิ่งแวดล้อมและความหลากหลายทางชีวภาพในท้องถิ่น

งบประมาณ งบประมาณที่ใช้ทั้งหมด - บาท

| ที่ | รายการ/กิจกรรม | ประเภทของเงิน | | | | รวมเงิน |
|-----|-------------------------------------------------|---------------|--------|-------|-------------|---------|
| | | ตอบแทน | ใช้สอย | วัสดุ | สาธารณูปโภค | |
| ๑ | การรักษาสภาพสิ่งมีชีวิต เพื่อพิชิตความรู้ลึกลับ | | | | | |
| | หมายเหตุ ขอถ่วงจ่ายทุกรายการ | | | | | |
| | รวมเงิน | | | | | |
| | รวมทั้งสิ้น | | | - | | |

การติดตามและประเมินผล

| ที่ | ตัวชี้วัด | วิธีการประเมิน | เครื่องมือ |
|-----|--------------------------------------------------------------------------------------------------------------------------|----------------------------------------------------------------------|-----------------------------------------------------------------------|
| ๑ | นักเรียนที่เข้าร่วมโครงการสามารถจัดเก็บและรักษาสภาพสิ่งมีชีวิตที่สามารถพบได้ในชุมชนตั้งแต่ ๑๕ ชนิดขึ้นไป | ๑. นับจำนวนชนิดสิ่งมีชีวิตที่สามารถจัดเก็บและรักษาสภาพสิ่งมีชีวิตได้ | ๑. แบบบันทึกชนิดสิ่งมีชีวิตที่สามารถจัดเก็บและรักษาสภาพสิ่งมีชีวิตได้ |
| ๒ | นักเรียนสามารถปฏิบัติการรักษาสภาพสิ่งมีชีวิตเพื่อใช้ในการศึกษาทางสัณฐานวิทยาสิ่งมีชีวิตชั้นแมลงโดยวิธีทำให้แห้งและการดอง | ๑. สังเกต | ๑. แบบสังเกต |
| ๓ | นักเรียนสามารถอธิบายความสำคัญของสิ่งมีชีวิตที่พบกับระบบนิเวศในชุมชนได้ | ๑. การสังเกต ๒. สอบถาม | ๑. แบบสังเกตพฤติกรรม ๒. แบบสอบถาม |
| ๔ | นักเรียนมีความพึงพอใจต่อการดำเนินการของโครงการ | ประเมินความพึงพอใจ | ๑. แบบประเมินความพึงพอใจ |

ผลที่คาดว่าจะได้รับ

๑. นักเรียนมีความเข้าใจและตระหนักเกี่ยวกับปัญหาแล้วจึงความสำคัญของความหลากหลายทางชีวภาพ
๒. นักเรียนสามารถปฏิบัติการรักษาสภาพสิ่งมีชีวิตเพื่อใช้ในการศึกษาทางสัณฐานวิทยาได้
๓. โรงเรียนมีข้อมูลความหลากหลายทางชีวภาพของชุมชนโดยรอบโรงเรียน
๔. โรงเรียนสามารถนำตัวอย่างสิ่งมีชีวิตที่ผ่านการรักษาสภาพแล้วไปเป็นส่วนหนึ่งของศูนย์การเรียนรู้สิ่งแวดล้อมและความหลากหลายทางชีวภาพในท้องถิ่นได้

ลงชื่อ ผู้รับผิดชอบโครงการ
(นายสิทธิชัย สมประสงค์)

ลงชื่อ ผู้เสนอโครงการ
(นายสิทธิชัย สมประสงค์)
หัวหน้าฝ่ายบริหารทั่วไป

ลงชื่อ ผู้ให้ความเห็นชอบโครงการ
(นางสาวลักษยานันท์ วรรณฤติประเสริฐ)
รองผู้อำนวยการโรงเรียนบรรหารแจ่มใสวิทยา ๖

ลงชื่อ ผู้อนุมัติโครงการ
(นางสาวศุภวรรณ ช่อผกา)
ผู้อำนวยการโรงเรียนบรรหารแจ่มใสวิทยา ๖

ฝ่ายบริหารกิจการนักเรียน

โรงเรียนบรรหารแจ่มใสวิทยา ๒

| | |
|--------------|---------------------------------------------------------------------------------------|
| โครงการ | ส่งเสริมและสนับสนุนงานกิจการนักเรียน |
| แผนงาน | ส่งเสริมคุณธรรมจริยธรรมและคุณลักษณะอันพึงประสงค์ที่ดงาม |
| สนอง | นโยบาย สพฐ. ที่ ๓ ยุทธศาสตร์ สพม.สพ ที่๑,๒,๓ กลยุทธ์ รร.ที่ ๑ มาตรฐานการศึกษาที่ ๑ |
| ผู้รับผิดชอบ | งานกิจการนักเรียน |
| ระยะเวลา | ตลอดปีงบประมาณ |

หลักการและเหตุผล

การอยู่ร่วมกันในคนหมู่มาก ย่อมเกิดปัญหาความขัดแย้งและความไม่เข้าใจ จึงจำเป็นต้องมีกฎระเบียบ และระบบการติดตาม เพื่อเป็นการป้องกันปัญหาต่าง ๆ ที่จะเกิดขึ้นตามมา และเพื่อให้มีแนวทางปฏิบัติในทางเดียวกัน เพื่อความสงบเรียบร้อย และความราบรื่นในการบริหารงาน และการปกครองดูแลนักเรียน จึงจำเป็นต้องมีการพัฒนาส่งเสริมและสนับสนุนงานกิจการนักเรียน

วัตถุประสงค์

๑. เพื่อเสริมสร้างระเบียบวินัยและความประพฤติของนักเรียน
๒. เพื่อจัดซื้อ วัสดุอุปกรณ์สำนักงาน
๓. เพื่อพัฒนางานกิจการนักเรียนให้มีประสิทธิภาพมากยิ่งขึ้น

เป้าหมาย

- เชิงปริมาณ นักเรียนทุกคน
เชิงคุณภาพ นักเรียนมีความประพฤติดีขึ้น ร้อยละ ๙๐

วิธีการดำเนินการ

| ที่ | รายการ / กิจกรรม | ระยะเวลา | ผู้รับผิดชอบ |
|-----|------------------------------|----------------|--------------|
| ๑ | ส่งเสริมระเบียบวินัยนักเรียน | ตลอดปีงบประมาณ | นายตรีมงคล |
| ๒ | จัดซื้อวัสดุ อุปกรณ์สำนักงาน | ตลอดปีงบประมาณ | จันทร์เสวก |
| ๓ | จัดทำเอกสารแบบฟอร์มต่าง ๆ | ตลอดปีงบประมาณ | และคณะ |
| ๔ | จัดทำป้ายไว้นิล | ตลอดปีงบประมาณ | |

สถานที่ดำเนินการ โรงเรียนบรรหารแจ่มใสวิทยา ๒

งบประมาณ งบประมาณที่ใช้ทั้งหมด ๕,๖๓๘ บาท (อุดหนุนรายหัว)

| ที่ | รายการ/กิจกรรม | ประเภทของเงิน | | | | รวมเงิน |
|-----|------------------------------|---------------|--------|-------|-------------|---------|
| | | ตอบแทน | ใช้สอย | วัสดุ | สาธารณูปโภค | |
| ๑ | ส่งเสริมระเบียบวินัยนักเรียน | | | | | |
| ๒ | จัดซื้อวัสดุ อุปกรณ์สำนักงาน | | | ๓,๖๓๘ | | ๓,๖๓๘ |
| ๓ | จัดทำเอกสารแบบฟอร์มต่าง ๆ | | | | | |
| ๔ | ซ่อมบำรุงครุภัณฑ์ | | ๒,๐๐๐ | | | ๒,๐๐๐ |
| | หมายเหตุ ขอถัวจ่ายทุกรายการ | | | | | |
| | รวมเงิน | | ๒,๐๐๐ | ๓,๖๓๘ | | ๕,๖๓๘ |
| | รวมทั้งสิ้น | | ๕,๖๓๘ | | | |

การติดตามและประเมินผล

| ที่ | ตัวชี้วัด | วิธีการประเมินผล | เครื่องมือที่ใช้ |
|-----|-------------------------------------------------------------------------|------------------------------------|-------------------|
| ๑ | ร้อยละ ๙๐ ของนักเรียนทั้งหมด มีความประพฤติดี มีระเบียบวินัยและมีความสุข | - การสังเกตพฤติกรรม - การสอบถาม | แบบบันทึกพฤติกรรม |

ผลที่คาดว่าจะได้รับ

- นักเรียนมีความประพฤติดีมีสุขภาพจิตดี อยู่ร่วมกับผู้อื่นได้อย่างมีความสุข
- ทำให้การพัฒนางานกิจการนักเรียนมีประสิทธิภาพมากขึ้น

ลงชื่อ

(นายตรีมงคล จันทร์เสวก)

ผู้รับผิดชอบโครงการ

ลงชื่อ

(นายตรีมงคล จันทร์เสวก)

หัวหน้าฝ่ายบริหารกิจการนักเรียน

ผู้เสนอโครงการ

ลงชื่อ

(นางสาวลภัสธยาน์ วรฤทธิประเสริฐ)

รองผู้อำนวยการโรงเรียนบรรหารแจ่มใสวิทยา ๖

ผู้ให้ความเห็นชอบโครงการ

ลงชื่อ

(นางสาวศุภวรรณ ช่อผกา)

ผู้อำนวยการโรงเรียนบรรหารแจ่มใสวิทยา ๖

ผู้อนุมัติโครงการ

ประมาณการค่าใช้จ่าย

โครงการส่งเสริมและสนับสนุนงานกิจการนักเรียน
ฝ่าย บริหารกิจการนักเรียน งาน กิจการนักเรียน

.....

| ทรัพยากร | | | | ประเภทของเงิน | | | | รวม |
|----------|-----------------------------------------------|---------|----------------|---------------|--------------|-------|-------------|-------|
| ที่ | รายการ | จำนวน | ราคา/ หน่วย | ตอบแทน | ใช้สอย | วัสดุ | สาธารณูปโภค | |
| | จัดซื้อวัสดุอุปกรณ์สำนักงาน | | | | | | | |
| ๑ | กระดาษถ่ายเอกสาร A ๗๐ แกรม (A๔) | ๑๐ รีม | ๑๒๘ | | | ๑,๒๘๐ | | |
| ๒ | กระดาษปกการ์ดสี ๑๘๐ แกรม (A๔) | ๔ รีม | ๘๐ | | | ๓๒๐ | | |
| ๓ | กระดาษกาวย่นสี ๒.๕ นิ้ว (กระดาษสีละ ๔ ม้วน) | ๑๒ ม้วน | ๔๐ | | | ๔๘๐ | | |
| ๔ | เทปลบคำผิด Deli A ยาว ๕ เมตร | ๑ อัน | ๒๐ | | | ๒๐ | | |
| ๕ | ตะกร้าลวดชุบสีใส่เอกสาร ๑ ชั้น No.๔๐๐ | ๒ อัน | ๑๐๐ | | | ๒๐๐ | | |
| ๖ | แฟ้ม ๒ ท่วง A๔ สัน ๓ ซม. เบอร์๒๑๐PF/A๔สีดำ | ๖ แฟ้ม | ๖๕ | | | ๓๙๐ | | |
| ๗ | เครื่องเย็บกระดาษตราช้าง DS-๔๕DN (เบอร์ ๓๕-๓) | ๑ ตัว | ๑๙๐ | | | ๑๙๐ | | |
| ๘ | ลวดเย็บเบอร์ ๑๐ ตรา Max | ๔ กล่อง | ๑๐ | | | ๔๐ | | |
| ๙ | ลวดเย็บเบอร์ ๓๕ ตรา Max | ๓ กล่อง | ๑๗ | | | ๕๑ | | |
| ๑๐ | ลวดเย็บเบอร์ ๓ ตรา Max | ๓ กล่อง | ๒๕ | | | ๗๕ | | |
| ๑๑ | ลวดเย็บเบอร์ ๒๓/๘ Aroma | ๑ กล่อง | ๔๐ | | | ๔๐ | | |
| ๑๑ | ลวดเย็บเบอร์ ๒๓/๑๐ Aroma | ๑ กล่อง | ๕๐ | | | ๕๐ | | |
| ๑๒ | ลวดเย็บเบอร์ ๒๓/๑๕ Aroma | ๑ กล่อง | ๗๐ | | | ๗๐ | | |
| ๑๓ | คลิปดำเบอร์ ๑๐๙ | ๑ โหล | ๕๐ | | | ๕๐ | | |
| ๑๔ | คลิปดำเบอร์ ๑๑๐ | ๑ โหล | ๓๐ | | | ๓๐ | | |
| ๑๕ | ลวดเสียบกระดาษสีเงิน Deli (๒๐๐ ตัว) | ๑ กป. | ๓๒ | | | ๓๒ | | |
| ๑๖ | กรรไกรตราม้า ๘ นิ้ว | ๑ อัน | ๗๐ | | | ๗๐ | | |
| ๑๗ | คัตเตอร์ใหญ่ Nanmee NM-๔๐ | ๑ อัน | ๖๐ | | | ๖๐ | | |
| ๑๘ | เครื่องเจาะกระดาษ ๒ รู Deli (๑๐ แผ่น) #๐๑๐๑F | ๑ อัน | ๗๐ | | | ๗๐ | | |
| ๑๙ | สมุดบัญชี ๒/๘๐ | ๒ เล่ม | ๖๐ | | | ๑๒๐ | | |
| ๒๐ | ค่าซ่อมแซมครุภัณฑ์ | | | | ๒,๐๐๐ | | | |
| | | | | | ๒,๐๐๐ | ๓,๖๓๘ | | ๕,๖๓๘ |
| | | | | | | | | |
| | หมายเหตุ ขอถัวจ่ายทุกรายการ | | | | | | | |
| | รวม | | | | ๒,๐๐๐ | ๓,๖๓๘ | | ๕,๖๓๘ |
| | รวมทั้งสิ้น | | | | ๕,๖๓๘ | | | |

โรงเรียนบรรหารแจ่มใสวิทยา ๖

| | |
|--------------|--------------------------------------------------------------------------------------|
| โครงการ | ระบบการดูแลช่วยเหลือนักเรียน |
| แผนงาน | ส่งเสริมและสนับสนุนระบบดูแลช่วยเหลือนักเรียน |
| สนอง | นโยบาย สพฐ. ที่ ๒ ยุทธศาสตร์ สพม.สพ ที่ ๒ กลยุทธ์ รร.ที่ ๓ มาตรฐานการศึกษาที่ ๑,๓ |
| ผู้รับผิดชอบ | งานระบบดูแลช่วยเหลือนักเรียน |
| ระยะเวลา | ตลอดปีงบประมาณ |

หลักการและเหตุผล

การพัฒนานักเรียนให้เป็นบุคคลที่มีคุณภาพทั้งด้านร่างกาย จิตใจ สติปัญญา ความสามารถ มีคุณธรรม จริยธรรม และมีวิถีชีวิตที่เป็นสุขตามที่สังคมมุ่งหวัง โดยผ่านกระบวนการตามระบบดูแลช่วยเหลือนักเรียน นั้น นอกจากจะต้องส่งเสริม สนับสนุนนักเรียนแล้ว การป้องกันและการช่วยเหลือแก้ไขปัญหาต่าง ๆ ที่เกิดขึ้นกับนักเรียนก็เป็นสิ่งสำคัญ การพัฒนานักเรียนจึงต้องอาศัยความร่วมมือจากผู้เกี่ยวข้องทุกฝ่าย โดยเฉพาะครูที่ปรึกษา เป็นหลักสำคัญในการดูแลช่วยเหลือนักเรียนอย่างใกล้ชิด ด้วยความรัก และความเมตตา ที่มีต่อศิษย์ โดยกระบวนการรู้จักนักเรียนเป็นรายบุคคล มีการคัดกรองที่ละเอียด มีการช่วยเหลือและแก้ไขปัญหแก่นักเรียน ตลอดจนมีการส่งต่อนักเรียนที่มีปัญหา จึงได้จัดโครงการสานสายใยครูและศิษย์ขึ้น เพื่อส่งผลให้นักเรียนเป็นคนดี คนเก่ง และมีความสุข เป็นอนาคตของชาติสืบไป

วัตถุประสงค์

๑. เพื่อให้ครู นักเรียน ผู้ปกครอง ชุมชน มีการทำงานร่วมกัน โดยผ่านกระบวนการอย่างมีระบบ
๒. เพื่อให้การดำเนินงานระบบการดูแลช่วยเหลือนักเรียน เป็นไปอย่างมีระบบและมีประสิทธิภาพ
๓. เพื่อสร้างความสัมพันธ์ที่ใกล้ชิดระหว่างครู นักเรียน ครอบครัว และชุมชน

เป้าหมาย

- เชิงปริมาณ นักเรียนทุกคน
- เชิงคุณภาพ นักเรียนทุกคนได้รับการดูแลช่วยเหลือตามระบบการดูแลช่วยเหลือนักเรียน

วิธีการดำเนินการ

| ที่ | รายการ / กิจกรรม | ระยะเวลา | ผู้รับผิดชอบ |
|-----|---------------------------|--------------------|---------------------------|
| ๑ | ระบบดูแลช่วยเหลือนักเรียน | ตลอดปีงบประมาณ | นางวันดี วรรณรัตน์ และคณะ |
| ๒ | ประชุมผู้ปกครอง | พ.ย. ๖๖ – มี.ย. ๖๗ | |

สถานที่ดำเนินการ โรงเรียนบรรหารแจ่มใสวิทยา ๖

งบประมาณ

งบประมาณที่ใช้ทั้งหมด ๑๐,๑๗๖ บาท (อุทหนุนรายหัว)

| ที่ | รายการ/กิจกรรม | ประเภทของเงิน | | | | รวมเงิน |
|-----|----------------------------------------------|---------------|--------|-------|-------------|---------|
| | | ตอบแทน | ใช้สอย | วัสดุ | สาธารณูปโภค | |
| ๑ | รู้จักนักเรียนเป็นรายบุคคลและคัดกรองนักเรียน | | | ๔,๑๑๘ | | ๔,๑๑๘ |
| ๒ | ประชุมผู้ปกครอง | | | ๙๓๘ | | ๙๓๘ |
| ๓ | ประเมินระบบดูแลช่วยเหลือนักเรียน | | ๑,๐๐๐ | ๔,๑๒๐ | | ๕,๑๒๐ |
| | | | | | | |
| | หมายเหตุ ขอถัวจ่ายทุกรายการ | | | | | |
| | รวมเงิน | | ๑,๐๐๐ | ๘,๑๗๖ | | ๑๐,๑๗๖ |
| | รวมทั้งสิ้น | | ๑๐,๑๗๖ | | | |

การติดตามและประเมินผล

| ที่ | ตัวชี้วัด | วิธีการประเมินผล | เครื่องมือที่ใช้ |
|-----|--------------------------------------------------------------------------------|----------------------------|-------------------------------------------------------|
| ๑ | นักเรียนทุกคนผ่านกระบวนการประเมินของระบบดูแลช่วยเหลือนักเรียน | - สอบถาม - ประเมินทบทวน | - แบบสอบถาม - แบบบันทึกต่าง ๆ - แบบประเมินทบทวน |
| ๒ | ร้อยละ ๙๐ ของครู นักเรียน และผู้ปกครอง ทำงานร่วมกันโดยผ่านกระบวนการอย่างมีระบบ | - รายงานผลการปฏิบัติงาน | - แบบสรุปผล - แบบรายงานผลการปฏิบัติงาน |

ผลที่คาดว่าจะได้รับ

นักเรียนทุกคนได้รับการดูแลช่วยเหลือตามระบบการดูแลช่วยเหลือนักเรียน ตลอดจนผู้ปกครองชุมชนและโรงเรียน มีความสัมพันธ์อันดีต่อกัน

ลงชื่อ ผู้รับผิดชอบโครงการ
(นางวันดี วรรณ)

ลงชื่อ ผู้เสนอโครงการ
(นายตรีมงคล จันทร์เสวก)
หัวหน้าฝ่ายบริหารกิจการนักเรียน

ลงชื่อ ผู้ให้ความเห็นชอบโครงการ
(นางสาวลภัสชยานี วรรณศิริรัฐ)
รองผู้อำนวยการโรงเรียนบรรหารแจ่มใสวิทยา ๖

ลงชื่อ ผู้อนุมัติโครงการ
(นางสาวศุภวรรณ ช่อผกา)
ผู้อำนวยการโรงเรียนบรรหารแจ่มใสวิทยา ๖

| ทรัพยากร | | | | ประเภทของเงิน | | | | รวม |
|--------------------------|----------------------------------------------------------|---------|----------------|---------------|--------|-------|-----------------|--------|
| ที่ | รายการ | จำนวน | ราคา/ หน่วย | ตอบ แทน | ใช้สอย | วัสดุ | สาธารณ ูปโภค | |
| | ประเมินระบบดูแล ช่วยเหลือนักเรียน | | | | | | | |
| ๑ | ถ่านpanasonic Alkaline AA แพ็ค ๒ ก้อน | ๔ แพ็ค | ๕๕ | | | ๒๒๐ | | |
| ๒ | กระดาษถ่ายเอกสาร ๗๐ แกรม | ๕ รีม | ๑๒๘ | | | ๖๔๐ | | |
| ๓ | กระดาษปก matt paper ๒๐๐ แกรม | ๒ รีม | ๑๓๐ | | | ๒๖๐ | | |
| ๔ | เข้าเล่มเอกสาร | ๑๐ เล่ม | ๑๐๐ | | ๑,๐๐๐ | | | |
| ๕ | แฟ้มโชว์เอกสาร ๑ นิ้ว ๓ ห่วง ตราช้าง เบอร์ ๔๔๔ | ๑๐ แฟ้ม | ๑๒๐ | | | ๑,๒๐๐ | | |
| ๖ | ป้ายชื่ออะคริลิก ๒ หน้า สามเหลี่ยม ขนาด๓.๕x๑๒ นิ้ว | ๑๐ อัน | ๗๕ | | | ๗๕๐ | | |
| ๗ | ป้ายอะคริลิกตั้งโต๊ะ ๒ หน้า แนวตั้ง A๔ | ๕ อัน | ๒๑๐ | | | ๑,๐๕๐ | | |
| | | | | | ๑,๐๐๐ | ๔,๑๒๐ | | ๕,๑๒๐ |
| | | | | | | | | |
| หมายเหตุ ขออภัยทุกรายการ | | | | | | | | |
| รวม | | | | | ๑,๐๐๐ | ๙,๑๗๖ | | ๑๐,๑๗๖ |
| รวมทั้งสิ้น | | | | ๑๐,๑๗๖ | | | | |

โรงเรียนบรรหารแจ่มใสวิทยา ๖

| | |
|--------------|------------------------------------------------------------------------------------|
| โครงการ | เสริมสร้างคุณลักษณะอันพึงประสงค์ตามแนวปฏิบัติของเยาวชนคนดีศรีสุพรรณ |
| แผนงาน | ส่งเสริมคุณธรรมจริยธรรมและคุณลักษณะอันพึงประสงค์ที่ดั่งาม |
| สนอง | นโยบาย สพฐ. ที่ ๓ ยุทธศาสตร์สพม.สพ ที่ ๓ กลยุทธ์ รร. ที่ ๑ มาตรฐานการศึกษาที่ ๑ |
| ผู้รับผิดชอบ | งานเยาวชนคนดีศรีสุพรรณ |
| ระยะเวลา | ตลอดปีงบประมาณ |

หลักการและเหตุผล

พระราชบัญญัติการศึกษาแห่งชาติ พ.ศ. ๒๕๔๒ และที่แก้ไขเพิ่มเติม (ฉบับที่ ๒) พ.ศ. ๒๕๔๕ ได้กล่าวไว้ใน มาตราที่ ๒๓ ๒๔ และ ๒๖ เกี่ยวกับการจัดการศึกษาสรุปได้ว่า ต้องเน้นความสำคัญทั้งความรู้และคุณธรรม การจัดการกระบวนการเรียนรู้ต้องบูรณาการความรู้ต่าง ๆ เช่น ความรู้เกี่ยวกับตนเอง ทักษะทางวิทยาศาสตร์และเทคโนโลยี ศาสนา ศิลปะและวัฒนธรรมไทย โดยต้องผสมผสานสาระความรู้เหล่านั้นให้ได้สัดส่วนสมดุลกัน รวมทั้งต้องมีการปลูกฝังคุณธรรม จริยธรรม ค่านิยมที่ดั่งาม และคุณลักษณะอันพึงประสงค์ไว้ในทุกวิชาและสถานศึกษาจะต้องจัดการประเมินผู้เรียน โดยพิจารณาจากพัฒนาการของผู้เรียน ความประพฤติ การสังเกต พฤติกรรมการเรียน การร่วมกิจกรรมและการทดสอบ ควบคู่ไปกับกระบวนการเรียนการสอน ตามความเหมาะสมในแต่ละระดับและรูปแบบการศึกษา

เยาวชนคนดีศรีสุพรรณ คือ โครงการที่ใช้ในการดำเนินงานตามโครงการนำร่องเพื่อสร้างกระแสการพัฒนาคนและสังคมตามแนวคิดและทิศทางของแผนพัฒนาเศรษฐกิจและสังคมฉบับที่ ๘ แต่การปลูกฝังคุณธรรม จริยธรรม และค่านิยมอันพึงประสงค์ได้ถูกสานต่อผ่านแผนพัฒนาเศรษฐกิจและสังคมฉบับต่อ ๆ มาจนถึงปัจจุบัน ซึ่งจังหวัดสุพรรณบุรีได้ริเริ่มดำเนินการมาตั้งแต่ปี พ.ศ. ๒๕๔๐ มีวัตถุประสงค์ในการสร้างสรรค์คนดี มีศีลธรรม วัฒนธรรม เคารพกฎหมายและมีวิจรรย์ญาณในการรับรู้ข่าวสาร โดยแนวทางการดำเนินการได้ให้ครอบครัว ชุมชน และสังคมเข้ามามีบทบาทในการสร้างสรรค์เด็กและเยาวชนให้มีคุณลักษณะอันพึงประสงค์ โดยมีการแสดงออกเป็นพฤติกรรมที่เหมาะสมกับวัยและสถานการณ์ ให้มีคุณลักษณะที่พึงประสงค์ตามคุณลักษณะของคนดีศรีสุพรรณ ๑๑ ประการ คือ เป้าหมายที่ ๑ รักษาความสะอาดร่างกาย บ้านเรือนและชุมชน เป้าหมายที่ ๒ มีจิตสำนึกและร่วมกันอนุรักษ์สิ่งแวดล้อม เป้าหมายที่ ๓ มีวิถีชีวิตประชาธิปไตย เป้าหมายที่ ๔ เป็นผู้ประหยัด ออมและนิยมไทย เป้าหมายที่ ๕ ปฏิบัติตามหลักเบญจศีล เบญจธรรม หรือหลักธรรมอื่น ๆ เป้าหมายที่ ๖ เป็นผู้มีความรักแบบไทย เป้าหมายที่ ๗ มีวินัยจราจร เป้าหมายที่ ๘ เป็นคนตรงต่อเวลา เป้าหมายที่ ๙ ปฏิบัติตนในการเข้าแถวเรียงลำดับก่อน - หลัง ในการเข้ารับบริการต่าง ๆ เป้าหมายที่ ๑๐ ปฏิบัติตนตามกฎระเบียบของโรงเรียนและกลุ่มโดยเคร่งครัด และเป้าหมายสุดท้าย คือ ไม่พัวพันยาเสพติด

ฝ่ายบริหารกิจการนักเรียน โรงเรียนบรรหารแจ่มใสวิทยา ๖ ตระหนักถึงความสำคัญของเรื่องดังกล่าวในข้างต้น จึงจัดทำโครงการ “เสริมสร้างคุณลักษณะอันพึงประสงค์ตามแนวปฏิบัติของเยาวชนคนดีศรีสุพรรณ” ขึ้น ทั้งนี้โดยมีวัตถุประสงค์เพื่อส่งเสริมคุณลักษณะอันพึงประสงค์ตามแนวปฏิบัติเยาวชนคนดีศรีสุพรรณให้นักเรียน ตลอดจนจัดทำสรุปแนวทางการพัฒนาคุณลักษณะอันพึงประสงค์ตามแนวปฏิบัติเยาวชนคนดีศรีสุพรรณของ โรงเรียนบรรหารแจ่มใสวิทยา ๖

วัตถุประสงค์

๑. เพื่อส่งเสริมคุณลักษณะอันพึงประสงค์ตามแนวปฏิบัติเยาวชนคนดีศรีสุพรรณให้กับนักเรียน
๒. เพื่อจัดทำสรุปแนวทางการพัฒนาคุณลักษณะอันพึงประสงค์ตามแนวปฏิบัติเยาวชนคนดีศรีสุพรรณของโรงเรียนบรรหารแจ่มใสวิทยา ๖

เป้าหมาย

- เชิงปริมาณ** ๑. นักเรียนโรงเรียนบรรหารแจ่มใสวิทยา ๖ เข้าร่วมกิจกรรมทุกคน
- เชิงคุณภาพ** ๑. นักเรียนมีความพึงพอใจที่จะปฏิบัติตามแนวปฏิบัติเยาวชนคนดีศรีสุพรรณ

วิธีการดำเนินการ

| ที่ | รายการ / กิจกรรม | ระยะเวลา | ผู้รับผิดชอบ |
|-----|---------------------------------------------------------------------|----------------|------------------------------|
| ๑ | เสริมสร้างคุณลักษณะอันพึงประสงค์ตามแนวปฏิบัติของเยาวชนคนดีศรีสุพรรณ | ตลอดปีงบประมาณ | นายสิทธิชัย สมประสงค์ และคณะ |

สถานที่ดำเนินการ ห้องโสตทัศนศึกษา โรงเรียนบรรหารแจ่มใสวิทยา ๖

งบประมาณ งบประมาณที่ใช้ทั้งหมด ๒,๔๖๘ บาท (อุดหนุนรายหัว)

| ที่ | รายการ/กิจกรรม | ประเภทของเงิน | | | | รวมเงิน |
|-----|---------------------------------------------------------------------|---------------|--------|--------------|-------------|--------------|
| | | ตอบแทน | ใช้สอย | วัสดุ | สาธารณูปโภค | |
| ๑ | เสริมสร้างคุณลักษณะอันพึงประสงค์ตามแนวปฏิบัติของเยาวชนคนดีศรีสุพรรณ | ๑,๒๐๐ | - | ๑,๒๖๘ | - | ๒,๔๖๘ |
| | หมายเหตุ ขอล้างจ่ายทุกรายการ | | | | | |
| | รวมเงิน | ๑,๒๐๐ | | ๑,๒๖๘ | | ๒,๔๖๘ |
| | รวมทั้งสิ้น | ๒,๔๖๘ | | | | |

การติดตามและประเมินผล

| ที่ | ตัวชี้วัด | วิธีการประเมิน | เครื่องมือ |
|-----|------------------------------------------------------------|-------------------|----------------------|
| ๑ | นักเรียนพึงพอใจและปฏิบัติตามข้อกำหนดของเยาวชนคนดีศรีสุพรรณ | ๑. ประเมินโครงการ | ๑. แบบประเมินโครงการ |

ผลที่คาดว่าจะได้รับ

๑. นักเรียนมีคุณลักษณะอันพึงประสงค์ตามแนวปฏิบัติเยาวชนคนดีศรีสุพรรณ
๒. รายงานการดำเนินการแนวทางการพัฒนาคุณลักษณะอันพึงประสงค์ตามแนวปฏิบัติเยาวชนคนดีศรีสุพรรณของโรงเรียนบริหารแจ่มใสวิทยา ๖

ลงชื่อ

(นายสิทธิชัย สมประสงค์)

ผู้รับผิดชอบโครงการ

ลงชื่อ

(นายตรีมงคล จันทร์เสวก)

ผู้เสนอโครงการ

หัวหน้าฝ่ายบริหารกิจการนักเรียน

ลงชื่อ

(นางสาวลภัสชานันท์ วรฤทธิประเสริฐ)

ผู้ให้ความเห็นชอบโครงการ

รองผู้อำนวยการโรงเรียนบริหารแจ่มใสวิทยา ๖

ลงชื่อ

(นางสาวศุภวรรณ ช่อผกา)

ผู้อนุมัติโครงการ

ผู้อำนวยการโรงเรียนบริหารแจ่มใสวิทยา ๖

| | |
|--------------|--------------------------------------------------------------------------------------|
| โครงการ | พัฒนาคุณภาพชีวิตส่งเสริมจิตด้วยหลักธรรม |
| แผนงาน | ส่งเสริมคุณธรรมจริยธรรมและคุณลักษณะอันพึงประสงค์ที่ดั่งาม |
| สนอง | นโยบาย สพฐ. ที่ ๓ ยุทธศาสตร์ สพม.สพ ที่ ๓ กลยุทธ์ รร.ที่ ๑ มาตรฐานการศึกษาที่ ๑,๓ |
| ผู้รับผิดชอบ | งานส่งเสริมคุณธรรมจริยธรรม |
| ระยะเวลา | ตลอดปีงบประมาณ |

หลักการและเหตุผล

ตามที่รัฐบาลได้ให้ความสำคัญในการพัฒนาสังคมเป็นไปที่ความรัก ความสามัคคี มุ่งมั่นที่จะสร้างสังคมเข้มแข็งให้คนในชาติอยู่เย็นเป็นสุขร่วมกัน อย่างสมานฉันท์ บนพื้นฐานของคุณธรรม เจริญการปฏิรูปการศึกษา โดยยึดคุณธรรม นำความรู้ พัฒนาค้นโดยใช้คุณธรรมเป็นพื้นฐานของกระบวนการเรียนรู้ที่เชื่อมโยงความร่วมมือของสถาบันครอบครัว ชุมชน สถาบันศาสนา และสถาบันการศึกษา โดยมีเป้าหมายให้ผู้เรียนได้รับการปลูกฝังค่านิยม ในการนำคุณธรรมพื้นฐาน ๘ ประการ เป็นหลักในการดำเนินชีวิตตามหลักปรัชญาเศรษฐกิจพอเพียง งานส่งเสริมคุณธรรมจริยธรรม ได้เล็งเห็นถึงความสำคัญของการพัฒนาเด็ก และเยาวชน ให้เป็นผู้มีคุณธรรม จริยธรรม ไม่ยึดติดกับวัตถุนิยม จึงได้จัดกิจกรรมต่าง ๆ เพื่อปลูกฝังทางด้านคุณธรรม จริยธรรมให้กับเยาวชน เพื่อจรรโลงสภาพจิตใจให้นักเรียนได้เรียนรู้หลักธรรมทางพระพุทธศาสนา และสามารถนำไปปฏิบัติใช้ให้เกิดประโยชน์ในชีวิตประจำวันได้

วัตถุประสงค์

๑. เพื่อให้นักเรียนได้เรียนรู้หลักธรรมทางพระพุทธศาสนาอย่างถูกต้องและสามารถนำไปปฏิบัติให้เกิดประโยชน์ในชีวิตประจำวันได้
๒. เพื่อปลูกฝังและส่งเสริมให้นักเรียนมีความกตัญญูกตเวทีต่อผู้มีพระคุณ
๓. เพื่อปลูกฝังและส่งเสริมค่านิยมที่ดั่งามให้กับเยาวชน

เป้าหมาย

- | | |
|-------------------|-----------------------------------------------------------------------------------------------------------------------------------------------------------|
| <u>เชิงปริมาณ</u> | นักเรียนทุกระดับชั้น |
| <u>เชิงคุณภาพ</u> | ๑. นักเรียนเป็นคนดี มีความประพฤติอยู่ในกรอบของศีลธรรม จริยธรรม ๒. นักเรียนสามารถนำหลักธรรมทางพระพุทธศาสนาไปปฏิบัติใช้ให้เกิดประโยชน์ในชีวิตประจำวันได้ |

วิธีการดำเนินงาน

| ที่ | รายการ/กิจกรรม | ระยะเวลา | ผู้รับผิดชอบ |
|-----|------------------------------------|----------------|--------------------------------|
| ๑ | ค่ายปฏิบัติธรรม ม.๔ | พ.ค.- ก.ย.๖๗ | นางรุ่งกานต์ แสงสุระ และคณะ |
| ๒ | กิจกรรมวันสำคัญ - วันอาสาฬหบูชา | ก.ค. ๖๗ | |
| ๓ | เข้าวัดปฏิบัติธรรม | ตลอดปีงบประมาณ | |

สถานที่ดำเนินการ โรงเรียนบริหารแจ่มใสวิทยา ๖ , วัดใหม่ศรีสุพรรณ , วัดดอนไร่

งบประมาณ งบประมาณที่ใช้ทั้งหมด ๑๘,๐๒๐ บาท (อุดหนุนเรียนฟรี)

| ที่ | รายการ/กิจกรรม | ประเภทของเงิน | | | | รวมเงิน |
|-----|------------------------------------|---------------|--------|--------|-------------|---------|
| | | ตอบแทน | ใช้สอย | วัสดุ | สาธารณูปโภค | |
| ๑ | ค่ายปฏิบัติธรรม ม.๔ | ๓,๖๐๐ | ๒,๘๙๐ | ๗๖๐ | | ๗,๒๕๐ |
| ๒ | กิจกรรมวันสำคัญ - วันอาสาฬหบูชา | | | ๑๐,๗๗๐ | | ๑๐,๗๗๐ |
| | | | | | | |
| | | | | | | |
| | หมายเหตุ ขอถัวจ่ายทุกรายการ | | | | | |
| | รวมเงิน | ๓,๖๐๐ | ๒,๘๙๐ | ๑๑,๕๓๐ | | ๑๘,๐๒๐ |
| | รวมทั้งสิ้น | ๑๘,๐๒๐ | | | | |

การติดตามและประเมินผล

| ที่ | ตัวชี้วัด | วิธีการประเมินผล | เครื่องมือที่ใช้ |
|-----|---------------------------------------------------------------------------|-----------------------------------------|-----------------------------------------------|
| ๑ | นักเรียนและครูร้อยละ ๘๐ ได้เข้าวัด ทำบุญและร่วมกิจกรรมวันสำคัญทางศาสนา | - สอบถาม - รายงานผลการ ปฏิบัติงาน | - แบบสอบถาม - แบบรายงานผลการ ปฏิบัติงาน |
| ๒ | นักเรียนชั้น ม.๔ เข้าค่ายปฏิบัติธรรม | - สอบถาม - รายงานผลการ ปฏิบัติงาน | - แบบสอบถาม - แบบรายงานผลการ ปฏิบัติงาน |

ผลที่คาดว่าจะได้รับ

๑. นักเรียนได้เรียนรู้หลักธรรมทางพระพุทธศาสนา
๒. นักเรียนมีความรู้ความเข้าใจเกี่ยวกับหลักธรรมทางพระพุทธศาสนาและสามารถนำไปปรับใช้ให้เกิดประโยชน์ในชีวิตประจำวัน อันจะส่งผลดีต่อสังคมและประเทศชาติในอนาคต
๓. นักเรียนมีความรัก ความสามัคคี และอยู่ร่วมกันอย่างมีความสุข
๔. นักเรียนมีความรัก ความกตัญญูต่อผู้มีพระคุณ

ลงชื่อ

(นางรุ่งกานต์ แสงสุระ)

ผู้รับผิดชอบโครงการ

ลงชื่อ

(นายตรีมงคล จันทร์เสวก)
หัวหน้าฝ่ายบริหารกิจการนักเรียน

ผู้เสนอโครงการ

ลงชื่อ

(นางสาวลภัสชยานี วรรณฤทธิประเสริฐ)
รองผู้อำนวยการโรงเรียนบรรหารแจ่มใสวิทยา ๖

ผู้ให้ความเห็นชอบโครงการ

ลงชื่อ

(นางสาวศุภวรรณ ช่อผกา)
ผู้อำนวยการโรงเรียนบรรหารแจ่มใสวิทยา ๖

ผู้อนุมัติโครงการ

ประมาณการค่าใช้จ่าย

โครงการพัฒนาคุณภาพชีวิตส่งเสริมจิตด้วยหลักธรรม

ฝ่าย บริหารกิจการนักเรียน งาน ส่งเสริมคุณธรรมจริยธรรม

| ทรัพยากร | | | | ประเภทของเงิน | | | | รวม |
|----------|---------------------------------------------------------------------|---------|----------------|---------------|--------|--------|-----------------|--------|
| ที่ | รายการ | จำนวน | ราคา/ หน่วย | ตอบแทน | ใช้สอย | วัสดุ | สาธารณ ูปโภค | |
| | ค่ายปฏิบัติธรรม ม.๔ | | | | | | | |
| ๑ | ค่าตอบแทนวิทยากร | ๓ รูป | | ๓,๖๐๐ | | | | |
| ๒ | ค่าอาหารกลางวัน อาหาร ว่างเครื่องดื่มวิทยากร | ๓ รูป | ๑๓๐ | | ๓๙๐ | | | |
| ๓ | ค่าอาหารว่างเครื่องดื่ม นักเรียนที่เข้าค่าย ๒ มื้อๆ ละ ๒๕ บาท | ๕๐ คน | ๕๐ | | ๒,๕๐๐ | | | |
| ๔ | ป้ายไวนิล | ๑ ป้าย | ๔๐๐ | | | ๔๐๐ | | |
| ๕ | กระดาษการ์ดเกียรติบัตร กรอบทองเค ขนาด A๔ | ๒ ห่อ | ๑๘๐ | | | ๓๖๐ | | |
| | | | | ๓,๖๐๐ | ๒,๘๙๐ | ๗๖๐ | | ๗,๒๕๐ |
| | กิจกรรมวันสำคัญทาง พระพุทธศาสนา | | | | | | | |
| ๑ | ต้นเทียน | ๒ ต้น | ๑,๕๐๐ | | | ๓,๐๐๐ | | |
| ๒ | ฐานเทียน | ๒ ฐาน | ๒๕๐ | | | ๕๐๐ | | |
| ๓ | ดอกไม้พลาสติกและ อุปกรณ์ตกแต่งต้นเทียน | ๒ ชุด | ๒,๕๐๐ | | | ๕,๐๐๐ | | |
| ๔ | กระดาษอังกฤษ | ๑๕ แผ่น | ๑๐ | | | ๑๕๐ | | |
| ๕ | กระดาษโปสเตอร์อ่อนสี ๒ หน้า คละสี | ๒๐ แผ่น | ๗ | | | ๑๔๐ | | |
| ๖ | กาวลาเท็กซ์ TOA ขนาด ๓๒ อ่อนซ์ | ๑ ขวด | ๘๐ | | | ๘๐ | | |
| ๗ | ไม้ผ้าป่า | ๕ มัด | ๘๐ | | | ๔๐๐ | | |
| ๘ | ป้ายไวนิล | ๑ ป้าย | ๑,๕๐๐ | | | ๑,๕๐๐ | | |
| | | | | | | ๑๐,๗๗๐ | | ๑๐,๗๗๐ |
| | | | | | | | | |
| | หมายเหตุ ขอถัวจ่ายทุกรายการ | | | | | | | |
| | รวม | | | ๓,๖๐๐ | ๒,๘๙๐ | ๑๑,๕๓๐ | | ๑๘,๐๒๐ |
| | รวมทั้งสิ้น | | | | | ๑๘,๐๒๐ | | |

โรงเรียนบรรหารแจ่มใสวิทยา ๖

| | |
|--------------|---------------------------------------------------------------------------------------|
| โครงการ | เสริมสร้างจิตสำนึกและสืบสานความเป็นไทย |
| แผนงาน | ส่งเสริมคุณธรรมจริยธรรมและคุณลักษณะอันพึงประสงค์ที่ดั่งาม |
| สนอง | นโยบาย สพฐ. ที่ ๔,๖ ยุทธศาสตร์ สพม.สพ ที่ ๓ กลยุทธ์ รร. ที่ ๑ มาตรฐานการศึกษาที่ ๑ |
| ผู้รับผิดชอบ | งานส่งเสริมกิจกรรมนักเรียน |
| ระยะเวลา | ตลอดปีงบประมาณ |

หลักการและเหตุผล

จากยุทธศาสตร์ชาติ พ.ศ. ๒๕๖๑ – ๒๕๘๐ ซึ่งเป็นเป้าหมายในการพัฒนาประเทศอย่างยั่งยืน ตามหลักธรรมาภิบาลเพื่อใช้เป็นกรอบในการจัดทำแผนต่าง ๆ ให้สอดคล้องและบูรณาการกันเพื่อให้เกิดเป็นแรงผลักดันร่วมไปสู่เป้าหมายต่าง ๆ ตามที่ตั้งไว้ในด้านต่าง ๆ โดยเฉพาะอย่างยิ่ง ยุทธศาสตร์ชาติด้านการพัฒนาและเสริมสร้างศักยภาพทรัพยากรมนุษย์ ที่มีเป้าหมายสำคัญในการพัฒนาคนในทุกมิติและในทุกช่วงวัย ให้เป็นคนดี เก่ง และมีคุณภาพ มีความพร้อมทั้งกาย ใจ สติปัญญา มีพัฒนาการที่รอบด้าน และมีสุขภาพวะที่ดีในทุกช่วงวัย มีจิตสาธารณะ มีหลักคิดที่ถูกต้อง และเป็นเมืองดีของชาติ ซึ่งยุทธศาสตร์ชาติในด้านนี้มีจุดมุ่งหมายอยู่หลายประเด็น เช่น การปรับเปลี่ยนค่านิยมและวัฒนธรรม ที่มุ่งเน้นให้มีการปลูกฝังค่านิยมและวัฒนธรรมผ่านการเลี้ยงดูในครอบครัว บูรณาการเรื่องความซื่อสัตย์ วินัย คุณธรรม จริยธรรม ในการจัดการเรียนการสอนในสถานศึกษา สร้างความเข้มแข็งในสถาบันศาสนา รวมถึงมีการปลูกฝังค่านิยมและวัฒนธรรมโดยใช้ชุมชนเป็นฐาน มีความรับผิดชอบต่อส่วนรวม หรือแม้กระทั่งการปฏิรูปกระบวนการเรียนรู้ที่ตอบสนองต่อการเปลี่ยนแปลงในศตวรรษที่ ๒๑ ที่นักเรียนจะต้องมีทักษะที่หลากหลาย อีกทั้งการตระหนักถึงพหุปัญญาของมนุษย์ที่หลากหลาย เสริมสร้างให้คนไทยมีสุขภาพวะที่ดี ครอบคลุมทั้งด้านกาย ใจ สติปัญญา และสังคม

ในส่วนของหลักสูตรแกนกลางการศึกษาขั้นพื้นฐาน พุทธศักราช ๒๕๕๑ มีจุดมุ่งหมายที่สอดคล้องกับยุทธศาสตร์ชาติอยู่หลายประเด็น ทั้งการพัฒนาผู้เรียนให้มีคุณธรรม จริยธรรม และค่านิยมที่พึงประสงค์ เห็นคุณค่าของตนเอง มีวินัย ปฏิบัติตามหลักศาสนาที่ตนนับถือ มีจิตสำนึกในความเป็นพลเมืองไทยและพลโลก มีจิตสำนึกในการอนุรักษ์วัฒนธรรมและภูมิปัญญาไทย การอนุรักษ์และพัฒนาสิ่งแวดล้อม มีจิตสาธารณะที่มุ่งทำประโยชน์และสร้างสิ่งที่ดีงามในสังคม และอยู่ร่วมกันในสังคมอย่างมีความสุข จึงเป็นภารกิจสำคัญที่สถานศึกษาจะต้องจัดกิจกรรมบูรณาการให้ผู้เรียนบรรลุจุดมุ่งหมายของหลักสูตร

โรงเรียนบรรหารแจ่มใสวิทยา ๖ ตระหนักถึงความสำคัญของเรื่องดังกล่าวในข้างต้นจึงจัดทำโครงการ “เสริมสร้างจิตสำนึกและสืบสานความเป็นไทย” ขึ้น ทั้งนี้โดยมีวัตถุประสงค์เพื่อปลูกฝังคุณธรรม จริยธรรม และการแสดงความกตัญญูต่อผู้มีพระคุณ รวมทั้งเสริมสร้างให้นักเรียนสามารถประพฤติปฏิบัติตนและวางตัวในการเข้าร่วมงานพิธี รัฐพิธี พิธีทางศาสนาได้อย่างเหมาะสมและถูกต้อง มีทักษะในการดำเนินชีวิตในศตวรรษที่ ๒๑ มีความรับผิดชอบต่อส่วนรวม ตลอดจนสามารถแสดงออกได้อย่างสร้างสรรค์ตามยุคสมัยที่เปลี่ยนแปลงเน้นการทำประโยชน์และสร้างสิ่งที่ดีงามในสังคม อนุรักษ์วัฒนธรรม ยอมรับความแตกต่างและอยู่ร่วมกันในสังคมไทยอย่างมีความสุข

วัตถุประสงค์

๑. เพื่อปลูกฝังให้นักเรียนมีคุณธรรม จริยธรรม และกตัญญูต่อผู้มีพระคุณ
๒. เพื่อเสริมสร้างให้นักเรียนประพฤติปฏิบัติตนและวางตัวในการเข้าร่วมงานพิธีในโอกาสต่าง ๆ ได้อย่างเหมาะสมและถูกต้อง
๓. เพื่อให้นักเรียนได้ร่วมและแสดงออกอย่างสร้างสรรค์ในวันสำคัญทางประเพณีและวัฒนธรรมไทยตามกาลสมัยอย่างมีความสุข

เป้าหมาย

- | | |
|-------------------|-------------------------------------------------------------------------------------------------|
| เชิงปริมาณ | ๑. นักเรียนของโรงเรียนบรรหารแจ่มใสวิทยา ๖ ได้เข้าร่วมกิจกรรมเกิน ร้อยละ ๙๐ |
| | ๒. จำนวนกิจกรรมตามวันสำคัญในรอบปีรวม ๖ กิจกรรม |
| เชิงคุณภาพ | ๑. นักเรียนประพฤติปฏิบัติตนและวางตัวในการเข้าร่วมงานพิธีในโอกาสต่าง ๆ ได้อย่างเหมาะสมและถูกต้อง |
| | ๒. นักเรียนมีการแสดงออกอย่างสร้างสรรค์ในวันสำคัญทางประเพณีและวัฒนธรรมไทย |

วิธีการดำเนินการ

| ที่ | รายการ / กิจกรรม | ระยะเวลา | ผู้รับผิดชอบ |
|-----|--------------------------------------------------------|----------------------------|---------------------------------|
| ๑ | ประเพณีลอยกระทง | พฤศจิกายน ๒๕๖๖ | นายสิทธิชัย สมประสงค์ และคณะ |
| ๒ | วันขึ้นปีใหม่ | ธันวาคม ๒๕๖๖ - มกราคม ๒๕๖๗ | |
| ๓ | วันเฉลิมพระชนมพรรษาสมเด็จพระนางเจ้าพระบรมราชินี | มิถุนายน ๒๕๖๗ | |
| ๔ | พิธีไหว้ครู | มิถุนายน ๒๕๖๗ | |
| ๕ | วันเฉลิมพระชนมพรรษาพระบาทสมเด็จพระวชิรเกล้าเจ้าอยู่หัว | กรกฎาคม ๒๕๖๗ | |
| ๖ | วันแม่แห่งชาติ | สิงหาคม ๒๕๖๗ | |

สถานที่ดำเนินการ โรงเรียนบรรหารแจ่มใสวิทยา ๖

งบประมาณ

งบประมาณที่ใช้ทั้งหมด ๔,๘๖๐ บาท (อุดหนุนเรียนฟรี)

| ที่ | รายการ/กิจกรรม | ประเภทของเงิน | | | | รวมเงิน |
|-----|-------------------------------------------------|---------------|--------|--------------|-------------|--------------|
| | | ตอบแทน | ใช้สอย | วัสดุ | สาธารณูปโภค | |
| ๑ | ประเพณีลอยกระทง | | | ๑๘๐ | | ๑๘๐ |
| ๒ | วันขึ้นปีใหม่ | | | ๙๔๔ | | ๙๔๔ |
| ๓ | วันเฉลิมพระชนมพรรษาสมเด็จพระนางเจ้าพระบรมราชินี | | | ๓,๑๘๘ | | ๓,๑๘๘ |
| ๔ | พิธีไหว้ครู | | | ๕๔๘ | | ๕๔๘ |
| | หมายเหตุ ขอถัวจ่ายทุกรายการ | | | | | |
| | รวมเงิน | | | ๔,๘๖๐ | | ๔,๘๖๐ |
| | รวมทั้งสิ้น | | | ๔,๘๖๐ | | |

การติดตามและประเมินผล

| ที่ | ตัวชี้วัด | วิธีการประเมิน | เครื่องมือ |
|-----|----------------------------------------------------------------------------------------------|--------------------------------------|--------------------------------|
| ๑ | การเข้าร่วมกิจกรรมของนักเรียน | ๑. บันทึกแบบลงทะเบียนเข้าร่วมกิจกรรม | ๑. แบบลงทะเบียนเข้าร่วมกิจกรรม |
| ๒ | นักเรียนประพฤติปฏิบัติตนและวางตัวในการเข้าร่วมงานพิธีในโอกาสต่าง ๆ ได้อย่างเหมาะสมและถูกต้อง | ๑. การสังเกต | ๑. แบบสังเกตพฤติกรรมและภาพถ่าย |
| ๓ | นักเรียนมีการแสดงออกอย่างสร้างสรรค์ในวันสำคัญทางประเพณีและวัฒนธรรมไทย | ๑. ประเมินความพึงพอใจ | ๑. แบบประเมินความพึงพอใจ |

ผลที่คาดว่าจะได้รับ

๑. นักเรียนมีความประพฤติที่เหมาะสม มีการแสดงออกอย่างมีคุณธรรม จริยธรรมต่อเพื่อนมนุษย์ และกตัญญูต่อผู้มีพระคุณ
๒. นักเรียนประพฤติปฏิบัติตนและวางตัวในการเข้าร่วมงานพิธีในโอกาสต่าง ๆ ได้อย่างเหมาะสมและถูกต้อง
๓. นักเรียนได้ร่วมและแสดงออกอย่างสร้างสรรค์ในวันสำคัญทางประเพณีและวัฒนธรรมไทยตามกาลสมัยอย่างมีความสุข

ลงชื่อ ผู้รับผิดชอบโครงการ
(นายสิทธิชัย สมประสงค์)

ลงชื่อ ผู้เสนอโครงการ
(นายตรีมงคล จันทร์เสวก)
หัวหน้าฝ่ายบริหารกิจการนักเรียน

ลงชื่อ ผู้ให้ความเห็นชอบโครงการ
(นางสาวลภัสธยาน์ วรรณฤติประเสริฐ)
รองผู้อำนวยการโรงเรียนบรรหารแจ่มใสวิทยา ๖

ลงชื่อ ผู้อนุมัติโครงการ
(นางสาวศุภวรรณ ช่อผกา)
ผู้อำนวยการโรงเรียนบรรหารแจ่มใสวิทยา ๖

| ทรัพย์สิน | | | | ประเภทของเงิน | | | | รวม |
|------------------------------------|--------------------------------------|--------|----------------|---------------|--------|--------------|-------------|--------------|
| ที่ | รายการ | จำนวน | ราคา/ หน่วย | ค่าตอบแทน | ใช้สอย | วัสดุ | สาธารณูปโภค | |
| | พิธีไหว้ครู | | | | | | | |
| ๑ | สายสัญญาณ | ๒ ม้วน | ๘๐ | | | ๑๖๐ | | |
| ๒ | เทปโฟมกาวสองหน้า ๓M ๕ เมตร | ๑ ม้วน | ๒๕๐ | | | ๒๕๐ | | |
| ๓ | กระดาษถ่ายเอกสาร Double A ๘๐ แกรม | ๑ รีม | ๑๓๘ | | | ๑๓๘ | | |
| | | | | | | ๕๔๘ | | ๕๔๘ |
| | | | | | | | | |
| | | | | | | | | |
| | | | | | | | | |
| | | | | | | | | |
| | | | | | | | | |
| | | | | | | | | |
| | | | | | | | | |
| | | | | | | | | |
| | | | | | | | | |
| | | | | | | | | |
| | | | | | | | | |
| | | | | | | | | |
| | | | | | | | | |
| | | | | | | | | |
| | | | | | | | | |
| <u>หมายเหตุ</u> ขอตัวจ่ายทุกรายการ | | | | | | | | |
| รวม | | | | | | ๔,๘๖๐ | | ๔,๖๘๐ |
| รวมทั้งสิ้น | | | | ๔,๖๘๐ | | | | |

โรงเรียนบริหารแจ่มใสวิทยา ๒

| | |
|--------------|------------------------------------------------------------------------------------|
| โครงการ | สถานศึกษาสีขาวปลอดยาเสพติดและอบายมุข |
| แผนงาน | ส่งเสริมและสนับสนุนระบบดูแลช่วยเหลือนักเรียน |
| สนอง | นโยบาย สพฐ. ที่ ๓ ยุทธศาสตร์ สพม.สพ ที่ ๒ กลยุทธ์ รร.ที่ ๓ มาตรฐานการศึกษาที่ ๑ |
| ผู้รับผิดชอบ | งานสถานศึกษาสีขาวปลอดยาเสพติดและอบายมุข |
| ระยะเวลา | ตุลาคม ๒๕๖๖ - กันยายน ๒๕๖๗ |

หลักการและเหตุผล

ยาเสพติดเป็นปัญหาสำคัญระดับชาติที่รัฐบาลถือเป็นนโยบายที่ต้องเร่งดำเนินการแก้ไขอย่างจริงจัง ทั้งนี้เพราะปัญหายาเสพติดที่มีการแพร่ระบาดในทุกพื้นที่ของประเทศไทยได้ทวีความรุนแรงมากขึ้นทุกขณะ ส่งผลกระทบต่อ การพัฒนาประเทศทั้งด้านเศรษฐกิจ สังคมและสิ่งแวดล้อม ประกอบกับกลุ่มเด็กและเยาวชน เป็นวัยที่อยากรู้อยากลอง จึงถูกชักจูงให้ใช้สิ่งเสพติดได้ง่าย จากปัญหาทางด้านเศรษฐกิจ สังคม ความเปลี่ยนแปลงในด้านต่างๆ ทำให้คนเกิดอารมณ์เครียด มีปัญหาทางด้านจิตใจ จึงหันไปใช้สิ่งเสพติดเพื่อลดความเครียดของจิตใจลง โรงเรียนเป็นส่วนหนึ่งของชุมชนและสังคม นอกจากให้ความรู้ในด้านต่าง ๆ แก่ นักเรียนแล้วยังต้องมีหน้าที่รับผิดชอบดูแลสุขภาพพลานามัยให้สมบูรณ์อยู่เสมอ งานป้องกันสารเสพติดจึงมีความจำเป็นที่จะหาแนวทางป้องกันและแก้ไขปัญหายาเสพติดไม่ให้เกิดขึ้นในโรงเรียน เพื่อเป็นการสร้างภูมิคุ้มกันให้กับนักเรียน

วัตถุประสงค์

๑. เพื่อลดการแพร่ระบาดของสารเสพติดในหมู่นักเรียน
๒. เพื่อให้ความรู้แก่นักเรียนเรื่องสารเสพติด
๓. เพื่อช่วยเหลือนักเรียนที่มีปัญหาที่เกี่ยวข้องกับสารเสพติด
๔. เพื่อส่งเสริมให้นักเรียนใช้เวลาว่างให้เกิดประโยชน์
๕. เพื่อสร้างภูมิคุ้มกันให้กับนักเรียนไม่ยุ่งเกี่ยวกับยาเสพติด

เป้าหมาย

- | | |
|------------|-----------------------------------------------------------------------------------------------------------------------------------|
| เชิงปริมาณ | ๑. นักเรียนกลุ่มเสี่ยง ๒. นักเรียนทุกคน |
| เชิงคุณภาพ | ๑. นักเรียนในกลุ่มเสี่ยงเลิกเสพยาเสพติด ๒. นักเรียนทุกคนรู้โทษและพิษภัยของยาเสพติดและสามารถป้องกันตนเองให้พ้นจากการติดยาเสพติด |

วิธีการดำเนินการ

| ที่ | รายการ / กิจกรรม | ระยะเวลา | ผู้รับผิดชอบ |
|-----|-----------------------------------------------------------------------------------------------------------------------------------------------------------|--------------------------|--------------------------------------|
| ๑ | วางแผนดำเนินงาน | ตุลาคม ๒๕๖๖ | นายพีร์ภูฏัก จิปสุภัทร์ และคณะ |
| ๒ | แต่งตั้งคณะกรรมการดำเนินงาน | พฤศจิกายน ๒๕๖๖ | |
| ๓ | ประชาสัมพันธ์กิจกรรม | มกราคม - กุมภาพันธ์ ๒๕๖๗ | |
| ๔ | อบรมให้ความรู้เบื้องต้นเรื่องยาเสพติด | กุมภาพันธ์ ๒๕๖๗ | |
| ๕ | กิจกรรมวันงดสูบบุหรี่โลก - กิจกรรมประกวดวาดภาพ - อ่านเสียงตามสายในสถานศึกษา - แข่งขันตอบปัญหา - แจกโปสเตอร์ณรงค์ไม่จำหน่ายบุหรี่ให้กับร้านค้า | พฤษภาคม ๒๕๖๗ | |
| ๖ | กิจกรรมวันต่อต้านยาเสพติดโลก - อ่านสารรัฐมนตรี - เดินรณรงค์ต่อต้านยาเสพติด - อ่านเสียงตามสายในสถานศึกษา - กิจกรรมการแสดงดนตรี | มิถุนายน ๒๕๖๗ | |
| ๗ | ดำเนินกิจกรรมการแข่งขัน “กีฬาต่อต้านยาเสพติด” | มิถุนายน - กรกฎาคม ๒๕๖๗ | |
| ๘ | สรุปผลการดำเนินงาน | กันยายน ๒๕๖๗ | |

สถานที่ดำเนินการ โรงเรียนบริหารแจ่มใสวิทยา ๖

งบประมาณ งบประมาณที่ใช้ทั้งหมด ๙,๒๖๐ บาท (อุดหนุนเรียนฟรี)

| ที่ | รายการ/กิจกรรม | ประเภทของเงิน | | | | รวมเงิน |
|-----|--------------------------------------------------|---------------|--------|-------|-------------|---------|
| | | ตอบแทน | ใช้สอย | วัสดุ | สาธารณูปโภค | |
| ๑ | อบรมให้ความรู้เบื้องต้นเรื่องยาเสพติด | - | ๒,๙๖๐ | - | - | ๒,๙๖๐ |
| ๒ | กิจกรรมวันงดสูบบุหรี่โลก | - | - | ๘๓๐ | - | ๘๓๐ |
| ๓ | กิจกรรมวันต่อต้านยาเสพติดโลก | - | - | ๙๗๐ | - | ๙๗๐ |
| ๔ | ดำเนินกิจกรรมการแข่งขัน “กีฬาต่อต้านยาเสพติด” | - | - | ๔,๕๐๐ | - | ๔,๕๐๐ |
| | หมายเหตุ ขอถัวจ่ายทุกรายการ | | | | | |
| | รวมเงิน | - | ๒,๙๖๐ | ๖,๓๐๐ | - | ๙,๒๖๐ |
| | รวมทั้งสิ้น | | ๙,๒๖๐ | | | |

การติดตามและประเมินผล

| ที่ | ตัวชี้วัด | วิธีการประเมินผล | เครื่องมือที่ใช้ |
|-----|------------------------------------------------------------------------------------------|-------------------------------------|-------------------------------------------------------------|
| ๑ | นักเรียนร้อยละ ๙๐ มีความรู้ ทักษะในการป้องกันภัยจากยาเสพติด และมีสุขภาพร่างกายที่แข็งแรง | - สํารวจ - ตรวจสอบสุขภาพนักเรียน | - แบบสํารวจ - ชุดทดสอบสารเสพติด - ทดสอบสมรรถภาพทางกาย |
| ๒ | นักเรียนร้อยละ ๙๐ มีความตระหนักในโทษของยาเสพติดและเฝ้าระวังตนเอง | - จากการสังเกต | - แบบบันทึกการสังเกต |
| ๓ | นักเรียนร้อยละ ๙๐ ไม่ยุ่งเกี่ยวกับยาเสพติดทุกชนิด | - จากการสังเกตพฤติกรรม | - แบบบันทึกการสังเกตพฤติกรรม |

ผลที่คาดว่าจะได้รับ

๑. นักเรียนได้ความรู้และตระหนักถึงปัญหายาเสพติด
๒. นักเรียนสามารถนำความรู้ และประสบการณ์ไปใช้ในชีวิตประจำวัน
๓. โรงเรียนปลอดสารเสพติด

ลงชื่อ

(นายพีรภัฏ ธิปสุภัทร์)

ผู้รับผิดชอบโครงการ

ลงชื่อ

(นายตรีมงคล จันทร์เสวก)

ผู้เสนอโครงการ

หัวหน้าฝ่ายบริหารกิจการนักเรียน

ลงชื่อ

(นางสาวลภัสธยาน์ วรฤทธิประเสริฐ)

ผู้ให้ความเห็นชอบโครงการ

รองผู้อำนวยการโรงเรียนบรรหารแจ่มใสวิทยา ๖

ลงชื่อ

(นางสาวศุภวรรณ ช่อผกา)

ผู้อนุมัติโครงการ

ผู้อำนวยการโรงเรียนบรรหารแจ่มใสวิทยา ๖

ประมาณการค่าใช้จ่าย

โครงการสถานศึกษาสีขาวปลอดภัยและอบายมุข

ฝ่ายบริหารงานกิจการนักเรียน งานสถานศึกษาสีขาวปลอดภัยและอบายมุข

.....

| ทรัพยากร | | | | ประเภทของเงิน | | | | รวม |
|------------------------------------|----------------------------------------------------|---------|----------------|---------------|--------------|--------------|-----------------|--------------|
| ที่ | รายการ | จำนวน | ราคา/ หน่วย | ตอบแทน | ใช้สอย | วัสดุ | สาธารณ ูปโภค | |
| | กิจกรรมอบรมให้ความรู้เกี่ยวกับ ยาเสพติด | | | | | | | |
| ๑ | ค่าของที่ระลึก | ๒ คน | ๔๐๐ | - | ๘๐๐ | - | - | |
| ๒ | ค่าอาหารว่าง เครื่องดื่ม อาหารกลางวันวิทยากร | ๒ คน | ๘๐ | - | ๑๖๐ | - | - | |
| ๓ | ค่าอาหารว่าง เครื่องดื่ม นักเรียนที่อบรม | ๘๐ คน | ๒๕ | - | ๒,๐๐๐ | - | - | |
| | | | | | ๒,๙๖๐ | | | ๒,๙๖๐ |
| | กิจกรรมวันงดสูบบุหรี่โลก | | | | | | | |
| ๑ | กระดาษวาดภาพ ๑๐๐ ปอนด์ A๔ | ๑ รีม | ๑๙๐ | - | - | ๑๙๐ | - | |
| ๒ | กระดาษปก Matt Paper ๒๕๐ แกรม | ๒ รีม | ๑๘๐ | - | - | ๓๖๐ | - | |
| ๓ | สีไม้คอลลิน ๒๔x๔๘ แท่ง | ๒ กล่อง | ๑๔๐ | - | - | ๒๘๐ | - | |
| | | | | | | ๘๓๐ | | ๘๓๐ |
| | กิจกรรมวันต่อต้านยาเสพติดโลก | | | | | | | |
| ๑ | กระดาษเทา-ขาว ๕๐๐ แกรม | ๑๐ แผ่น | ๒๕ | - | - | ๒๕๐ | - | |
| ๒ | ปากกาเคมี ๒ หัว ๓๐๐ กล้อง ๑๒ สี | ๔ กล้อง | ๑๘๐ | - | - | ๗๒๐ | - | |
| | | | | | | ๙๗๐ | | ๙๗๐ |
| | กิจกรรมการแข่งขัน “กีฬาต่อต้านยาเสพติด” | | | | | | | |
| ๑ | ป้ายไวนิลโครงการ | ๑ ป้าย | ๑,๐๐๐ | - | - | ๑,๐๐๐ | - | ๑,๐๐๐ |
| ๒ | ลูกฟุตบอล | ๔ ลูก | ๕๐๐ | - | - | ๒,๐๐๐ | - | ๒,๐๐๐ |
| ๓ | ถ้วยรางวัล | ๓ ถ้วย | ๕๐๐ | - | - | ๑,๕๐๐ | - | ๑,๕๐๐ |
| | | | | | | ๔,๕๐๐ | | ๔,๕๐๐ |
| หมายเหตุ ขอถัวจ่ายทุกรายการ | | | | | | | | |
| รวม | | | | - | ๒,๙๖๐ | ๖,๓๐๐ | - | ๙,๒๖๐ |
| รวมทั้งสิ้น | | | | ๙,๒๖๐ | | | | |

โรงเรียนบรรหารแจ่มใสวิทยา ๖

| | |
|--------------|-----------------------------------------------------------------------------------|
| โครงการ | รณรงค์ป้องกันและแก้ไขปัญหายาเสพติด TO BE NUMBER ONE |
| แผนงาน | ส่งเสริมและสนับสนุนระบบช่วยเหลือนักเรียน |
| สนอง | นโยบาย สพฐ. ที่ ๓ ยุทธศาสตร์ สพม.๙ ที่ ๒ กลยุทธ์ รร.ที่ ๑ มาตรฐานการศึกษาที่ ๑ |
| ผู้รับผิดชอบ | งานสถานศึกษาสีขาวปลอดภัยยาเสพติดและอบายมุข |
| ระยะเวลา | ตุลาคม ๒๕๖๖ - กุมภาพันธ์ ๒๕๖๗ |

หลักการและเหตุผล

ปัจจุบันการจัดการศึกษาของประเทศไทยตระหนักถึงความสำคัญในการส่งเสริมคุณภาพชีวิตของผู้เรียนในด้านคุณธรรมจริยธรรมให้ผู้เรียนเป็นคนเก่ง คนดี มีความสุข และเป็นหนึ่งโดยไม่ต้องพึ่งยาเสพติด สถานศึกษาต่าง ๆ จึงได้นำโครงการ TO BE NUMBER ONE ในทูลกระหม่อมหญิงอุบลรัตนราชกัญญาสิริโสภาคีพระพรหมวดีมาดำเนินงานในสถานศึกษา โครงการ TO BE NUMBER ONE เป็นหนึ่งโดยไม่ต้องพึ่งยาเสพติด คาดหวังให้ผู้เรียนมีคุณลักษณะกล้าคิด กล้าทำ กล้าแสดงออกในเชิงสร้างสรรค์ และมีคุณธรรมจริยธรรม ทำคุณประโยชน์ให้กับสังคม โรงเรียน ครอบครัว และพัฒนาตนเองในการใช้เวลาว่างให้เกิดประโยชน์อย่างสูงสุด มีทักษะในการดำเนินชีวิต สามารถดำรงตนในสังคมแห่งการเปลี่ยนแปลงได้อย่างมีความสุข พร้อมเป็นบุคคลต้นแบบในการขับเคลื่อนกิจกรรมต่าง ๆ ให้ปรากฏเป็นรูปธรรมตามโครงการพระราชดำริ พร้อมขยายเครือข่ายสู่ชุมชน ส่งผลให้เยาวชนในสังคมห่างไกลยาเสพติด

งาน TO BE NUMBER ONE โรงเรียนบรรหารแจ่มใสวิทยา 6 จึงได้ดำเนินกิจกรรมศูนย์เพื่อนใจ TO BE NUMBER ONE ปรับทุกข์ สร้างสุข แก้ปัญหา พัฒนา EQ ด้วยกิจกรรมต่าง ๆ โดยใช้ดนตรี กีฬา อาชีพ กิจกรรมรณรงค์ป้องกันและแก้ไขปัญหายาเสพติด และเข้าร่วมประกวดการแข่งขันต่าง ๆ เพื่อกระตุ้นนักเรียนให้เกิดคุณค่าในตัวเอง ใช้ความสามารถของตนเอง จากสิ่งที่ตนเองถนัด แล้วนำมาพัฒนาต่อยอดได้

วัตถุประสงค์

๑. เพื่อสร้างกระแสค่านิยมและเสริมสร้างภูมิคุ้มกันทางจิตใจให้กับนักเรียนให้ห่างไกลยาเสพติด
๒. เพื่อส่งเสริม สนับสนุนกิจกรรมของนักเรียนที่มีส่วนในการช่วยเหลือเพื่อน ให้คำปรึกษา และแก้ไขปัญหาคิดถูกต้องเหมาะสม
๓. เพื่อส่งเสริมให้นักเรียนได้แสดงความสามารถ กล้าคิด กล้าทำ กล้าแสดงออก ช่วยสร้างเสริมความภาคภูมิใจ โดยใช้ดนตรี กีฬา หรือกิจกรรมตามความถนัดและความสนใจของตนเอง
๔. เพื่อส่งเสริม สนับสนุนให้นักเรียนมีกิจกรรมที่สร้างสรรค์ ใช้เวลาว่างให้เป็นประโยชน์และเป็นหนึ่งได้โดยไม่ต้องพึ่งยาเสพติด อันเป็นหนทางห่างไกลจากยาเสพติด

เป้าหมาย

- | | |
|------------|-----------------------------------------------------------------------------------------------------------------------------------------------------------------------------------------------------|
| เชิงปริมาณ | นักเรียนโรงเรียนบรรหารแจ่มใสวิทยา ๖ ทุกคน |
| เชิงคุณภาพ | นักเรียนโรงเรียนบรรหารแจ่มใสวิทยา ๖ ได้รับการส่งเสริมและพัฒนา ให้เป็นคนดี กล้าคิด กล้าทำ กล้าแสดงออก เป็นเยาวชนที่มีคุณภาพของสังคม สร้างภูมิคุ้มกันป้องกัน และเป็นหนึ่งโดยไม่ต้องพึ่งยาเสพติด |

วิธีการดำเนินการ

| ที่ | รายการ/กิจกรรม | ระยะเวลา | ผู้รับผิดชอบ |
|-----|-----------------------------------------------------------------------|----------------------------------|---------------------------------|
| ๑ | วางแผนดำเนินงาน | ตุลาคม ๒๕๖๖ | นายพีรภัฏ ธิปพสุภัทร์ และคณะ |
| ๒ | แต่งตั้งคณะกรรมการดำเนินงาน | พฤศจิกายน ๒๕๖๖ | |
| ๓ | ประชาสัมพันธ์กิจกรรม | พฤศจิกายน ๒๕๖๖ - กุมภาพันธ์ ๒๕๖๗ | |
| ๔ | ดำเนินกิจกรรม TO BE NUMBER ONE “Banharn ๖ Singing Contest ครั้งที่ ๑” | กุมภาพันธ์ ๒๕๖๗ | |
| ๕ | สรุปผลการดำเนินงาน | กุมภาพันธ์ ๒๕๖๗ | |

สถานที่ดำเนินการ โรงเรียนบริหารแจ่มใสวิทยา ๖

งบประมาณ งบประมาณที่ใช้ทั้งหมด ๓,๗๑๐ บาท (อุทหนุนเรียนฟรี)

| ที่ | รายการ/กิจกรรม | ประเภทของเงิน | | | | รวมเงิน |
|------------------------------|-----------------------------------------------------------------------|---------------|--------|-------|-------------|---------|
| | | ตอบแทน | ใช้สอย | วัสดุ | สาธารณูปโภค | |
| ๑ | ดำเนินกิจกรรม TO BE NUMBER ONE “Banharn ๖ Singing Contest ครั้งที่ ๑” | - | - | ๓,๗๑๐ | - | ๓,๗๑๐ |
| หมายเหตุ ขอถ่ายจ่ายทุกรายการ | | | | | | |
| รวม | | - | - | ๓,๗๑๐ | - | ๓,๗๑๐ |
| รวมทั้งสิ้น | | ๓,๗๑๐ | | | | |

ติดตามและประเมินผล

| ที่ | ตัวชี้วัด | วิธีการประเมินผล | เครื่องมือที่ใช้ |
|-----|------------------------------------------------------------------------------------------------|-------------------------------------|----------------------------------------|
| ๑ | นักเรียน มีทักษะในความสามารถกล้าแสดงออก กล้าคิด กล้าทำตามความถนัดและความสนใจของตนเอง ร้อยละ ๘๐ | รายงานประเมินผล ปรับปรุงและพัฒนา | แบบประเมินผลโครงการ |
| ๒ | นักเรียนมีภูมิคุ้มกันทางจิตใจไม่ยุ่งเกี่ยวกับยาเสพติด ร้อยละ ๙๐ | กิจกรรมโครงการ | แบบบันทึกการสังเกต พฤติกรรมนักเรียน |

ผลที่คาดว่าจะได้รับ

๑. นักเรียนมีกระแสนิยมการเป็นหนึ่งโดยไม่พึ่งยาเสพติด ตลอดจนมีภูมิคุ้มกันทางจิตใจ มีความเข้มแข็งในการต่อต้านยาเสพติด เพื่อป้องกันปัญหาการแพร่ระบาดของยาเสพติด

๒. นักเรียนมีคุณภาพ มีศักยภาพ กล้าคิด กล้าแสดงออกอย่างสร้างสรรค์ มีสุขภาพกาย และสุขภาพจิตที่ดี สร้างภูมิคุ้มกันทางจิตใจ และไม่ยุ่งเกี่ยวกับยาเสพติด

๓. นักเรียนสามารถแก้ปัญหา คิดริเริ่ม และสร้างสรรค์การนำเสนอผลงานของตนเองและชมรม TO BE NUMBER ONE ของโรงเรียน ด้วยความภาคภูมิใจ

ลงชื่อ ผู้รับผิดชอบโครงการ
(นายพีรภัฏ ธิปพิสุทธิ์)

ลงชื่อ ผู้เสนอโครงการ
(นายตรีมงคล จันทร์เสวก)
หัวหน้าฝ่ายบริหารกิจการนักเรียน

ลงชื่อ ผู้ให้ความเห็นชอบโครงการ
(นางสาวลภัสชยานี วรรณฤทธิประเสริฐ)
รองผู้อำนวยการโรงเรียนบรรหารแจ่มใสวิทยา ๖

ลงชื่อ ผู้อนุมัติโครงการ
(นางสาวศุภวรรณ ช่อผกา)
ผู้อำนวยการโรงเรียนบรรหารแจ่มใสวิทยา ๖

ประมาณค่าใช้จ่าย

โครงการรณรงค์ป้องกันและแก้ไขปัญหายาเสพติด TO BE NUMBER ONE
ฝ่ายบริหารกิจการนักเรียน งานสถานศึกษาสีขาวปลอดภัยยาเสพติดและอบายมุข

.....

| ทรัพยากร | | | | ประเภทของเงิน | | | | รวม |
|----------|-----------------------------------------------------------------------|--------|----------------|---------------|--------|-------|-------------|-------|
| ที่ | รายการ/กิจกรรม | จำนวน | ราคา/ หน่วย | ตอบแทน | ใช้สอย | วัสดุ | สาธารณูปโภค | |
| | กิจกรรม TO BE NUMBER ONE "Banharn ๒ Singing Contest ครั้งที่ ๑" | | | | | | | |
| ๑ | ป้ายไวนิลกิจกรรม | ๑ ป้าย | ๑,๐๐๐ | - | - | ๑,๐๐๐ | - | |
| ๒ | กระดาษปก Matt paper ๒๕๐ แกรม | ๑ รีม | ๑๘๐ | - | - | ๑๘๐ | - | |
| ๓ | ถ้วยรางวัล | ๓ ถ้วย | ๕๐๐ | - | - | ๑,๕๐๐ | - | |
| ๔ | หมึกเติมเครื่องพิมพ์ Canon G๒๑๐๑ (สี BK) | ๑ ขวด | ๒๘๐ | - | - | ๒๘๐ | - | |
| ๔ | หมึกเติมเครื่องพิมพ์ Canon G๒๑๐๑ (สี C, M, Y) | ๓ ขวด | ๒๕๐ | - | - | ๗๕๐ | - | |
| | | | | | | ๓,๗๑๐ | | ๓,๗๑๐ |
| | | | | | | | | |
| | | | | | | | | |
| | | | | | | | | |
| | | | | | | | | |
| | | | | | | | | |
| | | | | | | | | |
| | หมายเหตุ ขออภัยทุกรายการ | | | | | | | |
| | รวม | | | - | - | ๓,๗๑๐ | - | ๓,๗๑๐ |
| | รวมทั้งสิ้น | | | | | ๓,๗๑๐ | | |

โรงเรียนบริหารแจ่มใสวิทยา ๖

| | |
|--------------|------------------------------------------------------------------------------------|
| โครงการ | ส่งเสริมประชาธิปไตยในโรงเรียน |
| แผนงาน | ส่งเสริมคุณธรรมจริยธรรมและคุณลักษณะอันพึงประสงค์ที่ดีงาม |
| สนอง | นโยบาย สพฐ. ที่ ๓ ยุทธศาสตร์ สพม.สพ ที่ ๓ กลยุทธ์ รร.ที่ ๑ มาตรฐานการศึกษาที่ ๑ |
| ผู้รับผิดชอบ | งานคณะกรรมการนักเรียน |
| ระยะเวลา | ตลอดปีงบประมาณ |

หลักการและเหตุผล

ประเทศไทยเป็นประเทศที่ปกครองด้วยระบอบประชาธิปไตย ซึ่งให้อำนาจแก่ประชาชนทุกคนมีสิทธิและหน้าที่ของตนเองที่พึงมี กิจกรรมของนักเรียนส่วนหนึ่งเป็นกิจกรรมที่ต้องได้รับดูแลและส่งเสริม ตลอดจนพัฒนาให้เต็มตามศักยภาพ เพื่อให้นักเรียนได้เรียนรู้เกี่ยวกับประชาธิปไตย จะได้อยู่ในสังคมได้โดยไม่ก่อความเดือดร้อนให้กับบุคคลอื่น จึงจำเป็นอย่างยิ่งที่ทางโรงเรียนต้องส่งเสริมประชาธิปไตยให้กับนักเรียน ให้นักเรียนมีความรู้และเข้าใจหลักการมีประชาธิปไตยในสังคม เพื่อกระตุ้นให้นักเรียนเกิดจิตสำนึกที่ดีต่อการเมืองการปกครอง อันมีพระมหากษัตริย์ทรงเป็นประมุข ให้นักเรียนได้รับรู้วิถีการดำรงชีวิตแบบประชาธิปไตยตามปรัชญาเศรษฐกิจพอเพียง ซึ่งในการที่จะให้นักเรียนมีส่วนร่วมในพัฒนาสังคมประชาธิปไตย จะต้องมีความสภานักเรียน ซึ่งเป็นกลุ่มคณะบุคคลที่นักเรียนเลือกตั้งเป็นตัวแทนนักเรียน และปฏิบัติหน้าที่เป็นผู้สนับสนุนส่งเสริมกิจกรรมที่จะพัฒนาโรงเรียนเพื่อปลูกฝังให้ผู้เรียนได้เรียนรู้และเข้าใจถึงสิทธิและหน้าที่ของตนเอง เข้าใจในระบอบประชาธิปไตย เคารพพระเบียบกติกาสังคม และสามารถนำไปปฏิบัติให้เกิดประโยชน์ต่อตนเอง โรงเรียนและสังคมได้

วัตถุประสงค์

1. เพื่อให้นักเรียนมีความรู้ความเข้าใจเกี่ยวกับประชาธิปไตย เกิดจิตสำนึกที่ดีต่อการปกครองในระบอบประชาธิปไตย อันมีพระมหากษัตริย์ทรงเป็นประมุข
2. เพื่อให้นักเรียนได้เรียนรู้และฝึกฝนตนเองเกี่ยวกับการใช้สิทธิเสรีภาพ ความเสมอภาค และหน้าที่ตามระบอบประชาธิปไตย
3. เพื่อจัดตั้งคณะกรรมการนักเรียนในการดำเนินกิจกรรมส่งเสริมประชาธิปไตยในโรงเรียนให้เกิดประโยชน์ต่อโรงเรียนและสังคม

เป้าหมาย

- | | |
|-------------------|-----------------------------------------------------------------------------------------------------------------------------------------------------------------------------------------------|
| <u>เชิงปริมาณ</u> | ๑. นักเรียนโรงเรียนบริหารแจ่มใสวิทยา ๖ ทุกคน เข้าร่วมกิจกรรมส่งเสริมประชาธิปไตยในโรงเรียน |
| | ๒. นักเรียนโรงเรียนบริหารแจ่มใสวิทยา ๖ ลงคะแนนเลือกตั้งคณะกรรมการนักเรียนร้อยละ ๘๐ ขึ้นไป |
| | ๓. จัดตั้งคณะกรรมการนักเรียนโรงเรียนบริหารแจ่มใสวิทยา ๖ จำนวน ๑๕ คน |
| <u>เชิงคุณภาพ</u> | นักเรียนโรงเรียนบริหารแจ่มใสวิทยา ๖ ได้รับการส่งเสริมด้านประชาธิปไตย รู้จักใช้สิทธิเสรีภาพ ความเสมอภาค และหน้าที่ของตนเอง และมีส่วนร่วมใน การดูแลปกครองและร่วมกิจกรรมต่างๆ ในโรงเรียนและสังคม |

วิธีการดำเนินการ

| ที่ | รายการ / กิจกรรม | ระยะเวลา | ผู้รับผิดชอบ |
|-----|---------------------------------------------|------------------------------|---------------------------------------------|
| ๑ | จัดกิจกรรมโรงเรียนประชาธิปไตย | ตลอดปีงบประมาณ | นายไพศาล สระคำ งานคณะกรรมการ นักเรียน |
| ๒ | รับสมัครประธานนักเรียน | มิถุนายน ๒๕๖๗ | |
| ๓ | เลือกตั้งประธานนักเรียน | มิถุนายน ๒๕๖๗ | |
| ๔ | วางแผนการดำเนินงานของคณะกรรมการ นักเรียน | กรกฎาคม ๒๕๖๗ | |
| ๕ | จัดประชุมคณะกรรมการนักเรียน | สัปดาห์ที่ ๑ ของทุก เดือน | |
| ๖ | สรุปและประเมินผล | กันยายน ๒๕๖๗ | |

สถานที่ดำเนินการ โรงเรียนบริหารแจ่มใสวิทยา ๖

งบประมาณ งบประมาณที่ใช้ทั้งหมด ๒,๐๒๐ บาท (อุทหนุนรายหัว)

| ที่ | รายการ/กิจกรรม | ประเภทของเงิน | | | | รวมเงิน |
|-----|---------------------|---------------|--------|-------|-------------|---------|
| | | ตอบแทน | ใช้สอย | วัสดุ | สาธารณูปโภค | |
| ๑ | โรงเรียนประชาธิปไตย | | | ๒,๐๒๐ | | ๒,๐๒๐ |
| | | | | | | |
| | | | | | | |
| | รวมเงิน | | | ๒,๐๒๐ | | ๒,๐๒๐ |
| | รวมทั้งสิ้น | ๒,๐๒๐ | | | | |

การติดตามและประเมินผล

| ที่ | ตัวชี้วัด | วิธีการประเมินผล | เครื่องมือที่ใช้ |
|-----|------------------------------------------------------------|-----------------------------------|-------------------------|
| ๑ | นักเรียนให้ความร่วมมือในการลงสมัคร เลือกตั้ง | สำรวจจำนวนกลุ่มหา เสียง | แบบสำรวจ |
| ๒ | นักเรียนให้ความร่วมมือในการลงคะแนน เสียงเลือกตั้ง | การรายงานตัวในวัน ลงคะแนนเสียง | สมุดบันทึก |
| ๓ | ประสิทธิภาพในการทำงานของ คณะกรรมการนักเรียน | ประเมินผลการทำงาน | แบบประเมิน |
| ๔ | นักเรียนปฏิบัติตนมีส่วนร่วมในการปกครอง ระบอบประชาธิปไตย | ประเมินผลการมีส่วนร่วม | แบบสอบถาม/ แบบสังเกต |

ผลที่คาดว่าจะได้รับ

๑. นักเรียนโรงเรียนบริหารแจ่มใสวิทยา ๖ มีจิตสำนึกที่ต่อการปกครองและได้รับความรู้วิธีการดำรงชีวิตแบบประชาธิปไตย

๒. คณะกรรมการนักเรียนมีบทบาทในการส่งเสริมประชาธิปไตยในโรงเรียน

ลงชื่อ

(นายไพศาล สระคำ)

ผู้รับผิดชอบโครงการ

ลงชื่อ

(นายตรีมงคล จันทร์เสวก)

หัวหน้าฝ่ายบริหารกิจการนักเรียน

ผู้เสนอโครงการ

ลงชื่อ

(นางสาวลภัสชยาน์ วรรณฤทธิประเสริฐ)

รองผู้อำนวยการโรงเรียนบริหารแจ่มใสวิทยา ๖

ผู้ให้ความเห็นชอบโครงการ

ลงชื่อ

(นางสาวศุภวรรณ ช่อผกา)

ผู้อำนวยการโรงเรียนบริหารแจ่มใสวิทยา ๖

ผู้อนุมัติโครงการ

ภาคผนวก



คำสั่งโรงเรียนบรรหารแจ่มใสวิทยา ๖

ที่ ๑๐๑/๒๕๖๖

เรื่อง แต่งตั้งคณะกรรมการจัดทำแผนปฏิบัติการประจำปีงบประมาณ ๒๕๖๗

.....

พระราชบัญญัติการศึกษาแห่งชาติ พ.ศ.๒๕๔๑ ได้กำหนดจุดมุ่งหมายและหลักการสำคัญในการจัดการศึกษาให้มีคุณภาพเป็นไปตามมาตรฐาน หมวดที่ ๖ มาตรฐานการประกันคุณภาพการศึกษา ดังนั้น เพื่อให้การจัดการศึกษาของโรงเรียนได้ดำเนินการไปอย่างมีคุณภาพและเป็นไปตามมาตรฐาน ในเรื่องการบริหารจัดการด้านงบประมาณ ให้เกิดประโยชน์สูงสุดในการพัฒนาคุณภาพของผู้เรียน โรงเรียนจึงได้มีการวางแผนจัดทำแผนปฏิบัติการประจำปีงบประมาณ ๒๕๖๗ และเพื่อให้การดำเนินงานเป็นไปด้วยความเรียบร้อย จึงแต่งตั้งคณะกรรมการจัดทำแผนปฏิบัติการประจำปีงบประมาณ ๒๕๖๗ ดังนี้

๑. คณะกรรมการอำนวยการ

- | | | | |
|------|--------------------------------------|---------------------|----------------------------|
| ๑.๑ | นางสาวศุภวรรณ ช่อผกา | ผู้อำนวยการโรงเรียน | ประธานกรรมการ |
| ๑.๒ | นางสาวลภัสธยาน์ วรภฤติประเสริฐ | รองผู้อำนวยการ | รองประธานกรรมการ |
| ๑.๓ | นายสัชชัย มณีรัตน์ | | กรรมการที่ปรึกษา |
| | ประธานคณะกรรมการสถานศึกษาขั้นพื้นฐาน | | |
| ๑.๔ | นางสาวน้ำอ้อย ดีปานแก้ว | | กรรมการที่ปรึกษา |
| | กรรมการผู้แทนผู้ปกครองนักเรียน | | |
| ๑.๕ | นายจเร ชำสุวรรณ | | กรรมการที่ปรึกษา |
| | กรรมการผู้แทนผู้ทรงคุณวุฒิ | | |
| ๑.๖ | นายอรรถพล สุวรรณศรี | | กรรมการที่ปรึกษา |
| | กรรมการผู้แทนศิษย์เก่า | | |
| ๑.๗ | นายธีระ อินทร์สว่าง | | กรรมการ |
| | หัวหน้าฝ่ายบริหารวิชาการ | | |
| ๑.๘ | นายสิทธิชัย สมประสงค์ | | กรรมการ |
| | หัวหน้าฝ่ายบริหารทั่วไป | | |
| ๑.๙ | นายตรีมงคล จันทร์เสวก | | กรรมการ |
| | หัวหน้าฝ่ายบริหารกิจการนักเรียน | | |
| ๑.๑๐ | นายสุรमितร์ แสงสุระ | | กรรมการและเลขานุการ |
| | หัวหน้าฝ่ายบริหารงบประมาณ | | |
| ๑.๑๑ | นางรุ่งกานต์ แสงสุระ | | กรรมการและผู้ช่วยเลขานุการ |
| | หัวหน้าฝ่ายบริหารงานบุคคล | | |

หน้าที่ ให้คำแนะนำ วางแผน ประสานงานการจัดทำแผนปฏิบัติการให้สำเร็จลุล่วงไป

ด้วยดี

๒. คณะกรรมการดำเนินงาน

| | |
|------------------------------------|---------------|
| ๒.๑ นายสุรมิตร แสงสุระ | ประธานกรรมการ |
| ๒.๒ นางรุ่งกานต์ แสงสุระ | กรรมการ |
| ๒.๓ นางทัศนีย์ นิลประดิษฐ์ | กรรมการ |
| ๒.๔ นางรินดา กรุดเนียม | กรรมการ |
| ๒.๕ ว่าที่ ร.ต.วรุฒม์ พิพัฒนาบุรณ์ | กรรมการ |

หน้าที่ ๑. จัดเตรียมเอกสาร และข้อมูลต่างๆ ในการจัดทำแผนปฏิบัติการประจำปี

๒. รวบรวมโครงการและข้อมูลการพิจารณาจัดสรรงบประมาณต่างๆ ให้ถูกต้อง

ครบถ้วน

๓. จัดทำรูปเล่มแผนปฏิบัติการของโรงเรียน เพื่อเสนอคณะกรรมการสถานศึกษา
ขั้นพื้นฐานและเผยแพร่ไปยังผู้ที่เกี่ยวข้อง พร้อมทั้งส่งหน่วยงานต้นสังกัด

๓. คณะกรรมการจัดทำแผนปฏิบัติการประจำปี**๓.๑ ฝ่ายบริหารวิชาการ**

| | |
|------------------------------|---------|
| ๑) นายธีระ อินทร์สว่าง | ประธาน |
| ๒) นางวันดี วรรณธรรม | กรรมการ |
| ๓) นางสาวเฟื่องฟ้า แต่งโสภาก | กรรมการ |
| ๔) นางสาวจุฑารัตน์ แต่งโสภาก | กรรมการ |
| ๕) นายกฤตธี อินทาทกรวด | กรรมการ |
| ๖ นายกนกกร กิจดี | กรรมการ |

๓.๒ ฝ่ายบริหารงบประมาณ

| | |
|---------------------------|---------|
| ๑) นายสุรมิตร แสงสุระ | ประธาน |
| ๒) นางทัศนีย์ นิลประดิษฐ์ | กรรมการ |
| ๓) นางรินดา กรุดเนียม | กรรมการ |

๓.๓ ฝ่ายบริหารงานบุคคล

| | |
|-----------------------------------|---------|
| ๑) นางรุ่งกานต์ แสงสุระ | ประธาน |
| ๒) นางโสภาก เนตรมณี | กรรมการ |
| ๓) ว่าที่ ร.ต.วรุฒม์ พิพัฒนาบุรณ์ | กรรมการ |

๓.๔ ฝ่ายบริหารทั่วไป

| | |
|-----------------------------|---------|
| ๑) นายสิทธิชัย สมประสงค์ | ประธาน |
| ๒) นางสุนทร ทองวิเศษสุข | กรรมการ |
| ๓) นางสุภิต พิศเพ็ง | กรรมการ |
| ๔) นางอภิรดี ฟาน เดอ ปุท | กรรมการ |
| ๕) นายพีร์ภูภัฏ ธิปพสุภัทร์ | กรรมการ |

๓.๕ ฝ่ายบริหารกิจการนักเรียน

- | | |
|--------------------------|---------|
| ๑) นายตรีมงคล จันทร์เสวก | ประธาน |
| ๒) นายอำนาจ เนตรมณี | กรรมการ |
| ๓) นายชัยพร ศรีวิเชียร | กรรมการ |
| ๔) นายไพศาล สระคำ | กรรมการ |

หน้าที่ จัดทำแผนงาน / โครงการ ของฝ่าย / กลุ่มสาระ / งาน ให้สอดคล้องกับ
มาตรฐานการศึกษา ยุทธศาสตร์ชาติ นโยบายกระทรวงศึกษาธิการ นโยบายสำนักงานเขตพื้นที่การศึกษา
มัธยมศึกษาสุพรรณบุรี และนโยบายของโรงเรียน

ขอให้ผู้ได้รับการแต่งตั้งปฏิบัติหน้าที่ด้วยความรับผิดชอบ เพื่อให้เกิดผลดีต่อทางราชการ หากมี
ปัญหาใดไม่สามารถดำเนินการแก้ไขได้ ให้รายงานผู้บริหารทราบเพื่อดำเนินการแก้ไขต่อไป

สั่ง ณ วันที่ ๒๗ ตุลาคม พ.ศ. ๒๕๖๖



(นางสาวศุภวรรณ ช่อผกา)

ผู้อำนวยการโรงเรียนบริหารแจ่มใสวิทยา ๖

**บันทึกการให้ความเห็นชอบ
แผนปฏิบัติการประจำปีงบประมาณ ๒๕๖๗
โรงเรียนบรรหารแจ่มใสวิทยา ๖**

.....

ตามที่โรงเรียนบรรหารแจ่มใสวิทยา ๖ ได้จัดทำแผนปฏิบัติการประจำปีงบประมาณ ๒๕๖๗ นั้น ที่ประชุมคณะกรรมการสถานศึกษาขั้นพื้นฐานโรงเรียนบรรหารแจ่มใสวิทยา ๖ ครั้งที่ ๙/๒๕๖๖ เมื่อวันที่ ๖ ธันวาคม พ.ศ.๒๕๖๖ ได้พิจารณาแผนปฏิบัติการประจำปีงบประมาณ พ.ศ.๒๕๖๗ ของโรงเรียนบรรหารแจ่มใสวิทยา ๖ แล้ว เห็นชอบให้ดำเนินการตามแผนปฏิบัติการประจำปีงบประมาณ ๒๕๖๗ ของโรงเรียนบรรหารแจ่มใสวิทยา ๖ ได้

(นายสัชชัย มณีรัตน์)
ประธานคณะกรรมการสถานศึกษาขั้นพื้นฐาน
โรงเรียนบรรหารแจ่มใสวิทยา ๖

มาตรการการเบิกค่าใช้จ่ายโดยประหยัด
โรงเรียนบรรหารแจ่มใสวิทยา ๒

.....

| ประเภทค่าใช้จ่าย | อัตราการเบิกจ่าย |
|-------------------------------|---------------------------------------------------------------------------------------------------------------------------------------------------------------------------------------------------------------------------------------------------------------------------------------------------------------------------------------------------------------------------------------------------------------------------------------------------------------------------------------------------------------------------------------------------------------------------------------------------------------------------------------------------------------------------------------------------------------------------------------------------------------------------------------------------------------------------------------------------------------------------------------------------------------------------------------------------------------------------------------------------------------------------------------------------------------------------------------------------------------------------------------------------------------------------------------------------------------------------------------------------------------------------------------------------------------------------------------------------------------------------------------------------------------------------------------------------|
| ๑. ค่าอาหารว่างและเครื่องดื่ม | <p><u>ดำเนินการกิจกรรมภายในโรงเรียน</u></p> <ul style="list-style-type: none"> - ค่าอาหารว่างและเครื่องดื่ม นักเรียนเบิกในอัตราไม่เกิน ๒๕ บาท / มื้อ / คน - ครูไม่สามารถเบิกได้ |
| ๒. ค่าอาหารกลางวัน | <p><u>ดำเนินการกิจกรรมภายในโรงเรียน</u></p> <ol style="list-style-type: none"> ๑. กรณีนักเรียนไม่ได้เข้าร่วมกิจกรรมทุกคน หรือไม่ถึงร้อยละ ๘๐ ของนักเรียนทั้งหมด <u>ให้งดการเบิกจ่าย</u> ๒. กรณีนักเรียนเข้าร่วมกิจกรรมทุกคนหรือเข้าร่วมร้อยละ ๘๐ ขึ้นไป ของนักเรียนทั้งหมดให้เบิกได้ไม่เกิน ๕๐ บาท / มื้อ / คน หรือตามความเหมาะสม <p><u>ดำเนินการกิจกรรมภายนอกโรงเรียน</u></p> <ol style="list-style-type: none"> ๑. กรณีนำนักเรียนเข้าร่วมการประกวดหรือแข่งขันรายการต่างๆ ให้เบิกได้ดังนี้ <ul style="list-style-type: none"> - นักเรียนเบิกในอัตรา ๕๐ - ๘๐ บาท / มื้อ / คน ตามความเหมาะสม (ทั้งนี้ให้คำนึงถึงระเบียบการเบิกจ่ายของทางราชการ ในเรื่องเวลา) ๒. กรณีนำนักเรียนไปประชุม/อบรม/เข้าค่าย ภายนอกโรงเรียน ถ้าหน่วยงานที่จัดไม่ได้จัดอาหารกลางวันให้เบิกได้ <ul style="list-style-type: none"> - นักเรียนเบิกในอัตรา ๕๐ - ๘๐ บาท / มื้อ / คน ตามความเหมาะสม (ทั้งนี้ให้คำนึงถึงระเบียบการเบิกจ่ายของทางราชการ ในเรื่องเวลา) <p><u>หมายเหตุ</u> ๑. ถ้าหน่วยจัดมีการเลี้ยงอาหาร ไม่สามารถเบิกค่าอาหารให้นักเรียนได้</p> <ol style="list-style-type: none"> ๒. การนับชั่วโมง ให้นับ ๒๔ ชั่วโมงเป็น ๑ วัน เศษที่เหลือเกิน ๑๒ ชั่วโมง นับเป็น ๑ วัน แต่ถ้านับได้ไม่ถึง ๑๒ ชั่วโมง ให้นับเป็นครึ่งวัน ๓. การนำนักเรียนไปแข่งขันศิลปหัตถกรรมนักเรียนระดับภาคหรือระดับประเทศ ให้เบิกได้ตามระเบียบของทางราชการ |

| ประเภทค่าใช้จ่าย | อัตรากำไรเบ็ดเสร็จ |
|-----------------------|-----------------------------------------------------------------------------------------------------------------------------------------------------------------------------------------------------------------------------------------------------------------------------------------------------------------------------------------------------------------------------------------------------------------------------------------------------------------------------------------------------------------------------------------------------------------------------------------------------------------------------------------|
| ๓. ค่าเดินทางไปราชการ | <p>ค่าพาหนะ</p> <p>๑. การใช้พาหนะส่วนตัวไปราชการ ให้เบิกในอัตรากิโลเมตรละ ๔ บาท</p> <p>๒. ถ้าใช้พาหนะของโรงเรียน ให้งดการเบิกจ่าย</p> <p>หมายเหตุ การเบิกจ่ายค่าเดินทางไปราชการให้เบิกจ่ายได้เฉพาะที่ไปต่างจังหวัด ยกเว้นการนำนักเรียนไปแข่งขันกิจกรรมต่างๆ โดยใช้พาหนะส่วนตัวนำนักเรียนไปแข่งขัน สามารถเบิกค่าเดินทางไปราชการได้ แต่ถ้านำนักเรียนไปโดยพาหนะของโรงเรียนไม่สามารถเบิกค่าพาหนะส่วนตัวของครูได้</p> <p>ค่าที่พัก</p> <p>- ให้เบิกได้ตามระเบียบของทางราชการ</p> <p>พักเดี่ยว ให้เบิกจ่ายจริงในอัตราไม่เกินห้องละ ๖๐๐ บาท/คน</p> <p>พักคู่ ให้เบิกจ่ายจริงในอัตราไม่เกินห้องละ ๑,๒๐๐ บาท/คน</p> |

หมายเหตุ

๑. การเบิกค่าใช้จ่ายต่างๆ ขอให้คำนึงถึงระเบียบปฏิบัติของทางราชการ แต่ขอให้อยู่ในมาตรการประหยัดของโรงเรียน และตามความเหมาะสม

๒. การเบิกจ่ายแต่ละรายการโรงเรียนจะพิจารณาให้ตามความเหมาะสมเพื่อให้การจัดสรรเงินครอบคลุมในทุกกิจกรรม และตามที่โรงเรียนได้รับการจัดสรรงบประมาณในแต่ละปี

คณะทำงาน

ที่ปรึกษา

| | | |
|-----------------|----------------|--------------------------------------|
| นายสบชัย | มณีรัตน์ | ประธานคณะกรรมการสถานศึกษาขั้นพื้นฐาน |
| นางสาวศุภวรรณ | ช่อผกา | ผู้อำนวยการโรงเรียน |
| นางสาวลภัสธยาน์ | วรฤทธิประเสริฐ | รองผู้อำนวยการโรงเรียน |
| นายสุรมิตร | แสงสุระ | หัวหน้าฝ่ายบริหารงบประมาณ |
| นางรุ่งกานต์ | แสงสุระ | หัวหน้าฝ่ายบริหารงานบุคคล |
| นายธีระ | อินทร์สว่าง | หัวหน้าฝ่ายบริหารวิชาการ |
| นายตรีมงคล | จันทร์เสวก | หัวหน้าฝ่ายบริหารกิจการนักเรียน |
| นายสิทธิชัย | สมประสงค์ | หัวหน้าฝ่ายบริหารทั่วไป |

คณะกรรมการดำเนินงาน

| | | |
|--------------|-------------|---------------------|
| นายสุรมิตร | แสงสุระ | ประธานกรรมการ |
| นางทัศนีย์ | นิลประดิษฐ์ | กรรมการ |
| นางรินดา | กรุดเนียม | กรรมการ |
| นางรุ่งกานต์ | แสงสุระ | กรรมการและเลขานุการ |

2024

ACTION PLAN



Banharnjamsaiwittaya 6 School



รายงานผลความก้าวหน้า การดำเนินงานตามแผนปฏิบัติการ ประจำปี งบประมาณ 2567 รอบ 6 เดือน (ตุลาคม 2566 - 31 มีนาคม 2567)



กลุ่มบริหารงบประมาณ

โรงเรียนบริหารแห่งไสวิทยา 6
สำนักงานเขตพื้นที่การศึกษามัธยมศึกษาสุพรรณบุรี

สรุปงบประมาณตามแผนปฏิบัติการประจำปีงบประมาณ 2567

รอบ 6 เดือน (ต.ค.66 - มี.ค.67)

| ที่ | โครงการ | ระยะเวลาดำเนินการ | งบประมาณที่ได้รับ | | เงินที่ใช้ไป | | เงินคงเหลือ | | ประเภทเงิน | | | หมายเหตุ |
|-----|------------------------------------------|-------------------|-------------------|--|--------------|--|-------------|---|------------|----------|--------|----------|
| | | | | | | | | | รายหัว | เรียนฟรี | รายได้ | |
| | กลุ่มบริหารวิชาการ | | | | | | | | | | | |
| 1 | สนับสนุนค่าใช้จ่ายฯ (หนังสือเรียนฟรี) | ต.ค.66-ก.ย.67 | 410,236 | | - | | 410,236 | | ✓ | | | |
| 2 | ส่งเสริมฯผู้เรียนสู่ความเป็นเลิศ | ต.ค.66-ก.ย.67 | 106,417 | | 25,650 | | 80,767 | | ✓ | | | |
| 3 | ส่งเสริมศักยภาพ นร.เตรียมฯสู่มหาวิทยาลัย | ต.ค.66-ก.ย.67 | 13,000 | | - | | 13,000 | | ✓ | | | |
| 4 | สนับสนุนประสิทธิภาพการจัดการเรียนรู้ | ต.ค.66-ก.ย.67 | 19,870 | | - | | 19,870 | ✓ | | | | |
| 5 | พัฒนาความสามารถผู้เรียนด้านเทคโนโลยี | พ.ค.-ก.ย.67 | 31,410 | | - | | 31,410 | | ✓ | | | |
| 6 | พัฒนาหลักสูตรสถานศึกษา | ต.ค.66-ก.ย.67 | 2,734 | | - | | 2,734 | ✓ | | | | |
| 7 | นิเทศภายใน | ต.ค.66-ก.ย.67 | 1,640 | | - | | 1,640 | ✓ | | | | |
| 8 | พัฒนาระบบงานประกันคุณภาพฯ | ต.ค.66-ก.ย.67 | 2,840 | | - | | 2,840 | ✓ | | | | |
| 9 | รับนักเรียน | มี.ค.-เม.ย.67 | 4,220 | | 1,500 | | 2,720 | ✓ | | | | |
| 10 | พัฒนาระบบการงานวัดผลประเมินผล | ต.ค.66-ก.ย.67 | 5,945 | | - | | 5,945 | ✓ | | | | |
| 11 | พัฒนาระบบงานทะเบียนนักเรียน | ต.ค.66-ก.ย.67 | 12,509 | | - | | 12,509 | ✓ | | | | |
| 12 | วันแห่งความสำเร็จ | มี.ค.-67 | 8,750 | | - | | 8,750 | ✓ | | | | |
| 13 | ส่งเสริมคุณภาพการเรียนการสอนคอมฯ | ต.ค.66-ก.ย.67 | 13,370 | | - | | 13,370 | ✓ | | | | |
| 14 | จัดการเรียนคอมฯร่วมมือกับราชชมงคล | ต.ค.66-ก.ย.67 | 6,000 | | - | | 6,000 | ✓ | | | | |

| ที่ | โครงการ | ระยะเวลาดำเนินการ | งบประมาณ ที่ได้รับ | | เงินที่ใช้ไป | | เงินคงเหลือ | | ประเภทเงิน | | | หมายเหตุ |
|-----|-----------------------------------|-------------------|-----------------------|--|--------------|--|-------------|---|------------|----------|--------|----------|
| | | | | | | | | | รายหัว | เรียนฟรี | รายได้ | |
| 31 | ส่งเสริมศักยภาพด้านวิทยาศาสตร์ | พ.ย.66-ก.ย.67 | 15,700 | | 3,820 | | 11,880 | ✓ | | | | |
| 32 | กิจกรรมวันวิทยาศาสตร์ | ส.ค.-67 | 4,860 | | - | | 4,860 | ✓ | | | | |
| 33 | พัฒนาแหล่งเรียนรู้ฯ โคกหนองนา | ต.ค.66-ก.ย.67 | 2,538 | | - | | 2,538 | ✓ | | | | |
| 34 | สร้างจิตสำนึกฯ สิ่งแวดล้อม | ต.ค.66-ก.ย.67 | 2,458 | | - | | 2,458 | ✓ | | | | |
| 35 | ส่งเสริมฯ ภาษาไทย | ต.ค.66-ก.ย.67 | 20,795 | | - | | 20,795 | ✓ | | | | |
| 36 | ค่ายภาษาไทย | ก.ค.-ส.ค.67 | 2,845 | | - | | 2,845 | | ✓ | | | |
| 37 | ส่งเสริมฯ ภาษาต่างประเทศ | ต.ค.66-ก.ย.67 | 24,695 | | - | | 24,695 | ✓ | | | | |
| 38 | ส่งเสริมฯ สังคมศึกษาฯ | ต.ค.66-ก.ย.67 | 20,910 | | - | | 20,910 | ✓ | | | | |
| 39 | สอบธรรมศึกษา | ต.ค.-ธ.ค.66 | 10,000 | | 10,000 | | - | | | ✓ | | |
| 40 | ส่งเสริมฯ กระบวนการคิดด้วยโครงงาน | ต.ค.66-ก.ย.67 | 3,000 | | - | | 3,000 | | ✓ | | | |
| 41 | ส่งเสริมฯ สุขศึกษาและพลศึกษา | ต.ค.66-ก.ย.67 | 26,375 | | 22,710 | | 3,665 | ✓ | | | | |
| 42 | ส่งเสริมสุนทรียภาพด้านกีฬา | ต.ค.66-ก.ย.67 | 27,895 | | 27,895 | | - | ✓ | | | | |
| 43 | การแข่งขันกีฬาภายใน | พ.ย.66-ม.ค.67 | 57,280 | | 57,280 | | - | | ✓ | | | |
| 44 | ส่งเสริมฯ ศิลปะ | ต.ค.66-ก.ย.67 | 34,613 | | - | | 34,613 | ✓ | | | | |
| 45 | ค่ายเพลงพื้นบ้าน | พ.ค.66-ก.ย.67 | 20,740 | | - | | 20,740 | | ✓ | | | |
| 46 | ส่งเสริมฯ การงานอาชีพ | ต.ค.66-ก.ย.67 | 29,050 | | 12,356 | | 16,694 | ✓ | | | | |
| 47 | พัฒนานักเรียนระดับ ปวช. | ต.ค.66-ก.ย.67 | 5,569 | | - | | 5,569 | ✓ | | | | |

| | | | | | | | | | | | | |
|--|----------------------|---------------|---------|--|--------|----|---------|----|--|--|--|--|
| | | | | | | | | | | | | |
| | | | | | | | | | | | | |
| | | | | | | | | | | | | |
| | | | | | | | | | | | | |
| | | | | | | | | | | | | |
| | รวมกลุ่มบริหารทั่วไป | อุดหนุนรายหัว | 263,487 | | 27,580 | 40 | 235,906 | 60 | | | | |
| | | เรียนฟรี | 3,756 | | - | | 3,756 | | | | | |
| | | รายได้ฯ | 55,283 | | - | | 55,283 | | | | | |
| | | รวม | 322,526 | | 27,580 | 40 | 294,945 | 60 | | | | |



โรงเรียนบริหารแห่งไฉวิทยา 6
Banharnjamsaiwittaya 6 school